



Statistische Berichte

# Bruttoinlandsprodukt und Bruttowertschöpfung in Bayern 2014 bis 2021

Kreisfreie Städte und Landkreise,  
Regierungsbezirke, Regionen, Arbeitsmarktregionen



P 13 j 2021  
Hrsg. im Oktober 2023  
Bestellnr. P1300C 202100

## Zeichenerklärung

- 0 mehr als nichts, aber weniger als die Hälfte der kleinsten in der Tabelle nachgewiesenen Einheit
- nichts vorhanden oder keine Veränderung
- / keine Angaben, da Zahlen nicht sicher genug
- Zahlenwert unbekannt, geheimzuhalten oder nicht rechenbar
- ... Angabe fällt später an
- X Tabellenfach gesperrt, da Aussage nicht sinnvoll
- ( ) Nachweis unter dem Vorbehalt, dass der Zahlenwert erhebliche Fehler aufweisen kann
- p vorläufiges Ergebnis
- r berichtiges Ergebnis
- s geschätztes Ergebnis
- D Durchschnitt
- ≙ entspricht

## Auf- und Abrunden

Im Allgemeinen ist ohne Rücksicht auf die Endsummen auf- bzw. abgerundet worden. Deshalb können sich bei der Summierung von Einzelangaben geringfügige Abweichungen zu den ausgewiesenen Endsummen ergeben. Bei der Aufgliederung der Gesamtheit in Prozent kann die Summe der Einzelwerte wegen Rundens vom Wert 100 % abweichen. Eine Abstimmung auf 100 % erfolgt im Allgemeinen nicht.

## Publikationsservice

Das Bayerische Landesamt für Statistik veröffentlicht jährlich über 400 Publikationen. Das aktuelle Veröffentlichungsverzeichnis ist im Internet als Datei verfügbar, kann aber auch als Druckversion kostenlos zugesandt werden.

### Kostenlos

ist der Download der meisten Veröffentlichungen, z. B. von Statistischen Berichten (PDF- oder Excel-Format).

### Kostenpflichtig

sind alle Printversionen (auch von Statistischen Berichten), Datenträger und ausgewählte Dateien (z. B. von Verzeichnissen, von Beiträgen, vom Jahrbuch).

### Publikationsservice

 Alle Veröffentlichungen sind im Internet verfügbar unter [www.statistik.bayern.de/produkte](http://www.statistik.bayern.de/produkte)

## Impressum

### Statistische Berichte

bieten in tabellarischer Form neuestes Zahlenmaterial der jeweiligen Erhebung. Dieses wird, soweit erforderlich, methodisch erläutert und kurz kommentiert.

### Herausgeber, Druck und Vertrieb

Bayerisches Landesamt für Statistik  
Nürnberger Straße 95  
90762 Fürth

### Papier

Gedruckt auf umweltfreundlichem Papier, chlorfrei gebleicht.

### Vertrieb

E-Mail [vertrieb@statistik.bayern.de](mailto:vertrieb@statistik.bayern.de)  
Telefon 0911 98208-6311  
Telefax 0911 98208-96638

### Auskunftsdienst

E-Mail [info@statistik.bayern.de](mailto:info@statistik.bayern.de)  
Telefon 0911 98208-6563  
Telefax 0911 98208-96563

© Bayerisches Landesamt für Statistik, Fürth 2023  
Vervielfältigung und Verbreitung, auch auszugsweise, mit Quellenangabe gestattet.

**Hinweis:** Diese Druckschrift wird im Rahmen der Öffentlichkeitsarbeit der Bayerischen Staatsregierung herausgegeben. Sie darf weder von Parteien noch von Wahlwerbern oder Wahlhelfern im Zeitraum von fünf Monaten vor einer Wahl zum Zwecke der Wahlwerbung verwendet werden. Dies gilt für Landtags-, Bundestags-, Kommunal- und Europawahlen. Missbräuchlich ist während dieser Zeit insbesondere die Verteilung auf Wahlveranstaltungen, an Informationsständen der Parteien sowie das Einlegen, Aufdrucken und Aufkleben parteipolitischer Informationen oder Werbemittel. Untersagt ist gleichfalls die Weitergabe an Dritte zum Zwecke der Wahlwerbung. Auch ohne zeitlichen Bezug zu einer bevorstehenden Wahl darf die Druckschrift nicht in einer Weise verwendet werden, die als Parteinahme der Staatsregierung zugunsten einzelner politischer Gruppen verstanden werden könnte. Den Parteien ist es gestattet, die Druckschrift zur Unterrichtung ihrer eigenen Mitglieder zu verwenden.

# Inhaltsverzeichnis

<b>Vorbemerkungen</b> .....	4
<b>Methodische Erläuterungen zur Berechnung von Kreisergebnissen</b> .....	4
<b>Hinweise zu Vergleichen des regionalen BIP bzw. der regionalen BWS</b> .....	5
<b>Hinweise zu Veränderungsdaten auf kleinräumiger Ebene</b> .....	6
<b>Definition der wichtigsten Begriffe</b> .....	6
<b>Revision 2019 der Volkswirtschaftlichen Gesamtrechnungen der Länder</b> .....	7

## Abbildungen

Abb. 1 Veränderung des Bruttoinlandsprodukts 2021 gegenüber 2015.....	8
Abb. 2 Wertschöpfungsanteil der Landwirtschaft 2021 .....	9
Abb. 3 Wertschöpfungsanteil des Produzierenden Gewerbes 2021 .....	10
Abb. 4 Wertschöpfungsanteil der Dienstleistungsbereiche 2021 .....	11
Abb. 5 Bruttoinlandsprodukt je Erwerbstätigen 2021, Messzahl: Bayern = 100 .....	12
Abb. 6 Bruttoinlandsprodukt je Einwohner 2021, Messzahl: Bayern = 100 .....	13
Abb. 7 Bruttoinlandsprodukt in den Regierungsbezirken in Bayern 2015 und 2021.....	14
Abb. 8 Bruttoinlandsprodukt je Erwerbstätigen und je Einwohner seit 2000 .....	14
Abb. 9 Wertschöpfungsanteile für Regierungsbezirke in Bayern im Jahr 2021 .....	15

## Tabellen zur Wirtschaftsentwicklung 2014 bis 2021

1. Bruttoinlandsprodukt in den Regierungsbezirken Bayerns.....	16
2. Bruttoinlandsprodukt in den kreisfreien Städten und Landkreisen Bayerns.....	22
3. Bruttoinlandsprodukt in den Regionen Bayerns .....	54
4. Bruttoinlandsprodukt in den Arbeitsmarktregionen Bayerns .....	60
5. Bruttoinlandsprodukt in Deutschland und den deutschen Großraumregionen.....	74

## Tabellen zur Wirtschaftsstruktur 2014 bis 2021

6. Bruttowertschöpfung nach Wirtschaftsbereichen in den Regierungsbezirken Bayerns.....	76
7. Bruttowertschöpfung nach Wirtschaftsbereichen in den kreisfreien Städten und Landkreisen Bayerns .....	82
8. Bruttowertschöpfung nach Wirtschaftsbereichen in den Regionen Bayerns.....	114
9. Bruttowertschöpfung nach Wirtschaftsbereichen in den Arbeitsmarktregionen Bayerns.....	120
10. Bruttowertschöpfung nach Wirtschaftsbereichen in Deutschland und den deutschen Großraumregionen .....	134

Wirtschaftszweiggliederung in den Volkswirtschaftlichen Gesamtrechnungen nach WZ 2008 .....	136
EU-NUTS-Systematik der kreisfreien Städte und Landkreise Bayerns .....	137
Abgrenzung der Regionen Bayerns (Abb. Die Regionen Bayerns) .....	138
Abgrenzung der Arbeitsmarktregionen Bayerns .....	140

## Vorbemerkungen

Der vorliegende Statistische Bericht enthält einen zusammenfassenden Überblick über die Ergebnisse der regionalen Volkswirtschaftlichen Gesamtrechnung (VGR) für die kreisfreien Städte und Landkreise sowie den Regierungsbezirken, Regionen und Arbeitsmarktregionen Bayerns von 2014 bis 2021. Die Jahre ab 2000 bis 2021 sind in der Excel-Ausgabe des Statistischen Berichts enthalten und können dort eingeblendet werden.

Die tabellarische Darstellung des Statistischen Berichts umfasst zwei Hauptteile. Im Teil „Wirtschaftsentwicklung 2014 bis 2021“ (Tabellen 1 bis 5) wird anhand des Bruttoinlandsprodukts und der wichtigsten daraus abgeleiteten Kennzahlen (vgl. hierzu „Hinweise zu Vergleichen des regionalen BIP bzw. der regionalen BWS“) die wirtschaftliche Leistungsfähigkeit auf unterschiedlicher regionaler Ebene dargestellt. Im Teil „Wirtschaftsstruktur 2014 bis 2021“ (Tabellen 6 bis 10) wird anhand der Bruttowertschöpfung zu Herstellungspreisen die Wirtschaftsstruktur der einzelnen Regionen sowie deren Verschiebung im Zeitablauf wiedergegeben.

Alle im vorliegenden Bericht veröffentlichten Ergebnisse zum Bruttoinlandsprodukt und zur Bruttowertschöpfung sind in jeweiligen Preisen dargestellt, da in der hier betrachteten regionalen Tiefe keine gesicherten gesamtwirtschaftlichen Preisindizes zur Deflationierung vorliegen. Bei der Vorabberechnung des Berichtsjahres 2021 wurden zum Teil die Kreisstrukturen des Vorjahres an die neuen, fortgeschriebenen Länderwerte angelegt. Abweichungen in den Summen erklären sich durch Runden der Zahlen. Die Werte entsprechen dem Berechnungsstand August 2022 des Statistischen Bundesamtes.

## Methodische Erläuterungen zur Berechnung von Kreisergebnissen

Die Berechnungen von Bruttoinlandsprodukt und Bruttowertschöpfung in regionaler Gliederung nach kreisfreien Städten und Landkreisen können größtenteils nicht auf dem für die Bundes- und Länderrechnung üblichen Weg, also über Produktionswert und Vorleistungen erfolgen, da hierzu vielfach die statistischen Unterlagen nicht ausreichen. Zum Teil werden die Daten der Fachstatistiken nur auf Stichprobenbasis ermittelt, so dass die Repräsentanz bei kleineren Regionaleinheiten nicht gewährleistet ist; auch in den Fällen, in denen eine Aufbereitung in entsprechender regionaler Tiefe vorgenommen wird, fehlt oftmals eine hinreichende Untergliederungsmöglichkeit oder der passende zeitliche Bezug der Ausgangsdaten. Diese Beschränkungen ergeben sich - in den Regionalberechnungen noch verstärkt - daraus, dass die verwendeten Daten in aller Regel für die unterschiedlichsten fachspezifischen Zwecke erhoben werden und eine einigermaßen geschlossene und konsistente Basis für gesamtwirtschaftliche Darstellungen selbst auf höherer Ebene nur schwer erreichbar ist. Zugleich stehen auf Bundes- und noch deutlicher auf Länderebene, schon allein bedingt durch die unterschiedliche Periodizität der Statistiken, die vollständigen Ausgangsdaten erst mit einer wesentlich zeitlichen Verzögerung zur Verfügung. Eine originäre Berechnung der Länderergebnisse ist aufgrund dessen erst rund zwei Jahre nach dem Berichtsjahr möglich. Nur die relativ fundierten und in tiefer wirtschaftlicher Gliederung verfügbaren Zahlen einer Originärberechnung zur Bruttowertschöpfung können jedoch den Ansatzpunkt für kleinräumige regionale Berechnungen bilden. Daraus ist auch der relativ große Zeitabstand zwischen Berichtsjahr sowie der Vorlage von Regionalberechnungen von rund zweieinhalb Jahren zu erklären.

Zur Berechnung von Kreisergebnissen werden die (im Allgemeinen originär berechneten) Landeswerte in tiefer wirtschaftlicher Gliederung überwiegend mit Hilfe von sog. Schlüsselgrößen auf die regionalen Einheiten aufgeteilt. Hierbei wird unterstellt, dass die bereichsspezifischen Schlüsselgrößen (z.B. Umsätze, Personalausgaben, Erwerbstätige oder Löhne und Gehälter) mit der Bruttowertschöpfung im jeweiligen Wirtschaftsbereich korrelieren. Dies ist umso mehr der Fall, je näher sich die verwendeten Schlüsselgrößen mit der Bruttowertschöpfung inhaltlich decken. Angesichts des Umstands, dass die geforderte Kongruenz oft nur unzureichend gegeben ist, führt diese Vorgehensweise zu unscharfen Ergebnissen.

Allerdings ist durch die Tiefe der wirtschaftlichen Gliederung zumindest sichergestellt, dass die Rechenbereiche in sich relativ homogen sind und die strukturellen Besonderheiten der Regionen weitestgehend berücksichtigt werden. Zudem kann davon ausgegangen werden, dass die im Zuge der Verdichtung zu Wirtschaftsbereichsaggregaten auftretenden Kompensationseffekte zu einer Minimierung eventueller Schätzfehler führen. Dies gilt aufgrund der Konstanz der Berechnungsmethode und der Datengrundlage insbesondere auch für die zeitlichen Vergleichsmöglichkeiten, die die Ergebnisse bieten.

Mangels geeigneter Datenquellen für die privaten Dienstleistungen wurde, vermehrt als Alternativlösung, mit dem Einkommensansatz als Schlüsselgröße gearbeitet. Bei diesem Ansatz wird die Bruttowertschöpfung in Form des Arbeitnehmerentgelts aus der Länderrechnung in eine Arbeitskomponente und in eine Kapitalkomponente in Form des Betriebsüberschusses zerlegt. Die entsprechenden Eckwerte wurden dann mit den Arbeitnehmerentgelten bzw. mit Daten aus der Umsatzsteuerstatistik verteilt.

Eine Ausnahme zur genannten Ermittlung von Kreisergebnissen über Schlüsselgrößen bildet die Berechnung in den Wirtschaftsbereichen Bergbau und Verarbeitendes Gewerbe. Hier kann seit der Revision der VGR anfangs der 90er Jahre überwiegend das Originärberechnungsverfahren der Länderrechnung angewandt werden; dabei wird die individuelle Bruttowertschöpfung der gewichtigsten Unternehmen nach gewissen Modifikationen direkt aus den Ergebnissen der Kostenstrukturerhebung, einer Stichprobenerhebung mit Auskunftspflicht, übernommen. Obwohl für die nicht in die Kostenstrukturerhebung einbezogenen Unternehmen, die etwa ein Drittel der Bruttowertschöpfung in diesen Wirtschaftsbereichen erzeugen, weiterhin das Schlüsselverfahren Anwendung findet, bedeutet diese Vorgehensweise tendenziell eine deutliche Verbesserung der Ergebnisqualität.

### Hinweise zu Vergleichen des regionalen BIP bzw. der regionalen BWS

Die Aggregate der Volkswirtschaftlichen Gesamtrechnungen (Bruttoinlandsprodukt, Bruttowertschöpfung) gelten als wichtige Indikatoren für die wirtschaftliche Leistungsfähigkeit, der wirtschaftlichen Aktivität und, wenn auch in letzter Zeit zunehmend kritisch gesehen, den Wohlstand eines Landes oder einer Region. Um Länder oder Regionen unterschiedlicher Größe vergleichen zu können, müssen die Absolutwerte der Aggregate mittels geeigneter Bezugsgrößen („Einwohner“, „Erwerbstätige“, „Fläche“) normiert werden. Die Auswahl der Bezugsgröße bestimmt den Aussagegehalt des Begriffs bzw. der Kennzahl „wirtschaftliche Leistungsfähigkeit“ bzw. „Wohlstand“. Je nachdem, ob eher geographische, siedlungsstrukturelle, produktions- oder wohlfahrtstheoretische Aspekte im Vordergrund stehen, kommen somit unterschiedliche Bezugsgrößen zur Normierung in Frage.

Bei internationalen Vergleichen der wirtschaftlichen Leistungsfähigkeit oder des Wohlstands von Staaten wird das Bruttoinlandsprodukt in der Regel auf die Einwohnerzahl bezogen. Damit werden die teilweise extrem großen Unterschiede in den Bevölkerungszahlen der Länder eliminiert und der durchschnittliche „Anteil“ eines jeden Einwohners am Bruttoinlandsprodukt ausgewiesen. Vernachlässigt wird hier die Verteilung des BIP. Auf kleinräumiger Ebene entstehen aufgrund der Pendlerbewegungen Einschränkungen bei der Vergleichbarkeit der Ergebnisse. Da die Einwohnerzahl am Wohnort (Inländerkonzept), das Bruttoinlandsprodukt jedoch am Arbeitsort (Inlandskonzept) gemessen wird, wird in Regionen mit hohem Einpendlerüberschuss ein mit Hilfe der Ortsansässigen und der Einpendler erwirtschaftetes Bruttoinlandsprodukt allein auf die ortsansässige Bevölkerung bezogen. Durch die Einpendler wird die Relation Erwerbstätige<sup>1</sup> je Einwohner (Arbeitsplatzdichte) erhöht, sodass bei gegebener Arbeitsproduktivität (BIP je Erwerbstätige) das Bruttoinlandsprodukt je Einwohner höher ausfällt. Dies wird bei der Zerlegung der Kennzahl BIP je Einwohner in zwei Teilkomponenten deutlich:

$$\frac{\text{BIP}}{\text{Einwohner}} = \frac{\text{BIP}}{\text{Erwerbstätige}} \times \frac{\text{Erwerbstätige}}{\text{Einwohner}}$$

Damit lässt die Kennzahl BIP je Einwohner bei kleinräumigen Vergleichen zwar Aussagen über die Wirtschaftskraft und wirtschaftlichen Aktivität einer Region im Sinne der Größe und Leistungsfähigkeit der dortigen Unternehmen zu, nicht jedoch zum Wohlstand der in der Region lebenden Bevölkerung.

Wird die Erwerbstätigenzahl als Normierungsmaß verwendet, werden Zähler und Nenner jeweils nach dem Inlandskonzept abgegrenzt, sodass Pendlerbewegungen keine Auswirkungen auf die Kennziffer haben. Eine hohe Arbeitsproduktivität ist zwar in der Regel die Voraussetzung für hohe Einkommen, jedoch können die Erwerbstätigen, ähnlich wie bei der Kennziffer BIP je Einwohner auch in einer anderen Region wohnen. Im Extremfall wäre es auch möglich, dass ein hohes BIP je Erwerbstätigen in einer Region von einem kleinen Unternehmen mit wenigen hochproduktiven Erwerbstätigen, die einpendeln, erwirtschaftet wird, während die in der Region lebenden Einwohner arbeitslos sind. In solchen Fällen einer hohen Erwerbslosigkeit bei wenigen hochproduktiven Unternehmen würde ein hohes BIP je Erwerbstätigen nicht nur hinsichtlich des Wohlstands sondern auch hinsichtlich der wirtschaftlichen Leistungsfähigkeit und Aktivität eine falsche Information vermitteln. In den letzten Jahren wurde zu-

<sup>1</sup> Unter dem Begriff Erwerbstätige wird im Folgenden immer Erwerbstätige am Arbeitsort verstanden.

dem die Aussagekraft der anhand der Erwerbstätigenzahl berechneten Arbeitsproduktivität durch die deutliche Zunahme von Teilzeit und geringfügiger Beschäftigung eingeschränkt. Die Arbeitsproduktivität ist somit mehr ein Maß für die technische und unternehmerische Qualität der in der Region ansässigen Unternehmen und mit Einschränkung auch für die Wirtschaftsstruktur<sup>2</sup> als für Wohlstand und wirtschaftliche Aktivität.

## Hinweise zu Veränderungsdaten auf kleinräumiger Ebene

Wirtschaftliches Wachstum verläuft in der Regel nicht linear sondern in Form von mehr oder weniger stark ausgeprägten Schwankungen der wirtschaftlichen Aktivität. Diese Konjunkturzyklen treten in Form von unregelmäßigen, über mehrere Jahre andauernden Wellenbewegungen auf. Sie zeigen sich in einer Beschleunigung bzw. Verlangsamung der Veränderungsdaten des Bruttoinlandsprodukts oder sogar dessen Rückgang. Auf regionaler Ebene wird das Bruttoinlandsprodukt stärker von den wirtschaftlichen Ergebnissen einzelner oder weniger Unternehmen beeinflusst, als auf großräumiger Ebene. Damit ist es neben dem Einfluss der gesamtwirtschaftlichen Lage auch stärker von einzelwirtschaftlichen Erfolgen oder Misserfolgen abhängig. Die Veränderungsdaten des BIP auf kleinräumiger Ebene können somit deutlich stärkeren Schwankungen unterworfen sein. Ein weiterer Einflussfaktor auf kleinräumiger Ebene ist die Ansiedlung von Unternehmen oder Unternehmensteilen. Diese kann bei entsprechender Größenordnung das BIP einer Region binnen Jahresfrist erheblich anheben.

## Definitionen der wichtigsten Begriffe

### Bruttoinlandsprodukt (BIP)

Das BIP misst die gesamte Produktion von Waren und Dienstleistungen im Inland nach Abzug der (in diese Produktion einfließenden) Vorleistungen und stellt demzufolge einen gesamtwirtschaftlichen Produktionsindikator dar, der die in einer bestimmten Periode erbrachte wirtschaftliche Gesamtleistung zum Ausdruck bringt. Die Bewertung erfolgt zu Marktpreisen, was bedeutet, dass im BIP Produktions- und Importabgaben enthalten und Subventionen nicht enthalten sind.

### Bruttowertschöpfung (BWS)

Die BWS ergibt sich als Differenz aus den Produktionswerten und den Vorleistungen in den einzelnen Wirtschaftsbereichen; sie umfasst - wie das Bruttoinlandsprodukt - also jeweils nur den im Produktionsprozess geschaffenen Mehrwert. Die BWS ist bewertet zu Herstellungspreisen. Damit sind in der BWS zwar die empfangenen Gütersubventionen berücksichtigt, nicht jedoch die auf die Güter zu zahlenden Steuern (Gütersteuern, als Teil der Produktionsabgaben).

### Gütersteuern und -subventionen

Diese sind solche Transaktionen, die pro Einheit einer produzierten oder gehandelten bzw. eingeführten Ware oder Dienstleistung zu entrichten sind oder vice versa geleistet werden (wichtige Beispiele sind die Mineralöl- und die Tabaksteuer).

Der Zusammenhang zwischen Bruttowertschöpfung (BWS) und Bruttoinlandsprodukt (BIP) kann schematisch auch wie folgt dargestellt werden:

Produktionswert zu Herstellungspreisen  
./ Vorleistungen zu Anschaffungspreisen  
= Bruttowertschöpfung zu Herstellungspreisen  
+ Gütersteuern (Mehrwertsteuer, Importabgaben, Verbrauchsteuern u.ä.)  
./ Gütersubventionen  
= Bruttoinlandsprodukt zu Marktpreisen

### Einwohner und Erwerbstätige

Zu den Einwohnern gehören alle Personen, die im betreffenden Gebiet ihren ständigen Wohnsitz haben. Dazu gehören auch die dort wohnenden ausländischen Arbeitnehmer, Angehörige ausländischer Streitkräfte bleiben dagegen unberücksichtigt.

<sup>2</sup> Die Arbeitsproduktivität schwankt auch branchenspezifisch.

Als Erwerbstätige zählen alle Personen, die in einem Arbeitsverhältnis stehen (Beamte einschließlich Soldaten, Angestellte, Arbeiter und Auszubildende), als Selbständige ein Gewerbe bzw. eine Landwirtschaft betreiben, einen freien Beruf ausüben oder als mithelfende Familienangehörige tätig sind. Der zeitliche Umfang der Tätigkeit sowie die Bedeutung dieser Tätigkeit für den Lebensunterhalt spielen dabei keine Rolle. So sind auch geringfügig Beschäftigte einbezogen. Erwerbstätige, die (gleichzeitig) mehrere Tätigkeiten ausüben, werden nur einmal gezählt und zwar mit ihrer Haupttätigkeit. Den Ergebnissen liegt das Arbeitsortkonzept zugrunde. Dabei werden alle Erwerbstätigen berücksichtigt, die in der jeweils betrachteten Regionaleinheit arbeiten, unabhängig von deren Wohnsitz. Die Bestimmung der Pro-Kopf-Werte des Bruttoinlandsprodukts erfolgte mit jahresdurchschnittlichen Erwerbstätigenzahlen.

## **Revision 2019 der Volkswirtschaftlichen Gesamtrechnungen der Länder**

### **Information des Arbeitskreises „Volkswirtschaftliche Gesamtrechnungen der Länder“**

Im Jahr 2019 fand in Deutschland – wie in den meisten Mitgliedstaaten der Europäischen Union – eine umfassende Revision der Volkswirtschaftlichen Gesamtrechnungen (VGR) einschließlich der Erwerbstätigenrechnung (ETR) statt. Die revidierten Ergebnisse der nationalen VGR wurden vom Statistischen Bundesamt erstmals am 14. August 2019 mit Angaben für das Bruttoinlandsprodukt (BIP) insgesamt und am 27. August 2019 mit einer detaillierten Gliederung der Bruttowertschöpfung nach Wirtschaftsbereichen veröffentlicht. Im Ergebnis ist das nominale BIP in Deutschland nach der Generalrevision 2019 im Durchschnitt etwas niedriger.

Im Rahmen der VGR-Revision 2019 gab es keine maßgeblichen konzeptionellen Änderungen, vielmehr wurden insbesondere neue Datenquellen, geänderte Bezugs- und Basisdaten und Berechnungsmethoden berücksichtigt. Hiervon war vor allem die Berechnung des Arbeitnehmerentgelt und der Erwerbstätigen betroffen. So wurde bei der Berechnung des Arbeitnehmerentgelts auf Länderebene größtenteils die Datenquelle für die Durchschnittsverdienste geändert. Ab Revision 2019 werden diese im Wesentlichen aus einer Kombination der Angaben aus der Entgeltstatistik der Bundesagentur für Arbeit (BA), der Verdienststrukturerhebung und der Arbeitskostenerhebung ermittelt. Vor der Generalrevision 2019 wurden als Quelle für die Durchschnittsverdienste vor allem die Ergebnisse der Vierteljährlichen Verdiensterhebung genutzt. Darüber hinaus haben auch die geänderten Bezugswerte durch die Revision in der regionalen ETR Auswirkungen auf die Arbeitnehmerentgeltberechnung. So wird seit dieser Generalrevision in der regionalen ETR das Statistische Unternehmensregister (URS) als Quelle für das Merkmal »Wirtschaftszweig« (WZ) der erfassten Arbeitnehmerinnen und Arbeitnehmer genutzt. Vor der Verwendung des URS kamen die Angaben zum Wirtschaftszweig aus verschiedenen Quellen was teilweise eine Über- oder Untererfassung von Erwerbstätigen mit sich brachte. Durch den Bezug dieses wichtigen Merkmals aus einer Datenquelle wird eine höhere Konsistenz erzielt, Doppel- und Untererfassungen werden minimiert. Gleichzeitig wird die Kohärenz mit der regionalen VGR erhöht, die in aller Regel den WZ des URS verwendet.

Abb. 1  
**Wirtschaftsentwicklung in den kreisfreien Städten und Landkreisen Bayerns**  
 Veränderung des Bruttoinlandsprodukts zu Marktpreisen 2021 gegenüber 2015  
 in Prozent

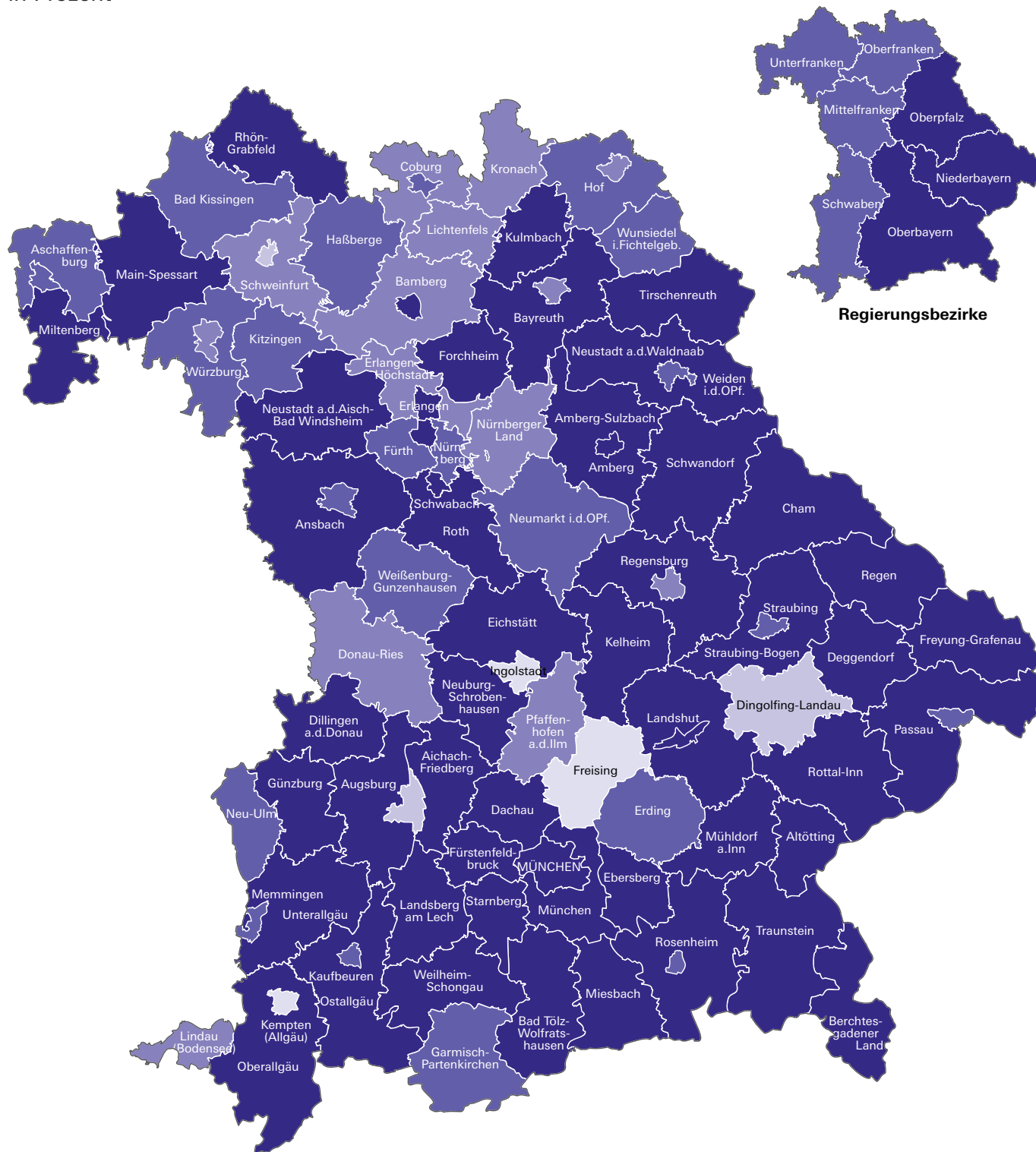

Veränderung  
 2021 gegenüber 2015  
 in Prozent

Veränderung	Häufigkeit
unter 5,0	3
5,0 bis unter 10,0	3
10,0 bis unter 15,0	14
15,0 bis unter 20,0	23
20,0 oder mehr	53

Minimum: Lkr Freising 2,4 %  
 Maximum: Lkr Tirschenreuth 45,0 %  
**Bayern: 20,1 %**



Abb. 2  
**Wirtschaftsstruktur in den kreisfreien Städten und Landkreisen Bayerns**  
 Wertschöpfungsanteil der Landwirtschaft 2021  
 in Prozent

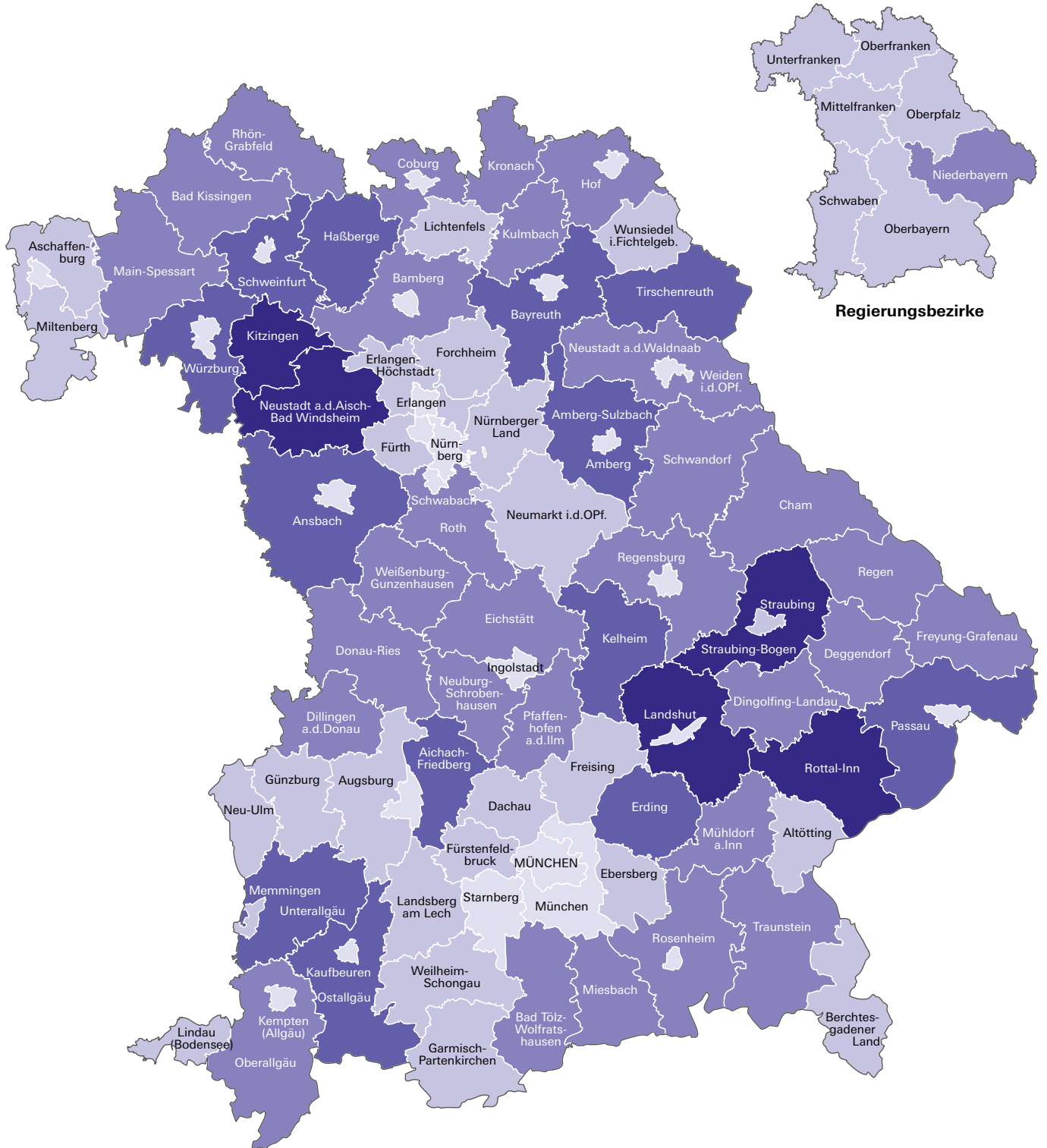

Wertschöpfungsanteil  
 in Prozent

Häufigkeit

	unter 0,5	25
	0,5 bis unter 1,5	24
	1,5 bis unter 2,5	29
	2,5 bis unter 3,5	13
	3,5 oder mehr	5

Minimum: Krfr. St München 0,0 %  
 Maximum: Lkr Straubing-Bogen 4,9 %  
**Bayern:** 1,0 %

Abb. 3  
**Wirtschaftsstruktur in den kreisfreien Städten und Landkreisen Bayerns**  
 Wertschöpfungsanteil des Produzierenden Gewerbes 2021  
 in Prozent

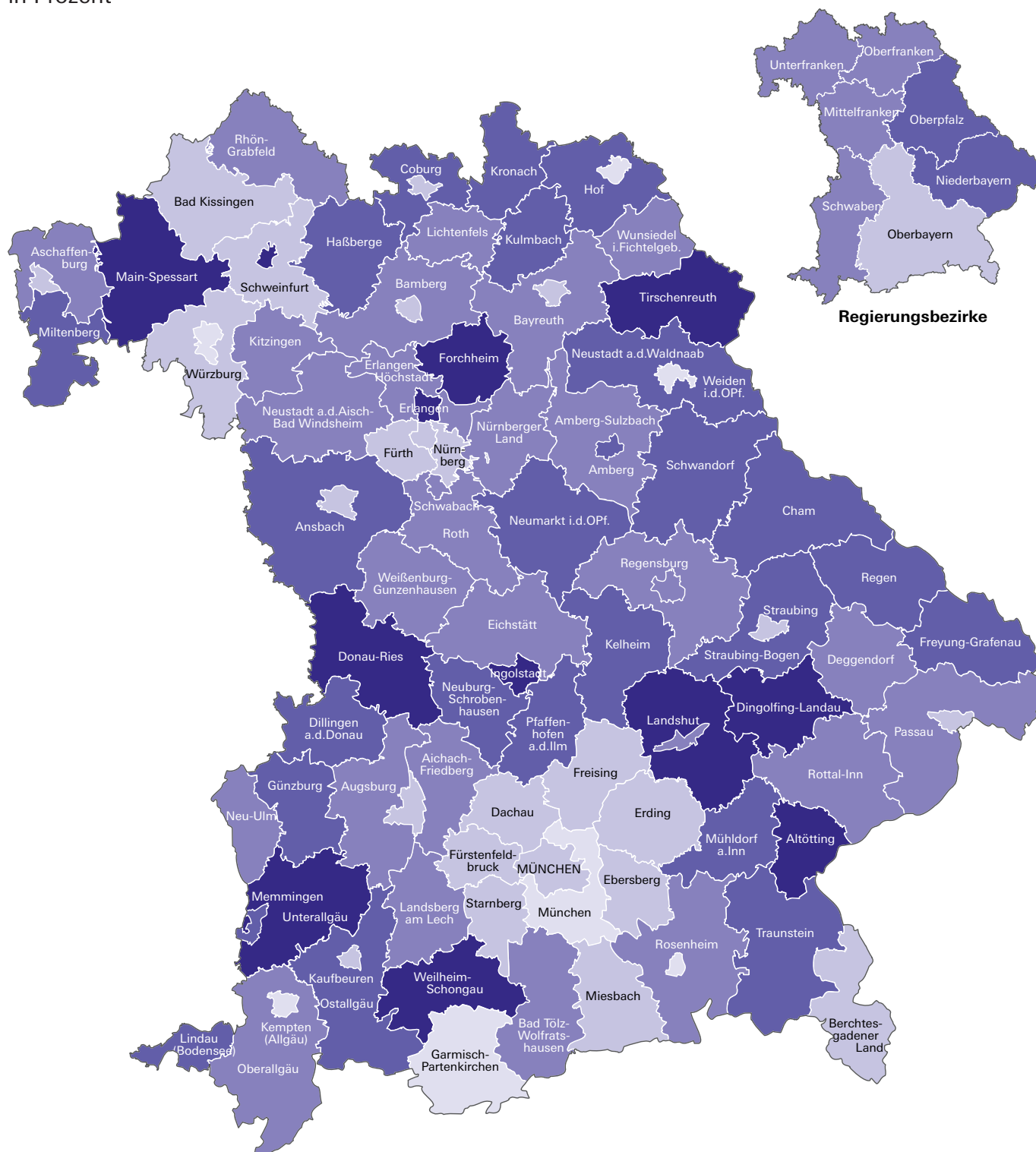

Wertschöpfungsanteil  
 in Prozent

Wertschöpfungsanteil in Prozent	Häufigkeit
unter 20,0	7
20,0 bis unter 30,0	24
30,0 bis unter 40,0	28
40,0 bis unter 50,0	25
50,0 oder mehr	12

Minimum: Krfr. St Würzburg 10,6 %  
 Maximum: Krfr. St Ingolstadt 71,8 %  
**Bayern: 33,0 %**

Abb. 4  
**Wirtschaftsstruktur in den kreisfreien Städten und Landkreisen Bayerns**  
 Wertschöpfungsanteil der Dienstleistungsbereiche 2021  
 in Prozent

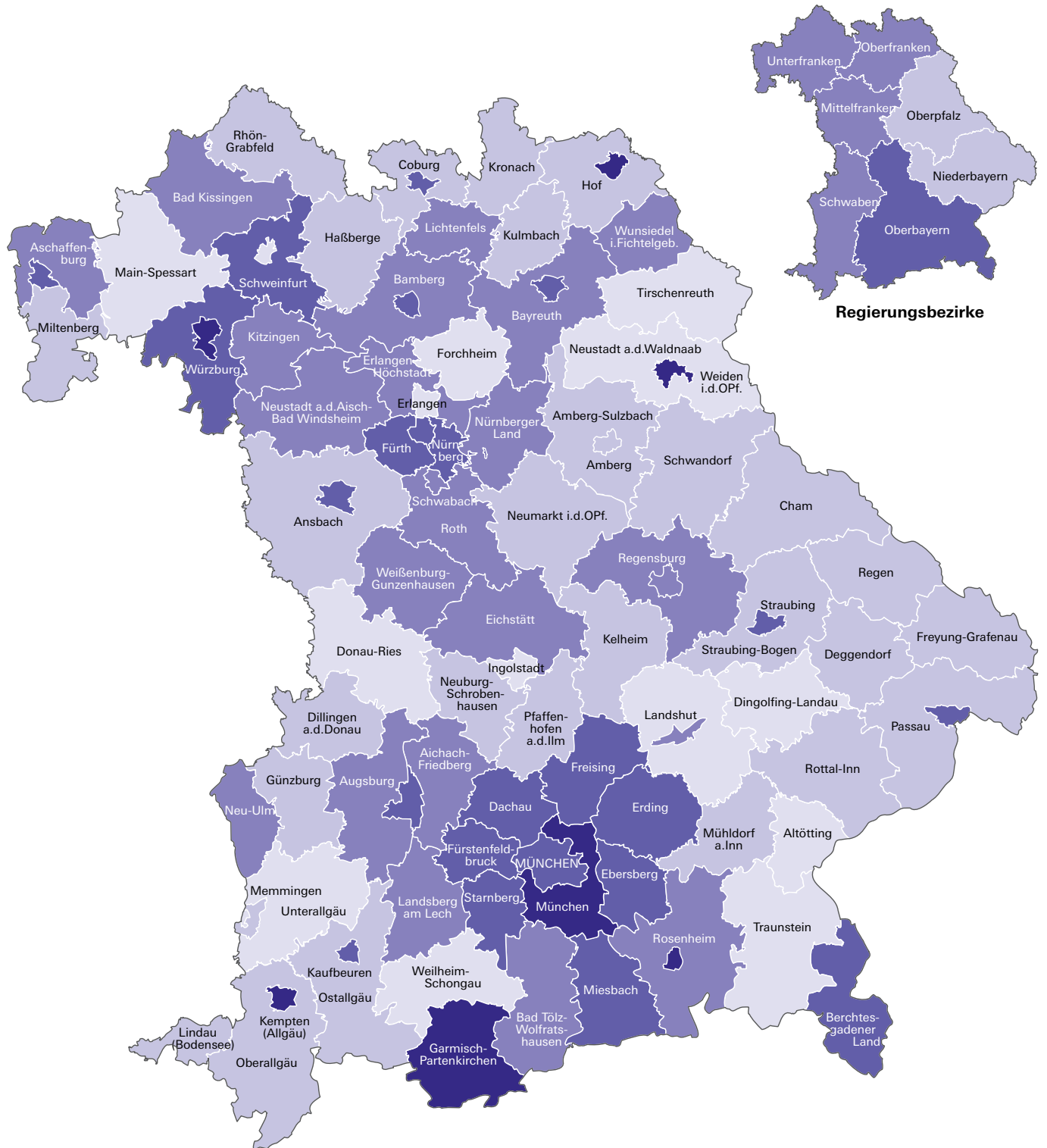

Wertschöpfungsanteil  
 in Prozent

Wertschöpfungsanteil in Prozent	Häufigkeit
unter 50,0	14
50,0 bis unter 60,0	29
60,0 bis unter 70,0	23
70,0 bis unter 80,0	23
80,0 oder mehr	7

Minimum: Krfr. St Ingolstadt 28,1 %  
 Maximum: Krfr. St Würzburg 89,3 %  
**Bayern: 66,0 %**

Abb. 5  
**Bruttoinlandsprodukt zu Marktpreisen je Erwerbstitigen  
in den kreisfreien Städten und Landkreisen Bayerns**  
Arbeitsproduktivität 2021, Bayern = 100

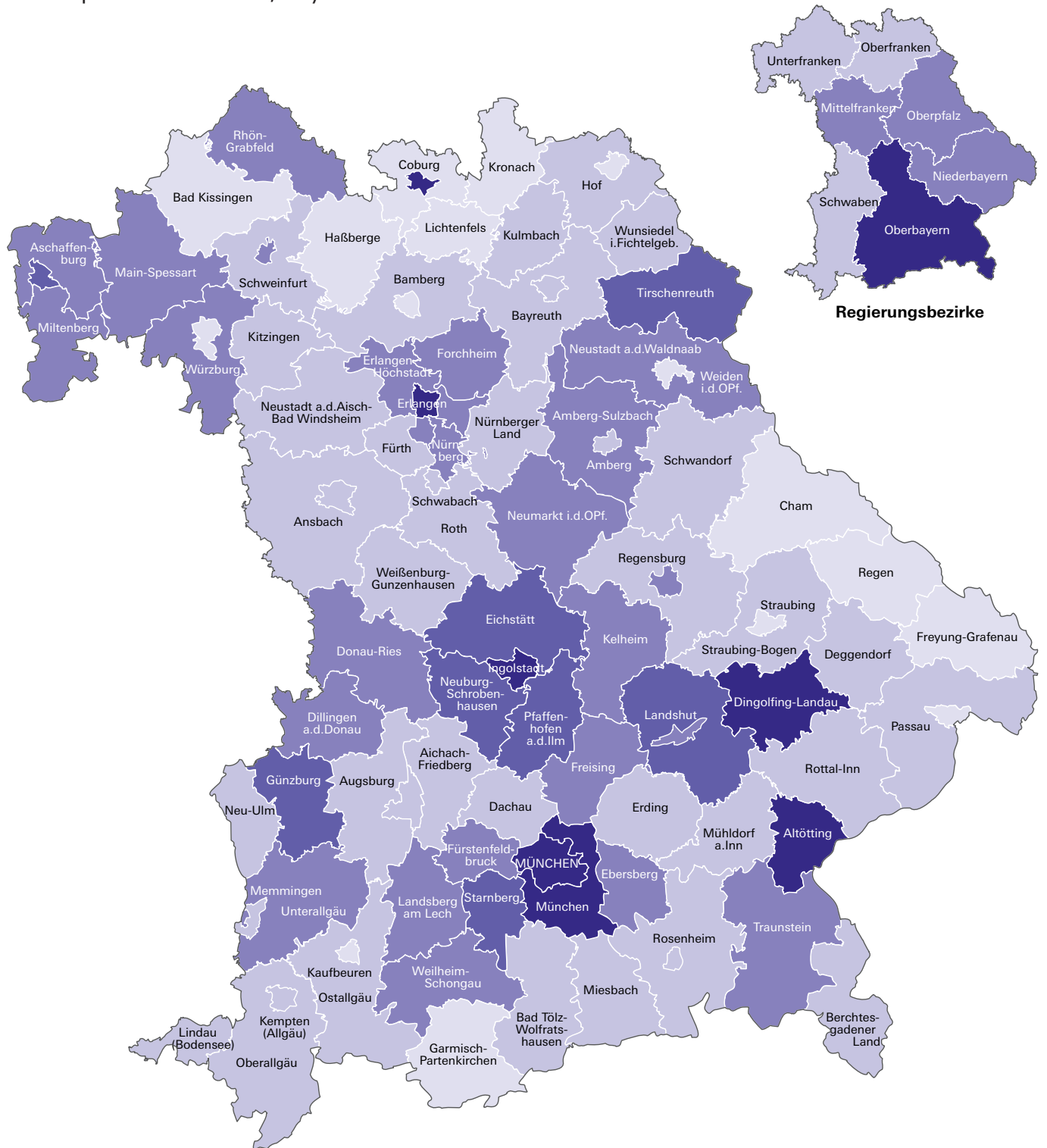

Arbeitsproduktivität	Häufigkeit
unter 80,0	16
80,0 bis unter 90,0	40
90,0 bis unter 100,0	25
100,0 bis unter 110,0	8
110,0 oder mehr	7

Minimum: Krfr. St Hof 70,6 %  
Maximum: Krfr. St Ingolstadt 166,5 %  
**Bayern: 100,0 %**

Abb. 6  
**Bruttoinlandsprodukt zu Marktpreisen je Einwohner  
in den kreisfreien Städten und Landkreisen Bayerns**  
Wirtschaftskraft 2021, Bayern = 100

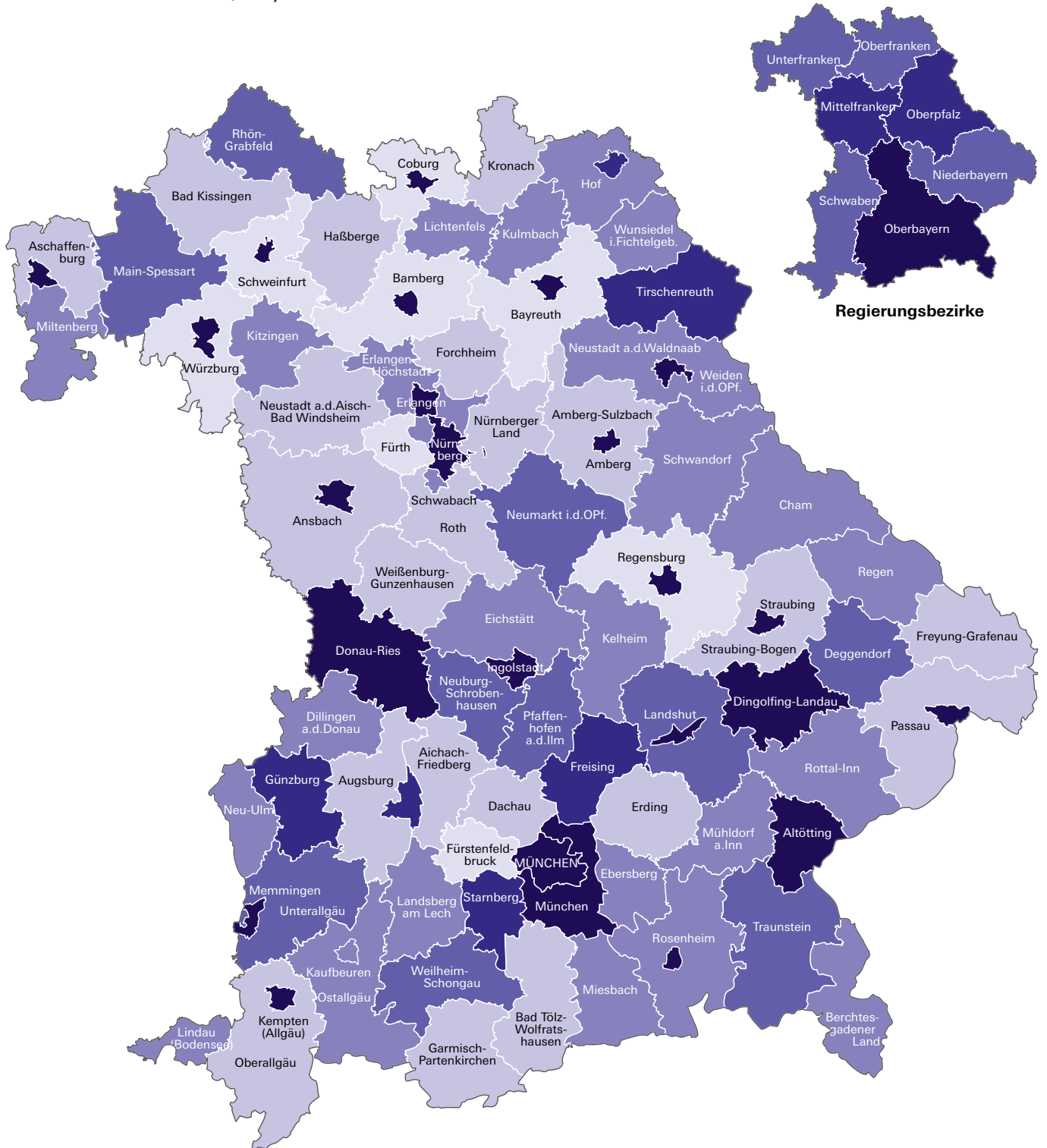

Wirtschaftskraft		Häufigkeit	
unter 60,0	8		
60,0 bis unter 70,0	21		
70,0 bis unter 80,0	27		
80,0 bis unter 90,0	10		
90,0 bis unter 100,0	6		
100,0 oder mehr	24		

Minimum: Lkr Schweinfurt 46,4 %  
Maximum: Krfr. St Ingolstadt 257,7 %  
**Bayern: 100,0 %**

Abb. 7

**Bruttoinlandsprodukt in jeweiligen Preisen in Bayern und den Regierungsbezirken**

Anteile an Bayern in Prozent



Abb. 8

**Bruttoinlandsprodukt in jeweiligen Preisen je Erwerbstätigen und je Einwohner in Bayern seit 2000**

in Tausend Euro

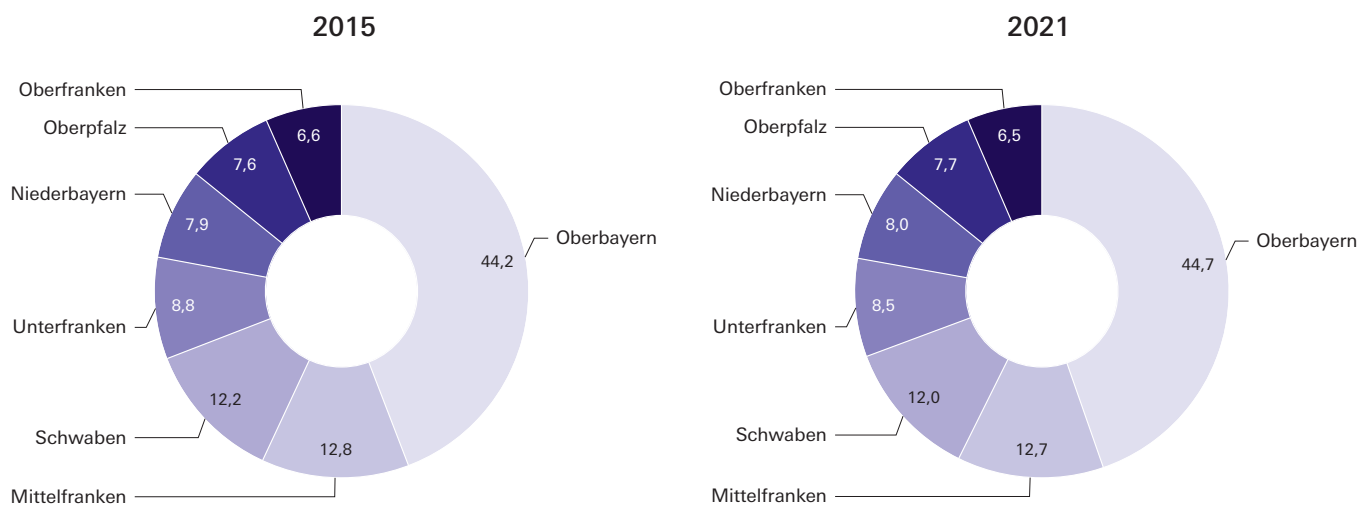

Abb. 9

**Wertschöpfungsanteile für Regierungsbezirke in Bayern im Jahr 2021**

in Prozent

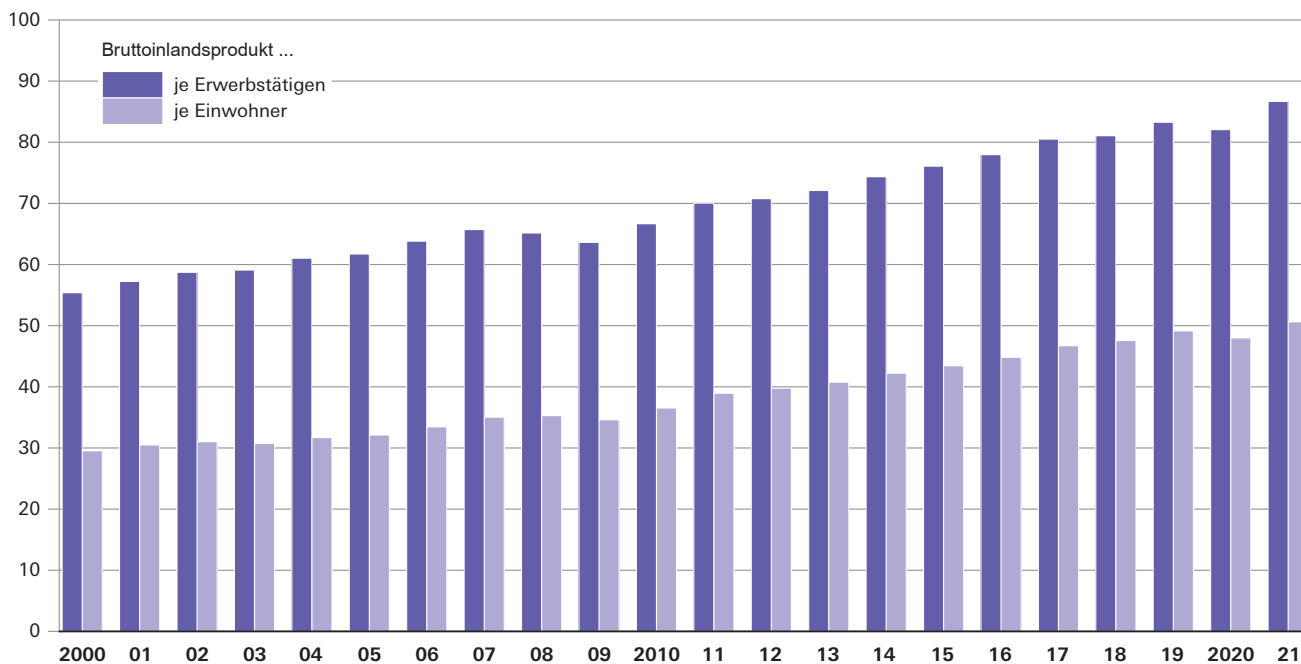

Tabelle 1. Bruttoinlandsprodukt in

EU-Code	Regional-schlüssel	Gebietseinheit	Jahr	Bruttoinlandsprodukt (BIP) zu Marktpreisen				
				Millionen €	Veränderung zum Vorjahr in %	2015 = 100	Anteil an Bayern in %	Anteil an Deutschland in %
<b>Regierungsbezirke insgesamt</b>								
DE 2	09 000	Bayern.....	2014	534 066	4,3	96	100,0	18,2
			2015	554 688	3,9	100	100,0	18,3
			2016	577 717	4,2	104	100,0	18,4
			2017	605 752	4,9	109	100,0	18,5
			2018	620 277	2,4	112	100,0	18,4
			2019	643 982	3,8	116	100,0	18,5
			2020	630 530	-2,1	114	100,0	18,5
			2021	666 388	5,7	120	100,0	18,5
DE 21	09 100	Oberbayern.....	2014	234 157	4,0	96	43,8	8,0
			2015	245 115	4,7	100	44,2	8,1
			2016	255 772	4,3	104	44,3	8,2
			2017	268 797	5,1	110	44,4	8,2
			2018	274 101	2,0	112	44,2	8,1
			2019	286 849	4,7	117	44,5	8,3
			2020	279 140	-2,7	114	44,3	8,2
			2021	297 712	6,7	121	44,7	8,3
DE 22	09 200	Niederbayern.....	2014	42 811	6,2	98	8,0	1,5
			2015	43 884	2,5	100	7,9	1,5
			2016	45 534	3,8	104	7,9	1,5
			2017	47 926	5,3	109	7,9	1,5
			2018	48 458	1,1	110	7,8	1,4
			2019	50 279	3,8	115	7,8	1,4
			2020	50 247	-0,1	115	8,0	1,5
			2021	53 423	6,3	122	8,0	1,5
DE 23	09 300	Oberpfalz.....	2014	41 027	6,1	97	7,7	1,4
			2015	42 167	2,8	100	7,6	1,4
			2016	43 575	3,3	103	7,5	1,4
			2017	46 172	6,0	109	7,6	1,4
			2018	47 210	2,2	112	7,6	1,4
			2019	48 701	3,2	115	7,6	1,4
			2020	48 210	-1,0	114	7,6	1,4
			2021	51 166	6,1	121	7,7	1,4
DE 24	09 400	Oberfranken.....	2014	35 071	3,4	95	6,6	1,2
			2015	36 736	4,7	100	6,6	1,2
			2016	38 119	3,8	104	6,6	1,2
			2017	39 994	4,9	109	6,6	1,2
			2018	40 990	2,5	112	6,6	1,2
			2019	42 032	2,5	114	6,5	1,2
			2020	41 223	-1,9	112	6,5	1,2
			2021	43 037	4,4	117	6,5	1,2
DE 25	09 500	Mittelfranken.....	2014	68 544	4,1	97	12,8	2,3
			2015	70 811	3,3	100	12,8	2,3
			2016	73 938	4,4	104	12,8	2,4
			2017	77 435	4,7	109	12,8	2,4
			2018	80 334	3,7	113	13,0	2,4
			2019	83 009	3,3	117	12,9	2,4
			2020	81 028	-2,4	114	12,9	2,4
			2021	84 602	4,4	119	12,7	2,3
DE 26	09 600	Unterfranken.....	2014	47 398	3,5	98	8,9	1,6
			2015	48 545	2,4	100	8,8	1,6
			2016	50 561	4,2	104	8,8	1,6
			2017	52 632	4,1	108	8,7	1,6
			2018	53 850	2,3	111	8,7	1,6
			2019	55 230	2,6	114	8,6	1,6
			2020	53 954	-2,3	111	8,6	1,6
			2021	56 782	5,2	117	8,5	1,6
DE 27	09 700	Schwaben.....	2014	65 058	4,4	96	12,2	2,2
			2015	67 430	3,6	100	12,2	2,2
			2016	70 219	4,1	104	12,2	2,2
			2017	72 795	3,7	108	12,0	2,2
			2018	75 333	3,5	112	12,1	2,2
			2019	77 883	3,4	116	12,1	2,2
			2020	76 727	-1,5	114	12,2	2,3
			2021	79 667	3,8	118	12,0	2,2

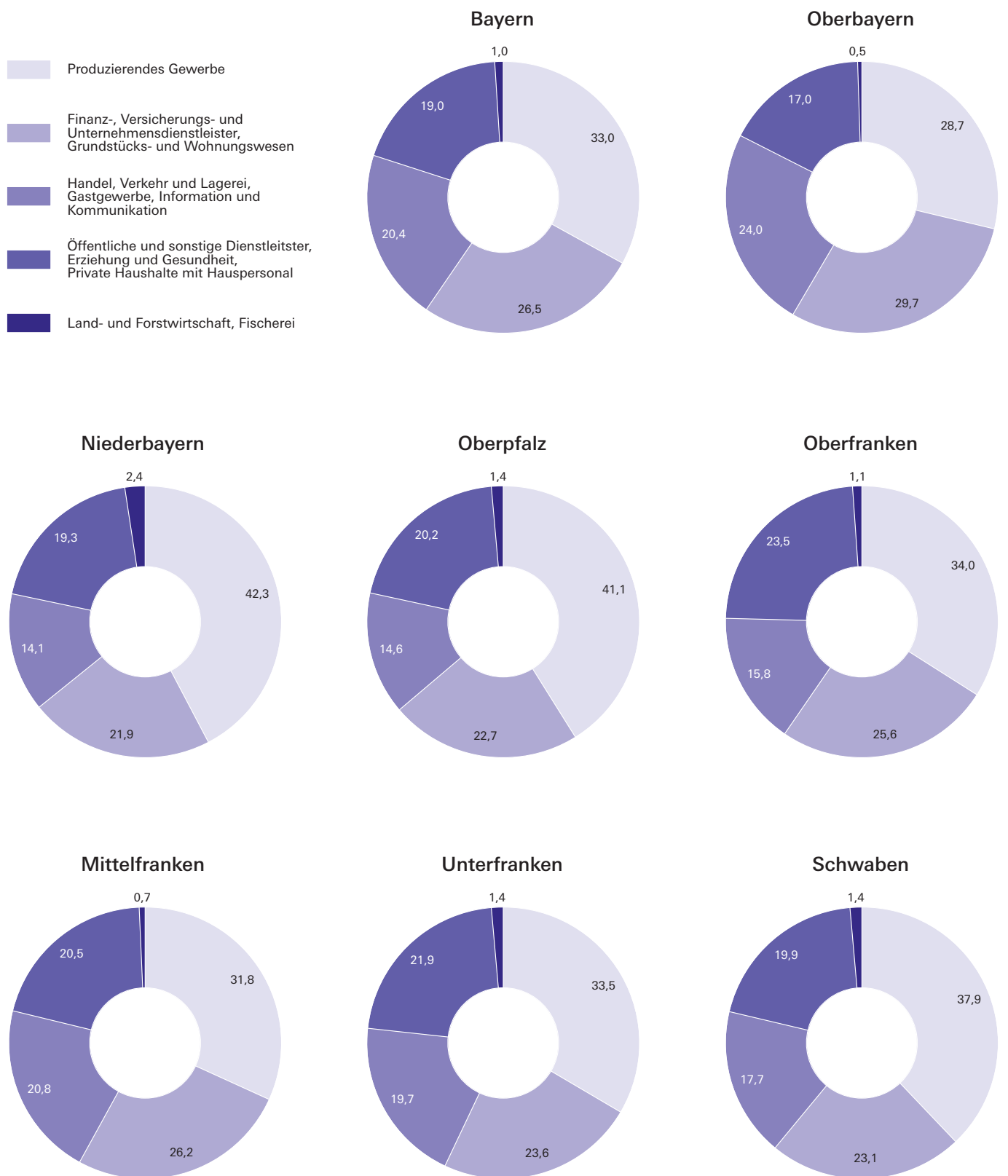

## den Regierungsbezirken Bayerns

Bruttoinlandsprodukt (BIP) zu Marktpreisen										Jahr
je Erwerbstätigen					je Einwohner					
€	Veränderung zum Vorjahr in %	2015 = 100	Bayern = 100	Deutschland = 100	€	Veränderung zum Vorjahr in %	2015 = 100	Bayern = 100	Deutschland = 100	
<b>Regierungsbezirke insgesamt</b>										
<b>74 366</b>	<b>3,1</b>	<b>98</b>	<b>100</b>	<b>109</b>	<b>42 226</b>	<b>3,6</b>	<b>97</b>	<b>100</b>	<b>117</b>	<b>2014</b>
<b>76 089</b>	<b>2,3</b>	<b>100</b>	<b>100</b>	<b>108</b>	<b>43 445</b>	<b>2,9</b>	<b>100</b>	<b>100</b>	<b>117</b>	<b>2015</b>
<b>77 976</b>	<b>2,5</b>	<b>102</b>	<b>100</b>	<b>109</b>	<b>44 829</b>	<b>3,2</b>	<b>103</b>	<b>100</b>	<b>118</b>	<b>2016</b>
<b>80 517</b>	<b>3,3</b>	<b>106</b>	<b>100</b>	<b>109</b>	<b>46 726</b>	<b>4,2</b>	<b>108</b>	<b>100</b>	<b>118</b>	<b>2017</b>
<b>81 073</b>	<b>0,7</b>	<b>107</b>	<b>100</b>	<b>108</b>	<b>47 578</b>	<b>1,8</b>	<b>110</b>	<b>100</b>	<b>117</b>	<b>2018</b>
<b>83 275</b>	<b>2,7</b>	<b>109</b>	<b>100</b>	<b>109</b>	<b>49 156</b>	<b>3,3</b>	<b>113</b>	<b>100</b>	<b>118</b>	<b>2019</b>
<b>82 068</b>	<b>-1,4</b>	<b>108</b>	<b>100</b>	<b>108</b>	<b>48 013</b>	<b>-2,3</b>	<b>111</b>	<b>100</b>	<b>117</b>	<b>2020</b>
<b>86 684</b>	<b>5,6</b>	<b>114</b>	<b>100</b>	<b>108</b>	<b>50 643</b>	<b>5,5</b>	<b>117</b>	<b>100</b>	<b>117</b>	<b>2021</b>
87 495	2,5	97	118	128	52 097	2,8	97	123	144	2014
89 829	2,7	100	118	128	53 819	3,3	100	124	145	2015
91 743	2,1	102	118	128	55 468	3,1	103	124	146	2016
94 796	3,3	106	118	128	57 913	4,4	108	124	147	2017
94 750	0,0	105	117	126	58 721	1,4	109	123	145	2018
97 548	3,0	109	117	127	61 051	4,0	113	124	146	2019
95 397	-2,2	106	116	126	59 199	-3,0	110	123	145	2020
101 576	6,5	113	117	127	63 015	6,4	117	124	146	2021
66 058	4,7	99	89	96	35 875	5,5	98	85	99	2014
66 961	1,4	100	88	95	36 423	1,5	100	84	98	2015
68 544	2,4	102	88	95	37 453	2,8	103	84	98	2016
71 189	3,9	106	88	96	39 132	4,5	107	84	99	2017
71 112	-0,1	106	88	95	39 260	0,3	108	83	97	2018
73 148	2,9	109	88	95	40 503	3,2	111	82	97	2019
73 637	0,7	110	90	97	40 339	-0,4	111	84	99	2020
78 206	6,2	117	90	98	42 730	5,9	117	84	99	2021
67 672	4,7	99	91	99	37 975	5,7	98	90	105	2014
68 351	1,0	100	90	97	38 773	2,1	100	89	105	2015
69 258	1,3	101	89	96	39 781	2,6	103	89	105	2016
72 083	4,1	105	90	98	41 921	5,4	108	90	106	2017
72 490	0,6	106	89	97	42 653	1,7	110	90	105	2018
74 043	2,1	108	89	97	43 847	2,8	113	89	105	2019
73 717	-0,4	108	90	97	43 347	-1,1	112	90	106	2020
78 130	6,0	114	90	98	45 909	5,9	118	91	106	2021
61 219	2,8	96	82	89	33 206	3,5	96	79	92	2014
63 474	3,7	100	83	90	34 733	4,6	100	80	94	2015
65 489	3,2	103	84	91	35 931	3,4	103	80	94	2016
67 974	3,8	107	84	92	37 567	4,6	108	80	95	2017
68 875	1,3	109	85	92	38 411	2,2	111	81	95	2018
70 587	2,5	111	85	92	39 414	2,6	113	80	94	2019
70 017	-0,8	110	85	92	38 753	-1,7	112	81	95	2020
73 260	4,6	115	85	91	40 524	4,6	117	80	94	2021
69 138	3,1	98	93	101	40 054	3,6	98	95	111	2014
70 438	1,9	100	93	100	41 004	2,4	100	94	111	2015
72 384	2,8	103	93	101	42 387	3,4	103	95	111	2016
74 661	3,1	106	93	101	44 126	4,1	108	94	112	2017
76 303	2,2	108	94	102	45 514	3,1	111	96	112	2018
78 305	2,6	111	94	102	46 824	2,9	114	95	112	2019
77 116	-1,5	109	94	102	45 638	-2,5	111	95	111	2020
80 477	4,4	114	93	101	47 625	4,4	116	94	110	2021
66 722	3,1	98	90	97	36 504	3,4	98	86	101	2014
67 870	1,7	100	89	97	37 272	2,1	100	86	101	2015
70 104	3,3	103	90	98	38 666	3,7	104	86	102	2016
72 140	2,9	106	90	98	40 138	3,8	108	86	102	2017
72 836	1,0	107	90	97	40 943	2,0	110	86	101	2018
74 115	1,8	109	89	97	41 925	2,4	112	85	100	2019
73 075	-1,4	108	89	96	40 950	-2,3	110	85	100	2020
76 886	5,2	113	89	96	43 049	5,1	115	85	99	2021
66 633	3,3	98	90	97	35 871	3,6	98	85	99	2014
68 135	2,3	100	90	97	36 774	2,5	100	85	99	2015
70 025	2,8	103	90	98	37 915	3,1	103	85	100	2016
71 446	2,0	105	89	97	39 018	2,9	106	84	99	2017
72 578	1,6	107	90	97	40 058	2,7	109	84	99	2018
74 406	2,5	109	89	97	41 130	2,7	112	84	98	2019
73 581	-1,1	108	90	97	40 327	-2,0	110	84	98	2020
76 497	4,0	112	88	96	41 668	3,3	113	82	96	2021

Tabelle 1. Bruttoinlandsprodukt in

EU-Code	Regional-schlüssel	Gebietseinheit	Jahr	Bruttoinlandsprodukt (BIP) zu Marktpreisen				
				Millionen €	Veränderung zum Vorjahr in %	2015 = 100	Anteil an Bayern in %	Anteil an Deutschland in %
<b>Kreisfreie Städte zusammen</b>								
DE 2	09 000	Bayern.....	2014	238 080	3,9	96	44,6	8,1
			2015	248 505	4,4	100	44,8	8,2
			2016	257 612	3,7	104	44,6	8,2
			2017	271 066	5,2	109	44,7	8,3
			2018	276 418	2,0	111	44,6	8,2
			2019	288 303	4,3	116	44,8	8,3
			2020	278 008	-3,6	112	44,1	8,2
			2021	292 139	5,1	118	43,8	8,1
DE 21	09 100	Oberbayern.....	2014	119 847	4,0	95	22,4	4,1
			2015	125 972	5,1	100	22,7	4,2
			2016	130 369	3,5	103	22,6	4,2
			2017	137 385	5,4	109	22,7	4,2
			2018	139 279	1,4	111	22,5	4,1
			2019	146 903	5,5	117	22,8	4,2
			2020	141 262	-3,8	112	22,4	4,1
			2021	150 181	6,3	119	22,5	4,2
DE 22	09 200	Niederbayern.....	2014	9 063	4,5	99	1,7	0,3
			2015	9 109	0,5	100	1,6	0,3
			2016	9 567	5,0	105	1,7	0,3
			2017	10 260	7,2	113	1,7	0,3
			2018	10 319	0,6	113	1,7	0,3
			2019	10 757	4,2	118	1,7	0,3
			2020	10 533	-2,1	116	1,7	0,3
			2021	10 863	3,1	119	1,6	0,3
DE 23	09 300	Oberpfalz.....	2014	15 980	5,8	97	3,0	0,5
			2015	16 406	2,7	100	3,0	0,5
			2016	16 759	2,2	102	2,9	0,5
			2017	18 231	8,8	111	3,0	0,6
			2018	18 253	0,1	111	2,9	0,5
			2019	18 764	2,8	114	2,9	0,5
			2020	18 106	-3,5	110	2,9	0,5
			2021	19 059	5,3	116	2,9	0,5
DE 24	09 400	Oberfranken.....	2014	13 251	2,5	95	2,5	0,5
			2015	13 879	4,7	100	2,5	0,5
			2016	14 722	6,1	106	2,5	0,5
			2017	15 549	5,6	112	2,6	0,5
			2018	15 746	1,3	113	2,5	0,5
			2019	15 913	1,1	115	2,5	0,5
			2020	15 497	-2,6	112	2,5	0,5
			2021	16 051	3,6	116	2,4	0,4
DE 25	09 500	Mittelfranken.....	2014	43 165	3,9	96	8,1	1,5
			2015	44 739	3,6	100	8,1	1,5
			2016	46 723	4,4	104	8,1	1,5
			2017	49 194	5,3	110	8,1	1,5
			2018	51 342	4,4	115	8,3	1,5
			2019	53 160	3,5	119	8,3	1,5
			2020	51 783	-2,6	116	8,2	1,5
			2021	53 359	3,0	119	8,0	1,5
DE 26	09 600	Unterfranken.....	2014	16 871	2,7	97	3,2	0,6
			2015	17 336	2,8	100	3,1	0,6
			2016	18 060	4,2	104	3,1	0,6
			2017	18 672	3,4	108	3,1	0,6
			2018	18 988	1,7	110	3,1	0,6
			2019	19 483	2,6	112	3,0	0,6
			2020	18 516	-5,0	107	2,9	0,5
			2021	19 546	5,6	113	2,9	0,5
DE 27	09 700	Schwaben.....	2014	19 903	3,9	94	3,7	0,7
			2015	21 063	5,8	100	3,8	0,7
			2016	21 412	1,7	102	3,7	0,7
			2017	21 775	1,7	103	3,6	0,7
			2018	22 492	3,3	107	3,6	0,7
			2019	23 323	3,7	111	3,6	0,7
			2020	22 311	-4,3	106	3,5	0,7
			2021	23 081	3,4	110	3,5	0,6

## den Regierungsbezirken Bayerns

Bruttoinlandsprodukt (BIP) zu Marktpreisen										Jahr
je Erwerbstätigen					je Einwohner					
€	Veränderung zum Vorjahr in %	2015 = 100	Bayern = 100	Deutschland = 100	€	Veränderung zum Vorjahr in %	2015 = 100	Bayern = 100	Deutschland = 100	
<b>Kreisfreie Städte zusammen</b>										
81 048	2,7	97	109	118	64 284	2,9	97	152	178	2014
83 322	2,8	100	110	119	66 230	3,0	100	152	179	2015
84 965	2,0	102	109	118	67 800	2,4	102	151	178	2016
88 040	3,6	106	109	119	70 861	4,5	107	152	179	2017
88 461	0,5	106	109	118	71 814	1,3	108	151	177	2018
91 329	3,2	110	110	119	74 391	3,6	112	151	178	2019
88 854	-2,7	107	108	117	71 612	-3,7	108	149	175	2020
93 480	5,2	112	108	117	75 279	5,1	114	149	174	2021
99 284	2,5	97	134	145	74 464	2,5	97	176	206	2014
102 485	3,2	100	135	146	77 138	3,6	100	178	208	2015
103 712	1,2	101	133	144	78 885	2,3	102	176	207	2016
107 269	3,4	105	133	145	82 888	5,1	107	177	210	2017
106 550	-0,7	104	131	142	83 747	1,0	109	176	206	2018
110 327	3,5	108	132	144	87 521	4,5	113	178	209	2019
106 840	-3,2	104	130	141	83 738	-4,3	109	174	204	2020
113 704	6,4	111	131	142	88 917	6,2	115	176	205	2021
62 249	3,6	100	84	91	55 837	3,2	101	132	154	2014
62 116	-0,2	100	82	89	55 197	-1,1	100	127	149	2015
64 440	3,7	104	83	90	57 147	3,5	104	127	150	2016
67 766	5,2	109	84	92	60 567	6,0	110	130	153	2017
67 685	-0,1	109	83	90	60 127	-0,7	109	126	148	2018
70 563	4,3	114	85	92	62 058	3,2	112	126	148	2019
69 783	-1,1	112	85	92	60 689	-2,2	110	126	148	2020
71 777	2,9	116	83	90	62 577	3,1	113	124	145	2021
72 195	4,5	100	97	105	71 141	4,8	99	168	197	2014
72 511	0,4	100	95	103	72 111	1,4	100	166	195	2015
72 219	-0,4	100	93	101	72 415	0,4	100	162	190	2016
77 040	6,7	106	96	104	77 716	7,3	108	166	197	2017
76 392	-0,8	105	94	102	77 215	-0,6	107	162	190	2018
78 054	2,2	108	94	102	78 981	2,3	110	161	189	2019
75 963	-2,7	105	93	100	76 251	-3,5	106	159	186	2020
80 422	5,9	111	93	100	80 269	5,3	111	158	185	2021
62 482	1,1	97	84	91	57 967	2,2	96	137	160	2014
64 126	2,6	100	84	91	60 300	4,0	100	139	163	2015
67 383	5,1	105	86	94	63 120	4,7	105	141	166	2016
70 572	4,7	110	88	96	65 686	4,1	109	141	166	2017
71 125	0,8	111	88	95	65 911	0,3	109	139	162	2018
72 402	1,8	113	87	94	66 512	0,9	110	135	159	2019
71 186	-1,7	111	87	94	65 142	-2,1	108	136	159	2020
73 810	3,7	115	85	92	67 658	3,9	112	134	156	2021
71 982	2,9	98	97	105	53 532	3,1	98	127	148	2014
73 609	2,3	100	97	105	54 793	2,4	100	126	148	2015
75 615	2,7	103	97	105	56 511	3,1	103	126	148	2016
78 488	3,8	107	97	106	59 103	4,6	108	126	150	2017
80 939	3,1	110	100	108	61 272	3,7	112	129	151	2018
83 116	2,7	113	100	108	63 177	3,1	115	129	151	2019
81 867	-1,5	111	100	108	61 608	-2,5	112	128	150	2020
84 329	3,0	115	97	105	63 722	3,4	116	126	147	2021
68 332	1,9	98	92	100	69 090	2,8	98	164	191	2014
70 016	2,5	100	92	100	70 785	2,5	100	163	191	2015
72 740	3,9	104	93	101	73 154	3,3	103	163	192	2016
74 354	2,2	106	92	101	75 000	2,5	106	161	190	2017
74 366	0,0	106	92	99	75 581	0,8	107	159	186	2018
75 946	2,1	108	91	99	77 190	2,1	109	157	185	2019
73 201	-3,6	105	89	97	73 548	-4,7	104	153	180	2020
76 999	5,2	110	89	96	77 712	5,7	110	153	180	2021
65 291	3,2	96	88	95	46 498	2,6	96	110	129	2014
68 264	4,6	100	90	97	48 429	4,2	100	111	131	2015
69 127	1,3	101	89	96	48 530	0,2	100	108	127	2016
69 815	1,0	102	87	95	48 842	0,6	101	105	124	2017
71 365	2,2	105	88	95	49 986	2,3	103	105	123	2018
73 697	3,3	108	88	96	51 485	3,0	106	105	123	2019
71 018	-3,6	104	87	94	49 143	-4,5	101	102	120	2020
73 990	4,2	108	85	92	50 774	3,3	105	100	117	2021

Tabelle 1. Bruttoinlandsprodukt in

EU-Code	Regional-schlüssel	Gebietseinheit	Jahr	Bruttoinlandsprodukt (BIP) zu Marktpreisen				
				Millionen €	Veränderung zum Vorjahr in %	2015 = 100	Anteil an Bayern in %	Anteil an Deutschland in %
<b>Landkreise zusammen</b>								
DE 2	09 000	Bayern.....	2014	295 986	4,6	97	55,4	10,1
			2015	306 183	3,4	100	55,2	10,1
			2016	320 105	4,5	105	55,4	10,2
			2017	334 685	4,6	109	55,3	10,2
			2018	343 859	2,7	112	55,4	10,2
			2019	355 680	3,4	116	55,2	10,2
			2020	352 521	-0,9	115	55,9	10,4
			2021	374 250	6,2	122	56,2	10,4
DE 21	09 100	Oberbayern.....	2014	114 310	4,1	96	21,4	3,9
			2015	119 143	4,2	100	21,5	3,9
			2016	125 403	5,3	105	21,7	4,0
			2017	131 412	4,8	110	21,7	4,0
			2018	134 822	2,6	113	21,7	4,0
			2019	139 946	3,8	117	21,7	4,0
			2020	137 878	-1,5	116	21,9	4,0
			2021	147 532	7,0	124	22,1	4,1
DE 22	09 200	Niederbayern.....	2014	33 748	6,7	97	6,3	1,2
			2015	34 774	3,0	100	6,3	1,1
			2016	35 967	3,4	103	6,2	1,1
			2017	37 666	4,7	108	6,2	1,2
			2018	38 140	1,3	110	6,1	1,1
			2019	39 522	3,6	114	6,1	1,1
			2020	39 715	0,5	114	6,3	1,2
			2021	42 560	7,2	122	6,4	1,2
DE 23	09 300	Oberpfalz.....	2014	25 048	6,3	97	4,7	0,9
			2015	25 761	2,8	100	4,6	0,9
			2016	26 816	4,1	104	4,6	0,9
			2017	27 941	4,2	108	4,6	0,9
			2018	28 957	3,6	112	4,7	0,9
			2019	29 937	3,4	116	4,6	0,9
			2020	30 104	0,6	117	4,8	0,9
			2021	32 107	6,7	125	4,8	0,9
DE 24	09 400	Oberfranken.....	2014	21 820	4,0	95	4,1	0,7
			2015	22 856	4,8	100	4,1	0,8
			2016	23 397	2,4	102	4,0	0,7
			2017	24 445	4,5	107	4,0	0,7
			2018	25 244	3,3	110	4,1	0,8
			2019	26 119	3,5	114	4,1	0,8
			2020	25 726	-1,5	113	4,1	0,8
			2021	26 986	4,9	118	4,0	0,7
DE 25	09 500	Mittelfranken.....	2014	25 379	4,5	97	4,8	0,9
			2015	26 072	2,7	100	4,7	0,9
			2016	27 215	4,4	104	4,7	0,9
			2017	28 241	3,8	108	4,7	0,9
			2018	28 992	2,7	111	4,7	0,9
			2019	29 848	3,0	114	4,6	0,9
			2020	29 245	-2,0	112	4,6	0,9
			2021	31 243	6,8	120	4,7	0,9
DE 26	09 600	Unterfranken.....	2014	30 527	3,9	98	5,7	1,0
			2015	31 209	2,2	100	5,6	1,0
			2016	32 502	4,1	104	5,6	1,0
			2017	33 960	4,5	109	5,6	1,0
			2018	34 863	2,7	112	5,6	1,0
			2019	35 747	2,5	115	5,6	1,0
			2020	35 438	-0,9	114	5,6	1,0
			2021	37 236	5,1	119	5,6	1,0
DE 27	09 700	Schwaben.....	2014	45 155	4,7	97	8,5	1,5
			2015	46 367	2,7	100	8,4	1,5
			2016	48 806	5,3	105	8,4	1,6
			2017	51 019	4,5	110	8,4	1,6
			2018	52 841	3,6	114	8,5	1,6
			2019	54 560	3,3	118	8,5	1,6
			2020	54 416	-0,3	117	8,6	1,6
			2021	56 586	4,0	122	8,5	1,6

## den Regierungsbezirken Bayerns

Bruttoinlandsprodukt (BIP) zu Marktpreisen										Jahr
je Erwerbstätigen					je Einwohner					
€	Veränderung zum Vorjahr in %	2015 = 100	Bayern = 100	Deutschland = 100	€	Veränderung zum Vorjahr in %	2015 = 100	Bayern = 100	Deutschland = 100	
<b>Landkreise zusammen</b>										
<b>69 741</b>	<b>3,4</b>	<b>98</b>	<b>94</b>	<b>102</b>	<b>33 092</b>	<b>4,1</b>	<b>97</b>	<b>78</b>	<b>92</b>	<b>2014</b>
<b>71 082</b>	<b>1,9</b>	<b>100</b>	<b>93</b>	<b>101</b>	<b>33 962</b>	<b>2,6</b>	<b>100</b>	<b>78</b>	<b>92</b>	<b>2015</b>
<b>73 135</b>	<b>2,9</b>	<b>103</b>	<b>94</b>	<b>102</b>	<b>35 225</b>	<b>3,7</b>	<b>104</b>	<b>79</b>	<b>93</b>	<b>2016</b>
<b>75 305</b>	<b>3,0</b>	<b>106</b>	<b>94</b>	<b>102</b>	<b>36 623</b>	<b>4,0</b>	<b>108</b>	<b>78</b>	<b>93</b>	<b>2017</b>
<b>75 973</b>	<b>0,9</b>	<b>107</b>	<b>94</b>	<b>101</b>	<b>37 425</b>	<b>2,2</b>	<b>110</b>	<b>79</b>	<b>92</b>	<b>2018</b>
<b>77 720</b>	<b>2,3</b>	<b>109</b>	<b>93</b>	<b>101</b>	<b>38 555</b>	<b>3,0</b>	<b>114</b>	<b>78</b>	<b>92</b>	<b>2019</b>
<b>77 406</b>	<b>-0,4</b>	<b>109</b>	<b>94</b>	<b>102</b>	<b>38 109</b>	<b>-1,2</b>	<b>112</b>	<b>79</b>	<b>93</b>	<b>2020</b>
<b>82 028</b>	<b>6,0</b>	<b>115</b>	<b>95</b>	<b>102</b>	<b>40 338</b>	<b>5,8</b>	<b>119</b>	<b>80</b>	<b>93</b>	<b>2021</b>
77 808	2,5	98	105	114	39 619	3,0	97	94	110	2014
79 454	2,1	100	104	113	40 783	2,9	100	94	110	2015
81 916	3,1	103	105	114	42 387	3,9	104	95	111	2016
84 521	3,2	106	105	114	44 040	3,9	108	94	111	2017
85 022	0,6	107	105	113	44 869	1,9	110	94	111	2018
86 974	2,3	109	104	113	46 339	3,3	114	94	111	2019
85 965	-1,2	108	105	113	45 529	-1,7	112	95	111	2020
91 627	6,6	115	106	114	48 602	6,7	119	96	112	2021
67 162	5,0	98	90	98	32 732	6,0	98	78	91	2014
68 358	1,8	100	90	97	33 443	2,2	100	77	90	2015
69 725	2,0	102	89	97	34 308	2,6	103	77	90	2016
72 182	3,5	106	90	98	35 692	4,0	107	76	90	2017
72 099	-0,1	105	89	96	35 890	0,6	107	75	88	2018
73 884	2,5	108	89	96	37 005	3,1	111	75	89	2019
74 732	1,1	109	91	99	37 045	0,1	111	77	90	2020
80 036	7,1	117	92	100	39 530	6,7	118	78	91	2021
65 071	4,8	99	88	95	29 269	6,0	98	69	81	2014
65 942	1,3	100	87	94	29 953	2,3	100	69	81	2015
67 528	2,4	102	87	94	31 039	3,6	104	69	82	2016
69 178	2,4	105	86	94	32 234	3,8	108	69	82	2017
70 229	1,5	107	87	94	33 267	3,2	111	70	82	2018
71 733	2,1	109	86	94	34 287	3,1	114	70	82	2019
72 429	1,0	110	88	96	34 415	0,4	115	72	84	2020
76 830	6,1	117	89	96	36 607	6,4	122	72	85	2021
60 477	3,8	96	81	88	26 366	4,2	95	62	73	2014
63 085	4,3	100	83	90	27 621	4,8	100	64	75	2015
64 351	2,0	102	83	90	28 270	2,3	102	63	74	2016
66 418	3,2	105	82	90	29 527	4,4	107	63	75	2017
67 542	1,7	107	83	90	30 479	3,2	110	64	75	2018
69 526	2,9	110	83	91	31 576	3,6	114	64	76	2019
69 331	-0,3	110	84	91	31 151	-1,3	113	65	76	2020
72 936	5,2	116	84	91	32 720	5,0	118	65	76	2021
64 784	3,4	99	87	95	28 045	4,2	98	66	78	2014
65 589	1,2	100	86	93	28 637	2,1	100	66	77	2015
67 438	2,8	103	86	94	29 659	3,6	104	66	78	2016
68 816	2,0	105	85	93	30 613	3,2	107	66	77	2017
69 277	0,7	106	85	92	31 272	2,2	109	66	77	2018
70 986	2,5	108	85	93	32 049	2,5	112	65	77	2019
69 930	-1,5	107	85	92	31 281	-2,4	109	65	76	2020
74 654	6,8	114	86	93	33 271	6,4	116	66	77	2021
65 864	3,8	99	89	96	28 956	3,8	98	69	80	2014
66 734	1,3	100	88	95	29 511	1,9	100	68	80	2015
68 720	3,0	103	88	96	30 640	3,8	104	68	80	2016
70 977	3,3	106	88	96	31 968	4,3	108	68	81	2017
72 029	1,5	108	89	96	32 765	2,5	111	69	81	2018
73 153	1,6	110	88	95	33 566	2,4	114	68	80	2019
73 009	-0,2	109	89	96	33 250	-0,9	113	69	81	2020
76 826	5,2	115	89	96	34 881	4,9	118	69	81	2021
67 242	3,3	99	90	98	32 588	4,0	98	77	90	2014
68 077	1,2	100	89	97	33 150	1,7	100	76	89	2015
70 427	3,5	103	90	98	34 595	4,4	104	77	91	2016
72 165	2,5	106	90	98	35 933	3,9	108	77	91	2017
73 107	1,3	107	90	97	36 936	2,8	111	78	91	2018
74 713	2,2	110	90	97	37 873	2,5	114	77	91	2019
74 686	0,0	110	91	99	37 564	-0,8	113	78	92	2020
77 569	3,9	114	89	97	38 828	3,4	117	77	90	2021

Tabelle 2. Bruttoinlandsprodukt in den

EU-Code	Regional-schlüssel	Gebietseinheit	Jahr	Bruttoinlandsprodukt (BIP) zu Marktpreisen							
				Millionen €	Veränderung zum Vorjahr in %	2015 = 100	Anteil an Bayern in %	Anteil am Regierungsbezirk in %			
<b>Regierungsbezirk Oberbayern</b>											
DE 21	09 100	Oberbayern.....	2014	234 157	4,0	96	43,8	100,0			
			2015	245 115	4,7	100	44,2	100,0			
			2016	255 772	4,3	104	44,3	100,0			
			2017	268 797	5,1	110	44,4	100,0			
			2018	274 101	2,0	112	44,2	100,0			
			2019	286 849	4,7	117	44,5	100,0			
			2020	279 140	-2,7	114	44,3	100,0			
			2021	297 712	6,7	121	44,7	100,0			
			davon kreisfreie Städte.....			2014	119 847	4,0	95	22,4	51,2
						2015	125 972	5,1	100	22,7	51,4
						2016	130 369	3,5	103	22,6	51,0
						2017	137 385	5,4	109	22,7	51,1
						2018	139 279	1,4	111	22,5	50,8
						2019	146 903	5,5	117	22,8	51,2
			2020	141 262	-3,8	112	22,4	50,6			
			2021	150 181	6,3	119	22,5	50,4			
DE 211	09 161	Stadt Ingolstadt.....	2014	16 153	0,1	93	3,0	6,9			
			2015	17 355	7,4	100	3,1	7,1			
			2016	17 042	-1,8	98	2,9	6,7			
			2017	17 140	0,6	99	2,8	6,4			
			2018	17 339	1,2	100	2,8	6,3			
			2019	18 861	8,8	109	2,9	6,6			
			2020	17 144	-9,1	99	2,7	6,1			
			2021	17 943	4,7	103	2,7	6,0			
DE 212	09 162	München, Landeshauptstadt....	2014	100 851	4,7	95	18,9	43,1			
			2015	105 663	4,8	100	19,0	43,1			
			2016	110 136	4,2	104	19,1	43,1			
			2017	117 023	6,3	111	19,3	43,5			
			2018	118 634	1,4	112	19,1	43,3			
			2019	124 575	5,0	118	19,3	43,4			
			2020	120 757	-3,1	114	19,2	43,3			
			2021	128 752	6,6	122	19,3	43,2			
			DE 213	09 163	Stadt Rosenheim.....	2014	2 843	3,1	96	0,5	1,2
						2015	2 953	3,9	100	0,5	1,2
2016	3 191	8,1				108	0,6	1,2			
2017	3 222	1,0				109	0,5	1,2			
2018	3 307	2,6				112	0,5	1,2			
2019	3 467	4,9				117	0,5	1,2			
2020	3 361	-3,1				114	0,5	1,2			
2021	3 486	3,7				118	0,5	1,2			
davon Landkreise.....						2014	114 310	4,1	96	21,4	48,8
						2015	119 143	4,2	100	21,5	48,6
						2016	125 403	5,3	105	21,7	49,0
						2017	131 412	4,8	110	21,7	48,9
						2018	134 822	2,6	113	21,7	49,2
						2019	139 946	3,8	117	21,7	48,8
			2020	137 878	-1,5	116	21,9	49,4			
			2021	147 532	7,0	124	22,1	49,6			
DE 214	09 171	Altötting.....	2014	4 865	5,8	96	0,9	2,1			
			2015	5 094	4,7	100	0,9	2,1			
			2016	5 151	1,1	101	0,9	2,0			
			2017	5 406	5,0	106	0,9	2,0			
			2018	5 490	1,5	108	0,9	2,0			
			2019	5 427	-1,1	107	0,8	1,9			
			2020	5 424	-0,1	106	0,9	1,9			
			2021	6 738	24,2	132	1,0	2,3			
			DE 215	09 172	Berchtesgadener Land.....	2014	2 980	4,5	95	0,6	1,3
						2015	3 141	5,4	100	0,6	1,3
2016	3 308	5,3				105	0,6	1,3			
2017	3 431	3,7				109	0,6	1,3			
2018	3 506	2,2				112	0,6	1,3			
2019	3 729	6,4				119	0,6	1,3			
2020	3 642	-2,3				116	0,6	1,3			
2021	3 887	6,7				124	0,6	1,3			

## Kreisfreien Städten und Landkreisen Bayerns

Bruttoinlandsprodukt (BIP) zu Marktpreisen										Jahr
je Erwerbstätigen					je Einwohner					
€	Veränderung zum Vorjahr in %	2015 = 100	Bayern = 100	Deutschland = 100	€	Veränderung zum Vorjahr in %	2015 = 100	Bayern = 100	Deutschland = 100	
<b>Regierungsbezirk Oberbayern</b>										
87 495	2,5	97	118	128	52 097	2,8	97	123	144	2014
89 829	2,7	100	118	128	53 819	3,3	100	124	145	2015
91 743	2,1	102	118	128	55 468	3,1	103	124	146	2016
94 796	3,3	106	118	128	57 913	4,4	108	124	147	2017
94 750	0,0	105	117	126	58 721	1,4	109	123	145	2018
97 548	3,0	109	117	127	61 051	4,0	113	124	146	2019
95 397	-2,2	106	116	126	59 199	-3,0	110	123	145	2020
101 576	6,5	113	117	127	63 015	6,4	117	124	146	2021
99 284	2,5	97	134	145	74 464	2,5	97	176	206	2014
102 485	3,2	100	135	146	77 138	3,6	100	178	208	2015
103 712	1,2	101	133	144	78 885	2,3	102	176	207	2016
107 269	3,4	105	133	145	82 888	5,1	107	177	210	2017
106 550	-0,7	104	131	142	83 747	1,0	109	176	206	2018
110 327	3,5	108	132	144	87 521	4,5	113	178	209	2019
106 840	-3,2	104	130	141	83 738	-4,3	109	174	204	2020
113 704	6,4	111	131	142	88 917	6,2	115	176	205	2021
136 312	0,7	96	183	199	124 186	-1,1	94	294	344	2014
141 651	3,9	100	186	202	131 760	6,1	100	303	356	2015
135 987	-4,0	96	174	189	128 101	-2,8	97	286	337	2016
135 452	-0,4	96	168	183	127 492	-0,5	97	273	323	2017
135 415	0,0	96	167	181	127 385	-0,1	97	268	314	2018
146 898	8,5	104	176	191	137 483	7,9	104	280	329	2019
136 689	-6,9	96	167	180	124 982	-9,1	95	260	305	2020
144 308	5,6	102	166	180	130 509	4,4	99	258	301	2021
96 883	3,0	97	130	141	71 087	3,2	97	168	197	2014
99 828	3,0	100	131	142	73 378	3,2	100	169	198	2015
101 751	1,9	102	130	142	75 573	3,0	103	169	199	2016
105 990	4,2	106	132	144	80 143	6,0	109	172	203	2017
105 082	-0,9	105	130	140	81 047	1,1	110	170	200	2018
108 165	2,9	108	130	141	84 294	4,0	115	171	202	2019
105 210	-2,7	105	128	139	81 252	-3,6	111	169	198	2020
112 284	6,7	112	130	140	86 529	6,5	118	171	200	2021
59 658	1,6	97	80	87	46 855	2,3	97	111	130	2014
61 267	2,7	100	81	87	48 123	2,7	100	111	130	2015
64 719	5,6	106	83	90	51 253	6,5	107	114	135	2016
64 283	-0,7	105	80	87	51 240	0,0	106	110	130	2017
65 921	2,5	108	81	88	52 320	2,1	109	110	129	2018
67 444	2,3	110	81	88	54 657	4,5	114	111	131	2019
68 609	1,7	112	84	90	52 870	-3,3	110	110	129	2020
69 983	2,0	114	81	87	54 850	3,7	114	108	127	2021
77 808	2,5	98	105	114	39 619	3,0	97	94	110	2014
79 454	2,1	100	104	113	40 783	2,9	100	94	110	2015
81 916	3,1	103	105	114	42 387	3,9	104	95	111	2016
84 521	3,2	106	105	114	44 040	3,9	108	94	111	2017
85 022	0,6	107	105	113	44 869	1,9	110	94	111	2018
86 974	2,3	109	104	113	46 339	3,3	114	94	111	2019
85 965	-1,2	108	105	113	45 529	-1,7	112	95	111	2020
91 627	6,6	115	106	114	48 602	6,7	119	96	112	2021
80 451	5,0	97	108	117	45 375	5,3	96	107	126	2014
83 094	3,3	100	109	118	47 178	4,0	100	109	127	2015
83 121	0,0	100	107	116	47 278	0,2	100	105	124	2016
86 478	4,0	104	107	117	49 201	4,1	104	105	124	2017
86 995	0,6	105	107	116	49 560	0,7	105	104	122	2018
84 546	-2,8	102	102	110	48 735	-1,7	103	99	117	2019
84 689	0,2	102	103	112	48 612	-0,3	103	101	119	2020
105 130	24,1	127	121	131	60 222	23,9	128	119	139	2021
56 820	2,9	96	76	83	29 030	3,9	96	69	80	2014
59 133	4,1	100	78	84	30 362	4,6	100	70	82	2015
60 932	3,0	103	78	85	31 750	4,6	105	71	83	2016
62 624	2,8	106	78	85	32 746	3,1	108	70	83	2017
63 714	1,7	108	79	85	33 269	1,6	110	70	82	2018
66 844	4,9	113	80	87	35 235	5,9	116	72	84	2019
66 127	-1,1	112	81	87	34 314	-2,6	113	71	84	2020
70 266	6,3	119	81	88	36 551	6,5	120	72	84	2021

Tabelle 2. Bruttoinlandsprodukt in den

EU-Code	Regional-schlüssel	Gebietseinheit	Jahr	Bruttoinlandsprodukt (BIP) zu Marktpreisen				
				Millionen €	Veränderung zum Vorjahr in %	2015 = 100	Anteil an Bayern in %	Anteil am Regierungsbezirk in %
<b>Noch: Regierungsbezirk Oberbayern</b>								
DE 216	09 173	Bad Tölz-Wolfratshausen.....	2014	3 374	4,8	97	0,6	1,4
			2015	3 476	3,0	100	0,6	1,4
			2016	3 472	-0,1	100	0,6	1,4
			2017	3 649	5,1	105	0,6	1,4
			2018	3 812	4,5	110	0,6	1,4
			2019	3 898	2,3	112	0,6	1,4
			2020	3 946	1,2	114	0,6	1,4
			2021	4 171	5,7	120	0,6	1,4
DE 217	09 174	Dachau.....	2014	3 711	6,5	96	0,7	1,6
			2015	3 851	3,8	100	0,7	1,6
			2016	4 143	7,6	108	0,7	1,6
			2017	4 337	4,7	113	0,7	1,6
			2018	4 500	3,7	117	0,7	1,6
			2019	4 701	4,5	122	0,7	1,6
			2020	4 597	-2,2	119	0,7	1,6
			2021	4 865	5,8	126	0,7	1,6
DE 218	09 175	Ebersberg.....	2014	3 906	8,8	95	0,7	1,7
			2015	4 092	4,8	100	0,7	1,7
			2016	4 266	4,3	104	0,7	1,7
			2017	4 552	6,7	111	0,8	1,7
			2018	4 688	3,0	115	0,8	1,7
			2019	4 637	-1,1	113	0,7	1,6
			2020	4 764	2,7	116	0,8	1,7
			2021	5 162	8,4	126	0,8	1,7
DE 219	09 176	Eichstätt.....	2014	3 734	6,0	93	0,7	1,6
			2015	4 013	7,5	100	0,7	1,6
			2016	4 243	5,7	106	0,7	1,7
			2017	4 478	5,5	112	0,7	1,7
			2018	4 714	5,3	117	0,8	1,7
			2019	4 869	3,3	121	0,8	1,7
			2020	4 805	-1,3	120	0,8	1,7
			2021	5 190	8,0	129	0,8	1,7
DE 21A	09 177	Erding.....	2014	3 708	3,4	96	0,7	1,6
			2015	3 845	3,7	100	0,7	1,6
			2016	4 001	4,1	104	0,7	1,6
			2017	4 221	5,5	110	0,7	1,6
			2018	4 248	0,6	110	0,7	1,5
			2019	4 442	4,6	116	0,7	1,5
			2020	4 241	-4,5	110	0,7	1,5
			2021	4 537	7,0	118	0,7	1,5
DE 21B	09 178	Freising.....	2014	7 827	1,6	91	1,5	3,3
			2015	8 599	9,9	100	1,6	3,5
			2016	8 746	1,7	102	1,5	3,4
			2017	8 766	0,2	102	1,4	3,3
			2018	8 952	2,1	104	1,4	3,3
			2019	9 192	2,7	107	1,4	3,2
			2020	8 337	-9,3	97	1,3	3,0
			2021	8 804	5,6	102	1,3	3,0
DE 21C	09 179	Fürstenfeldbruck.....	2014	5 080	8,9	97	1,0	2,2
			2015	5 226	2,9	100	0,9	2,1
			2016	5 424	3,8	104	0,9	2,1
			2017	5 667	4,5	108	0,9	2,1
			2018	5 923	4,5	113	1,0	2,2
			2019	6 080	2,6	116	0,9	2,1
			2020	6 159	1,3	118	1,0	2,2
			2021	6 513	5,7	125	1,0	2,2
DE 21D	09 180	Garmisch-Partenkirchen.....	2014	2 294	4,1	94	0,4	1,0
			2015	2 449	6,8	100	0,4	1,0
			2016	2 487	1,6	102	0,4	1,0
			2017	2 591	4,2	106	0,4	1,0
			2018	2 680	3,4	109	0,4	1,0
			2019	2 808	4,8	115	0,4	1,0
			2020	2 746	-2,2	112	0,4	1,0
			2021	2 824	2,8	115	0,4	0,9



## kreisfreien Städten und Landkreisen Bayerns

Bruttoinlandsprodukt (BIP) zu Marktpreisen										Jahr
je Erwerbstätigen					je Einwohner					
€	Veränderung zum Vorjahr in %	2015 = 100	Bayern = 100	Deutschland = 100	€	Veränderung zum Vorjahr in %	2015 = 100	Bayern = 100	Deutschland = 100	
<b>Noch: Regierungsbezirk Oberbayern</b>										
61 386	4,6	98	83	90	27 495	3,7	98	65	76	2014
62 647	2,1	100	82	89	28 000	1,8	100	64	76	2015
62 282	-0,6	99	80	87	27 714	-1,0	99	62	73	2016
64 913	4,2	104	81	88	28 936	4,4	103	62	73	2017
67 129	3,4	107	83	89	30 043	3,8	107	63	74	2018
68 185	1,6	109	82	89	30 557	1,7	109	62	73	2019
69 266	1,6	111	84	91	30 815	0,8	110	64	75	2020
72 692	4,9	116	84	91	32 567	5,7	116	64	75	2021
65 084	2,5	99	88	95	25 535	4,9	98	60	71	2014
65 695	0,9	100	86	94	26 048	2,0	100	60	70	2015
68 751	4,7	105	88	96	27 602	6,0	106	62	73	2016
70 681	2,8	108	88	96	28 578	3,5	110	61	72	2017
71 029	0,5	108	88	95	29 355	2,7	113	62	72	2018
73 186	3,0	111	88	95	30 447	3,7	117	62	73	2019
71 899	-1,8	109	88	95	29 654	-2,6	114	62	72	2020
75 559	5,1	115	87	94	31 327	5,6	120	62	72	2021
72 794	6,3	99	98	106	29 162	7,2	97	69	81	2014
73 264	0,6	100	96	104	30 054	3,1	100	69	81	2015
74 264	1,4	101	95	103	30 862	2,7	103	69	81	2016
77 716	4,6	106	97	105	32 535	5,4	108	70	82	2017
78 748	1,3	107	97	105	33 139	1,9	110	70	82	2018
77 584	-1,5	106	93	101	32 449	-2,1	108	66	78	2019
79 885	3,0	109	97	105	33 115	2,1	110	69	81	2020
85 544	7,1	117	99	107	35 768	8,0	119	71	83	2021
69 882	4,7	96	94	102	29 511	5,1	94	70	82	2014
73 141	4,7	100	96	104	31 349	6,2	100	72	85	2015
74 814	2,3	102	96	104	32 689	4,3	104	73	86	2016
78 051	4,3	107	97	106	34 127	4,4	109	73	86	2017
80 176	2,7	110	99	107	35 712	4,6	114	75	88	2018
81 863	2,1	112	98	107	36 717	2,8	117	75	88	2019
82 022	0,2	112	100	108	36 120	-1,6	115	75	88	2020
87 889	7,2	120	101	110	38 908	7,7	124	77	90	2021
65 600	2,6	99	88	96	28 299	2,0	98	67	78	2014
66 035	0,7	100	87	94	28 953	2,3	100	67	78	2015
67 919	2,9	103	87	95	29 728	2,7	103	66	78	2016
70 667	4,0	107	88	96	31 000	4,3	107	66	78	2017
70 280	-0,5	106	87	94	30 947	-0,2	107	65	76	2018
72 689	3,4	110	87	95	32 203	4,1	111	66	77	2019
70 242	-3,4	106	86	93	30 616	-4,9	106	64	75	2020
76 425	8,8	116	88	95	32 580	6,4	113	64	75	2021
73 617	0,0	92	99	107	46 127	0,4	92	109	128	2014
79 765	8,4	100	105	114	50 053	8,5	100	115	135	2015
79 590	-0,2	100	102	111	50 116	0,1	100	112	132	2016
79 795	0,3	100	99	108	49 551	-1,1	99	106	125	2017
79 941	0,2	100	99	107	50 138	1,2	100	105	124	2018
81 216	1,6	102	98	106	51 189	2,1	102	104	122	2019
74 371	-8,4	93	91	98	46 275	-9,6	92	96	113	2020
79 945	7,5	100	92	100	48 716	5,3	97	96	113	2021
69 214	7,3	99	93	101	24 276	7,6	98	57	67	2014
69 721	0,7	100	92	99	24 663	1,6	100	57	67	2015
71 087	2,0	102	91	99	25 210	2,2	102	56	66	2016
72 926	2,6	105	91	99	26 075	3,4	106	56	66	2017
75 363	3,3	108	93	100	27 097	3,9	110	57	67	2018
76 204	1,1	109	92	99	27 721	2,3	112	56	66	2019
76 990	1,0	110	94	102	28 122	1,4	114	59	69	2020
81 057	5,3	116	94	101	29 784	5,9	121	59	69	2021
53 906	2,6	96	72	79	26 772	3,4	95	63	74	2014
56 384	4,6	100	74	80	28 261	5,6	100	65	76	2015
56 622	0,4	100	73	79	28 382	0,4	100	63	75	2016
57 993	2,4	103	72	79	29 440	3,7	104	63	74	2017
59 300	2,3	105	73	79	30 349	3,1	107	64	75	2018
61 201	3,2	109	73	80	31 746	4,6	112	65	76	2019
60 094	-1,8	107	73	79	31 082	-2,1	110	65	76	2020
62 400	3,8	111	72	78	32 002	3,0	113	63	74	2021

Tabelle 2. Bruttoinlandsprodukt in den

EU-Code	Regional-schlüssel	Gebietseinheit	Jahr	Bruttoinlandsprodukt (BIP) zu Marktpreisen				
				Millionen €	Veränderung zum Vorjahr in %	2015 = 100	Anteil an Bayern in %	Anteil am Regierungsbezirk in %
<b>Noch: Regierungsbezirk Oberbayern</b>								
DE 21E	09 181	Landsberg am Lech.....	2014	3 481	-1,3	96	0,7	1,5
			2015	3 614	3,8	100	0,7	1,5
			2016	3 851	6,5	107	0,7	1,5
			2017	3 969	3,1	110	0,7	1,5
			2018	4 162	4,9	115	0,7	1,5
			2019	4 327	4,0	120	0,7	1,5
			2020	4 342	0,3	120	0,7	1,6
			2021	4 662	7,4	129	0,7	1,6
DE 21F	09 182	Miesbach.....	2014	3 117	8,1	95	0,6	1,3
			2015	3 271	4,9	100	0,6	1,3
			2016	3 421	4,6	105	0,6	1,3
			2017	3 528	3,1	108	0,6	1,3
			2018	3 655	3,6	112	0,6	1,3
			2019	3 950	8,1	121	0,6	1,4
			2020	3 881	-1,7	119	0,6	1,4
			2021	3 938	1,4	120	0,6	1,3
DE 21G	09 183	Mühldorf am Inn.....	2014	3 412	4,6	100	0,6	1,5
			2015	3 429	0,5	100	0,6	1,4
			2016	3 629	5,9	106	0,6	1,4
			2017	3 857	6,3	112	0,6	1,4
			2018	3 979	3,2	116	0,6	1,5
			2019	4 171	4,8	122	0,6	1,5
			2020	4 191	0,5	122	0,7	1,5
			2021	4 403	5,1	128	0,7	1,5
DE 21H	09 184	München, Landkreis.....	2014	32 120	2,2	97	6,0	13,7
			2015	33 244	3,5	100	6,0	13,6
			2016	35 702	7,4	107	6,2	14,0
			2017	37 213	4,2	112	6,1	13,8
			2018	38 679	3,9	116	6,2	14,1
			2019	40 725	5,3	123	6,3	14,2
			2020	39 020	-4,2	117	6,2	14,0
			2021	41 795	7,1	126	6,3	14,0
DE 21I	09 185	Neuburg-Schrobenhausen.....	2014	2 963	2,8	95	0,6	1,3
			2015	3 103	4,8	100	0,6	1,3
			2016	3 275	5,5	106	0,6	1,3
			2017	3 505	7,0	113	0,6	1,3
			2018	3 624	3,4	117	0,6	1,3
			2019	3 760	3,7	121	0,6	1,3
			2020	3 856	2,6	124	0,6	1,4
			2021	3 990	3,5	129	0,6	1,3
DE 21J	09 186	Pfaffenhofen an der Ilm.....	2014	4 273	1,2	90	0,8	1,8
			2015	4 734	10,8	100	0,9	1,9
			2016	5 003	5,7	106	0,9	2,0
			2017	5 643	12,8	119	0,9	2,1
			2018	4 641	-17,8	98	0,7	1,7
			2019	4 704	1,4	99	0,7	1,6
			2020	5 201	10,6	110	0,8	1,9
			2021	5 427	4,4	115	0,8	1,8
DE 21K	09 187	Rosenheim, Landkreis.....	2014	7 496	5,8	97	1,4	3,2
			2015	7 711	2,9	100	1,4	3,1
			2016	7 885	2,3	102	1,4	3,1
			2017	8 189	3,9	106	1,4	3,0
			2018	8 570	4,6	111	1,4	3,1
			2019	9 006	5,1	117	1,4	3,1
			2020	9 067	0,7	118	1,4	3,2
			2021	9 610	6,0	125	1,4	3,2
DE 21L	09 188	Starnberg.....	2014	5 105	3,0	98	1,0	2,2
			2015	5 200	1,9	100	0,9	2,1
			2016	5 571	7,1	107	1,0	2,2
			2017	6 092	9,3	117	1,0	2,3
			2018	6 173	1,3	119	1,0	2,3
			2019	6 413	3,9	123	1,0	2,2
			2020	6 284	-2,0	121	1,0	2,3
			2021	6 779	7,9	130	1,0	2,3

## kreisfreien Städten und Landkreisen Bayerns

Bruttoinlandsprodukt (BIP) zu Marktpreisen										Jahr
je Erwerbstätigen					je Einwohner					
€	Veränderung zum Vorjahr in %	2015 = 100	Bayern = 100	Deutschland = 100	€	Veränderung zum Vorjahr in %	2015 = 100	Bayern = 100	Deutschland = 100	
<b>Noch: Regierungsbezirk Oberbayern</b>										
66 074	-2,9	97	89	96	30 130	-2,1	97	71	83	2014
67 899	2,8	100	89	97	30 923	2,6	100	71	83	2015
70 538	3,9	104	90	98	32 582	5,4	105	73	86	2016
71 980	2,0	106	89	97	33 375	2,4	108	71	84	2017
73 567	2,2	108	91	98	34 801	4,3	113	73	86	2018
75 742	3,0	112	91	99	36 003	3,5	116	73	86	2019
76 614	1,2	113	93	101	35 986	0,0	116	75	88	2020
81 508	6,4	120	94	102	38 453	6,9	124	76	89	2021
62 367	5,1	96	84	91	32 326	6,9	96	77	89	2014
64 891	4,0	100	85	92	33 535	3,7	100	77	91	2015
66 278	2,1	102	85	92	34 713	3,5	104	77	91	2016
67 176	1,4	104	83	91	35 637	2,7	106	76	90	2017
68 818	2,4	106	85	92	36 745	3,1	110	77	91	2018
72 732	5,7	112	87	95	39 557	7,7	118	80	95	2019
71 798	-1,3	111	87	95	38 777	-2,0	116	81	95	2020
73 097	1,8	113	84	91	39 343	1,5	117	78	91	2021
63 453	3,5	100	85	93	31 084	3,2	101	74	86	2014
63 165	-0,5	100	83	90	30 845	-0,8	100	71	83	2015
65 501	3,7	104	84	91	32 225	4,5	104	72	85	2016
68 751	5,0	109	85	93	33 878	5,1	110	73	86	2017
69 331	0,8	110	86	92	34 640	2,2	112	73	85	2018
71 654	3,4	113	86	93	36 094	4,2	117	73	86	2019
71 856	0,3	114	88	95	36 072	-0,1	117	75	88	2020
74 641	3,9	118	86	93	37 618	4,3	122	74	87	2021
121 435	0,1	99	163	177	96 924	1,1	98	230	268	2014
122 064	0,5	100	160	174	98 821	2,0	100	227	267	2015
127 923	4,8	105	164	178	104 482	5,7	106	233	274	2016
129 354	1,1	106	161	175	107 889	3,3	109	231	273	2017
130 480	0,9	107	161	174	111 258	3,1	113	234	274	2018
134 548	3,1	110	162	175	116 466	4,7	118	237	279	2019
128 476	-4,5	105	157	169	111 461	-4,3	113	232	272	2020
135 485	5,5	111	156	169	119 496	7,2	121	236	276	2021
67 643	2,5	97	91	99	31 821	1,9	96	75	88	2014
69 456	2,7	100	91	99	32 987	3,7	100	76	89	2015
72 213	4,0	104	93	101	34 399	4,3	104	77	90	2016
77 201	6,9	111	96	105	36 523	6,2	111	78	92	2017
80 022	3,7	115	99	107	37 588	2,9	114	79	93	2018
82 061	2,5	118	99	107	38 768	3,1	118	79	93	2019
84 295	2,7	121	103	111	39 546	2,0	120	82	97	2020
87 173	3,4	126	101	109	40 661	2,8	123	80	94	2021
81 171	1,0	92	109	118	35 371	-0,2	92	84	98	2014
87 937	8,3	100	116	125	38 534	8,9	100	89	104	2015
89 794	2,1	102	115	125	40 153	4,2	104	90	105	2016
98 413	9,6	112	122	133	44 907	11,8	117	96	114	2017
78 773	-20,0	90	97	105	36 628	-18,4	95	77	90	2018
78 172	-0,8	89	94	102	36 838	0,6	96	75	88	2019
85 639	9,6	97	104	113	40 417	9,7	105	84	99	2020
89 605	4,6	102	103	112	41 926	3,7	109	83	97	2021
64 770	4,1	99	87	95	29 883	4,8	98	71	83	2014
65 184	0,6	100	86	93	30 364	1,6	100	70	82	2015
65 304	0,2	100	84	91	30 708	1,1	101	69	81	2016
67 554	3,4	104	84	91	31 686	3,2	104	68	80	2017
69 421	2,8	107	86	93	32 933	3,9	108	69	81	2018
72 102	3,9	111	87	94	34 485	4,7	114	70	83	2019
73 036	1,3	112	89	96	34 669	0,5	114	72	85	2020
77 383	6,0	119	89	97	36 604	5,6	121	72	85	2021
77 277	1,6	100	104	113	38 866	2,1	99	92	108	2014
77 077	-0,3	100	101	110	39 173	0,8	100	90	106	2015
80 484	4,4	104	103	112	41 522	6,0	106	93	109	2016
86 951	8,0	113	108	118	45 079	8,6	115	96	114	2017
85 639	-1,5	111	106	114	45 451	0,8	116	96	112	2018
86 874	1,4	113	104	113	47 026	3,5	120	96	113	2019
85 420	-1,7	111	104	113	45 986	-2,2	117	96	112	2020
91 614	7,3	119	106	114	49 599	7,9	127	98	115	2021

Tabelle 2. Bruttoinlandsprodukt in den

EU-Code	Regional-schlüssel	Gebietseinheit	Jahr	Bruttoinlandsprodukt (BIP) zu Marktpreisen				
				Millionen €	Veränderung zum Vorjahr in %	2015 = 100	Anteil an Bayern in %	Anteil am Regierungsbezirk in %
<b>Noch: Regierungsbezirk Oberbayern</b>								
DE 21M	09 189	Traunstein.....	2014	6 262	6,2	99	1,2	2,7
			2015	6 339	1,2	100	1,1	2,6
			2016	6 714	5,9	106	1,2	2,6
			2017	7 002	4,3	110	1,2	2,6
			2018	7 246	3,5	114	1,2	2,6
			2019	7 406	2,2	117	1,2	2,6
			2020	7 445	0,5	117	1,2	2,7
			2021	8 035	7,9	127	1,2	2,7
DE 21N	09 190	Weilheim-Schongau.....	2014	4 602	7,5	98	0,9	2,0
			2015	4 713	2,4	100	0,8	1,9
			2016	5 109	8,4	108	0,9	2,0
			2017	5 314	4,0	113	0,9	2,0
			2018	5 578	5,0	118	0,9	2,0
			2019	5 701	2,2	121	0,9	2,0
			2020	5 929	4,0	126	0,9	2,1
			2021	6 202	4,6	132	0,9	2,1
<b>Regierungsbezirk Niederbayern</b>								
DE 22	09 200	Niederbayern .....	2014	42 811	6,2	98	8,0	100,0
			2015	43 884	2,5	100	7,9	100,0
			2016	45 534	3,8	104	7,9	100,0
			2017	47 926	5,3	109	7,9	100,0
			2018	48 458	1,1	110	7,8	100,0
			2019	50 279	3,8	115	7,8	100,0
			2020	50 247	-0,1	115	8,0	100,0
			2021	53 423	6,3	122	8,0	100,0
		davon kreisfreie Städte.....	2014	9 063	4,5	99	1,7	21,2
			2015	9 109	0,5	100	1,6	20,8
			2016	9 567	5,0	105	1,7	21,0
			2017	10 260	7,2	113	1,7	21,4
			2018	10 319	0,6	113	1,7	21,3
			2019	10 757	4,2	118	1,7	21,4
2020	10 533	-2,1	116	1,7	21,0			
2021	10 863	3,1	119	1,6	20,3			
DE 221	09 261	Stadt Landshut.....	2014	3 804	6,3	103	0,7	8,9
			2015	3 678	-3,3	100	0,7	8,4
			2016	3 901	6,0	106	0,7	8,6
			2017	4 320	10,7	117	0,7	9,0
			2018	4 239	-1,9	115	0,7	8,7
			2019	4 440	4,7	121	0,7	8,8
			2020	4 277	-3,7	116	0,7	8,5
			2021	4 456	4,2	121	0,7	8,3
DE 222	09 262	Stadt Passau.....	2014	3 091	2,5	99	0,6	7,2
			2015	3 117	0,9	100	0,6	7,1
			2016	3 281	5,3	105	0,6	7,2
			2017	3 444	5,0	110	0,6	7,2
			2018	3 543	2,9	114	0,6	7,3
			2019	3 609	1,9	116	0,6	7,2
			2020	3 555	-1,5	114	0,6	7,1
			2021	3 717	4,6	119	0,6	7,0
DE 223	09 263	Stadt Straubing.....	2014	2 168	4,2	94	0,4	5,1
			2015	2 314	6,7	100	0,4	5,3
			2016	2 385	3,1	103	0,4	5,2
			2017	2 497	4,7	108	0,4	5,2
			2018	2 537	1,6	110	0,4	5,2
			2019	2 708	6,7	117	0,4	5,4
			2020	2 701	-0,2	117	0,4	5,4
			2021	2 690	-0,4	116	0,4	5,0

## kreisfreien Städten und Landkreisen Bayerns

Bruttoinlandsprodukt (BIP) zu Marktpreisen										Jahr
je Erwerbstätigen					je Einwohner					
€	Veränderung zum Vorjahr in %	2015 = 100	Bayern = 100	Deutschland = 100	€	Veränderung zum Vorjahr in %	2015 = 100	Bayern = 100	Deutschland = 100	

### Noch: Regierungsbezirk Oberbayern

69 036	4,7	100	93	101	36 585	5,4	100	87	101	2014
68 790	-0,4	100	90	98	36 628	0,1	100	84	99	2015
72 049	4,7	105	92	100	38 408	4,9	105	86	101	2016
73 788	2,4	107	92	100	39 817	3,7	109	85	101	2017
75 540	2,4	110	93	101	41 012	3,0	112	86	101	2018
76 443	1,2	111	92	100	41 793	1,9	114	85	100	2019
77 535	1,4	113	94	102	41 967	0,4	115	87	102	2020
83 148	7,2	121	96	104	45 148	7,6	123	89	104	2021
67 222	6,2	99	90	98	35 190	6,9	99	83	97	2014
68 128	1,3	100	90	97	35 693	1,4	100	82	96	2015
72 486	6,4	106	93	101	38 300	7,3	107	85	101	2016
74 223	2,4	109	92	101	39 637	3,5	111	85	100	2017
75 675	2,0	111	93	101	41 383	4,4	116	87	102	2018
76 468	1,0	112	92	100	42 103	1,7	118	86	101	2019
79 596	4,1	117	97	105	43 654	3,7	122	91	107	2020
82 958	4,2	122	96	104	45 470	4,2	127	90	105	2021

### Regierungsbezirk Niederbayern

66 058	4,7	99	89	96	35 875	5,5	98	85	99	2014
66 961	1,4	100	88	95	36 423	1,5	100	84	98	2015
68 544	2,4	102	88	95	37 453	2,8	103	84	98	2016
71 189	3,9	106	88	96	39 132	4,5	107	84	99	2017
71 112	-0,1	106	88	95	39 260	0,3	108	83	97	2018
73 148	2,9	109	88	95	40 503	3,2	111	82	97	2019
73 637	0,7	110	90	97	40 339	-0,4	111	84	99	2020
78 206	6,2	117	90	98	42 730	5,9	117	84	99	2021
62 249	3,6	100	84	91	55 837	3,2	101	132	154	2014
62 116	-0,2	100	82	89	55 197	-1,1	100	127	149	2015
64 440	3,7	104	83	90	57 147	3,5	104	127	150	2016
67 766	5,2	109	84	92	60 567	6,0	110	130	153	2017
67 685	-0,1	109	83	90	60 127	-0,7	109	126	148	2018
70 563	4,3	114	85	92	62 058	3,2	112	126	148	2019
69 783	-1,1	112	85	92	60 689	-2,2	110	126	148	2020
71 777	2,9	116	83	90	62 577	3,1	113	124	145	2021
68 459	5,9	103	92	100	56 912	4,6	106	135	157	2014
66 431	-3,0	100	87	95	53 809	-5,5	100	124	145	2015
69 880	5,2	105	90	97	56 033	4,1	104	125	147	2016
75 826	8,5	114	94	103	61 179	9,2	114	131	155	2017
74 679	-1,5	112	92	100	59 046	-3,5	110	124	145	2018
79 176	6,0	119	95	103	60 903	3,1	113	124	146	2019
76 715	-3,1	115	93	101	58 399	-4,1	109	122	143	2020
79 546	3,7	120	92	99	60 954	4,4	113	120	141	2021
60 951	1,8	100	82	89	62 185	1,6	100	147	172	2014
60 649	-0,5	100	80	86	62 024	-0,3	100	143	167	2015
62 803	3,6	104	81	87	64 561	4,1	104	144	170	2016
64 074	2,0	106	80	87	66 963	3,7	108	143	169	2017
65 289	1,9	108	81	87	67 963	1,5	110	143	167	2018
65 776	0,7	108	79	86	68 567	0,9	111	139	164	2019
65 908	0,2	109	80	87	67 568	-1,5	109	141	165	2020
68 537	4,0	113	79	86	70 466	4,3	114	139	163	2021
55 147	2,4	95	74	80	47 375	3,2	95	112	131	2014
58 015	5,2	100	76	83	49 848	5,2	100	115	135	2015
59 042	1,8	102	76	82	50 778	1,9	102	113	133	2016
61 356	3,9	106	76	83	52 710	3,8	106	113	133	2017
61 239	-0,2	106	76	82	53 191	0,9	107	112	131	2018
65 250	6,5	112	78	85	56 652	6,5	114	115	136	2019
65 478	0,3	113	80	86	56 619	-0,1	114	118	138	2020
65 460	0,0	113	76	82	56 345	-0,5	113	111	130	2021

Tabelle 2. Bruttoinlandsprodukt in den

EU-Code	Regional-schlüssel	Gebietseinheit	Jahr	Bruttoinlandsprodukt (BIP) zu Marktpreisen				
				Millionen €	Veränderung zum Vorjahr in %	2015 = 100	Anteil an Bayern in %	Anteil am Regierungsbezirk in %
<b>Noch: Regierungsbezirk Niederbayern</b>								
		davon Landkreise.....	2014	33 748	6,7	97	6,3	78,8
			2015	34 774	3,0	100	6,3	79,2
			2016	35 967	3,4	103	6,2	79,0
			2017	37 666	4,7	108	6,2	78,6
			2018	38 140	1,3	110	6,1	78,7
			2019	39 522	3,6	114	6,1	78,6
			2020	39 715	0,5	114	6,3	79,0
			2021	42 560	7,2	122	6,4	79,7
DE 224	09 271	Deggendorf.....	2014	4 215	8,1	96	0,8	9,8
			2015	4 373	3,8	100	0,8	10,0
			2016	4 466	2,1	102	0,8	9,8
			2017	4 638	3,8	106	0,8	9,7
			2018	4 847	4,5	111	0,8	10,0
			2019	4 971	2,6	114	0,8	9,9
			2020	5 090	2,4	116	0,8	10,1
			2021	5 308	4,3	121	0,8	9,9
DE 225	09 272	Freyung-Grafenau.....	2014	1 996	4,3	95	0,4	4,7
			2015	2 101	5,2	100	0,4	4,8
			2016	2 148	2,3	102	0,4	4,7
			2017	2 238	4,2	107	0,4	4,7
			2018	2 392	6,9	114	0,4	4,9
			2019	2 466	3,1	117	0,4	4,9
			2020	2 539	2,9	121	0,4	5,1
			2021	2 681	5,6	128	0,4	5,0
DE 226	09 273	Kelheim.....	2014	3 465	5,6	96	0,6	8,1
			2015	3 617	4,4	100	0,7	8,2
			2016	3 783	4,6	105	0,7	8,3
			2017	3 912	3,4	108	0,6	8,2
			2018	3 904	-0,2	108	0,6	8,1
			2019	4 012	2,8	111	0,6	8,0
			2020	4 014	0,1	111	0,6	8,0
			2021	4 429	10,3	122	0,7	8,3
DE 227	09 274	Landshut, Landkreis.....	2014	4 987	4,5	101	0,9	11,6
			2015	4 931	-1,1	100	0,9	11,2
			2016	5 345	8,4	108	0,9	11,7
			2017	5 516	3,2	112	0,9	11,5
			2018	5 876	6,5	119	0,9	12,1
			2019	6 013	2,3	122	0,9	12,0
			2020	6 735	12,0	137	1,1	13,4
			2021	6 583	-2,3	134	1,0	12,3
DE 228	09 275	Passau, Landkreis.....	2014	5 014	3,9	97	0,9	11,7
			2015	5 148	2,7	100	0,9	11,7
			2016	5 345	3,8	104	0,9	11,7
			2017	5 656	5,8	110	0,9	11,8
			2018	5 893	4,2	114	1,0	12,2
			2019	6 016	2,1	117	0,9	12,0
			2020	5 919	-1,6	115	0,9	11,8
			2021	6 309	6,6	123	0,9	11,8
DE 229	09 276	Regen.....	2014	2 145	3,5	95	0,4	5,0
			2015	2 267	5,7	100	0,4	5,2
			2016	2 329	2,8	103	0,4	5,1
			2017	2 424	4,1	107	0,4	5,1
			2018	2 559	5,6	113	0,4	5,3
			2019	2 710	5,9	120	0,4	5,4
			2020	2 697	-0,5	119	0,4	5,4
			2021	2 857	5,9	126	0,4	5,3
DE 22A	09 277	Rottal-Inn.....	2014	3 526	4,6	97	0,7	8,2
			2015	3 632	3,0	100	0,7	8,3
			2016	3 663	0,8	101	0,6	8,0
			2017	3 828	4,5	105	0,6	8,0
			2018	4 049	5,8	111	0,7	8,4
			2019	4 158	2,7	114	0,6	8,3
			2020	4 259	2,4	117	0,7	8,5
			2021	4 484	5,3	123	0,7	8,4

## kreisfreien Städten und Landkreisen Bayerns

Bruttoinlandsprodukt (BIP) zu Marktpreisen										Jahr
je Erwerbstätigen					je Einwohner					
€	Veränderung zum Vorjahr in %	2015 = 100	Bayern = 100	Deutschland = 100	€	Veränderung zum Vorjahr in %	2015 = 100	Bayern = 100	Deutschland = 100	
<b>Noch: Regierungsbezirk Niederbayern</b>										
<b>67 162</b>	<b>5,0</b>	<b>98</b>	<b>90</b>	<b>98</b>	<b>32 732</b>	<b>6,0</b>	<b>98</b>	<b>78</b>	<b>91</b>	<b>2014</b>
<b>68 358</b>	<b>1,8</b>	<b>100</b>	<b>90</b>	<b>97</b>	<b>33 443</b>	<b>2,2</b>	<b>100</b>	<b>77</b>	<b>90</b>	<b>2015</b>
<b>69 725</b>	<b>2,0</b>	<b>102</b>	<b>89</b>	<b>97</b>	<b>34 308</b>	<b>2,6</b>	<b>103</b>	<b>77</b>	<b>90</b>	<b>2016</b>
<b>72 182</b>	<b>3,5</b>	<b>106</b>	<b>90</b>	<b>98</b>	<b>35 692</b>	<b>4,0</b>	<b>107</b>	<b>76</b>	<b>90</b>	<b>2017</b>
<b>72 099</b>	<b>-0,1</b>	<b>105</b>	<b>89</b>	<b>96</b>	<b>35 890</b>	<b>0,6</b>	<b>107</b>	<b>75</b>	<b>88</b>	<b>2018</b>
<b>73 884</b>	<b>2,5</b>	<b>108</b>	<b>89</b>	<b>96</b>	<b>37 005</b>	<b>3,1</b>	<b>111</b>	<b>75</b>	<b>89</b>	<b>2019</b>
<b>74 732</b>	<b>1,1</b>	<b>109</b>	<b>91</b>	<b>99</b>	<b>37 045</b>	<b>0,1</b>	<b>111</b>	<b>77</b>	<b>90</b>	<b>2020</b>
<b>80 036</b>	<b>7,1</b>	<b>117</b>	<b>92</b>	<b>100</b>	<b>39 530</b>	<b>6,7</b>	<b>118</b>	<b>78</b>	<b>91</b>	<b>2021</b>
61 993	5,4	97	83	90	36 481	7,7	97	86	101	2014
63 646	2,7	100	84	91	37 653	3,2	100	87	102	2015
64 577	1,5	101	83	90	38 141	1,3	101	85	100	2016
66 775	3,4	105	83	90	39 250	2,9	104	84	99	2017
69 520	4,1	109	86	93	40 716	3,7	108	86	100	2018
70 541	1,5	111	85	92	41 632	2,2	111	85	100	2019
73 139	3,7	115	89	96	42 604	2,3	113	89	104	2020
75 935	3,8	119	88	95	44 232	3,8	117	87	102	2021
55 967	3,1	96	75	82	25 666	4,3	95	61	71	2014
58 000	3,6	100	76	83	26 923	4,9	100	62	73	2015
57 781	-0,4	100	74	80	27 489	2,1	102	61	72	2016
59 949	3,8	103	74	81	28 600	4,0	106	61	72	2017
62 621	4,5	108	77	83	30 529	6,7	113	64	75	2018
63 446	1,3	109	76	83	31 472	3,1	117	64	75	2019
65 073	2,6	112	79	86	32 398	2,9	120	67	79	2020
68 924	5,9	119	80	86	34 154	5,4	127	67	79	2021
65 204	5,6	97	88	95	29 910	4,5	97	71	83	2014
67 378	3,3	100	89	96	30 722	2,7	100	71	83	2015
69 510	3,2	103	89	97	31 663	3,1	103	71	83	2016
71 223	2,5	106	88	96	32 455	2,5	106	69	82	2017
70 129	-1,5	104	87	93	32 078	-1,2	104	67	79	2018
70 720	0,8	105	85	92	32 706	2,0	106	67	78	2019
70 984	0,4	105	86	94	32 574	-0,4	106	68	80	2020
78 386	10,4	116	90	98	35 821	10,0	117	71	83	2021
78 336	3,4	102	105	114	33 010	3,5	103	78	91	2014
76 744	-2,0	100	101	109	32 184	-2,5	100	74	87	2015
81 747	6,5	107	105	114	34 481	7,1	107	77	91	2016
82 901	1,4	108	103	112	35 283	2,3	110	76	89	2017
84 716	2,2	110	104	113	37 198	5,4	116	78	92	2018
85 068	0,4	111	102	111	37 749	1,5	117	77	90	2019
95 251	12,0	124	116	126	41 949	11,1	130	87	102	2020
92 863	-2,5	121	107	116	40 695	-3,0	126	80	94	2021
59 520	2,8	99	80	87	26 963	3,5	98	64	75	2014
60 381	1,4	100	79	86	27 483	1,9	100	63	74	2015
61 922	2,6	103	79	86	28 335	3,1	103	63	74	2016
64 309	3,9	107	80	87	29 817	5,2	108	64	75	2017
65 747	2,2	109	81	88	30 807	3,3	112	65	76	2018
66 543	1,2	110	80	87	31 277	1,5	114	64	75	2019
66 116	-0,6	109	81	87	30 662	-2,0	112	64	75	2020
70 682	6,9	117	82	88	32 559	6,2	118	64	75	2021
55 207	0,4	96	74	81	28 130	3,5	95	67	78	2014
57 723	4,6	100	76	82	29 620	5,3	100	68	80	2015
58 912	2,1	102	76	82	30 253	2,1	102	67	79	2016
60 651	3,0	105	75	82	31 343	3,6	106	67	79	2017
63 129	4,1	109	78	84	32 986	5,2	111	69	81	2018
65 671	4,0	114	79	86	34 952	6,0	118	71	84	2019
65 419	-0,4	113	80	86	34 866	-0,2	118	73	85	2020
68 704	5,0	119	79	86	36 987	6,1	125	73	85	2021
62 859	5,8	98	85	92	29 908	4,3	98	71	83	2014
64 069	1,9	100	84	91	30 604	2,3	100	70	83	2015
63 923	-0,2	100	82	89	30 670	0,2	100	68	81	2016
66 269	3,7	103	82	90	31 899	4,0	104	68	81	2017
69 077	4,2	108	85	92	33 597	5,3	110	71	83	2018
69 740	1,0	109	84	91	34 337	2,2	112	70	82	2019
71 877	3,1	112	88	95	35 012	2,0	114	73	85	2020
75 532	5,1	118	87	94	36 745	4,9	120	73	85	2021

Tabelle 2. Bruttoinlandsprodukt in den

EU-Code	Regional-schlüssel	Gebietseinheit	Jahr	Bruttoinlandsprodukt (BIP) zu Marktpreisen				
				Millionen €	Veränderung zum Vorjahr in %	2015 = 100	Anteil an Bayern in %	Anteil am Regierungsbezirk in %
<b>Noch: Regierungsbezirk Niederbayern</b>								
DE 22B	09 278	Straubing-Bogen.....	2014	2 351	3,1	93	0,4	5,5
			2015	2 517	7,1	100	0,5	5,7
			2016	2 629	4,4	104	0,5	5,8
			2017	2 716	3,3	108	0,4	5,7
			2018	2 803	3,2	111	0,5	5,8
			2019	2 920	4,1	116	0,5	5,8
			2020	2 923	0,1	116	0,5	5,8
			2021	3 139	7,4	125	0,5	5,9
DE 22C	09 279	Dingolfing-Landau.....	2014	6 048	15,7	98	1,1	14,1
			2015	6 189	2,3	100	1,1	14,1
			2016	6 260	1,1	101	1,1	13,7
			2017	6 737	7,6	109	1,1	14,1
			2018	5 818	-13,6	94	0,9	12,0
			2019	6 256	7,5	101	1,0	12,4
			2020	5 539	-11,5	89	0,9	11,0
			2021	6 771	22,2	109	1,0	12,7
<b>Regierungsbezirk Oberpfalz</b>								
DE 23	09 300	Oberpfalz.....	2014	41 027	6,1	97	7,7	100,0
			2015	42 167	2,8	100	7,6	100,0
			2016	43 575	3,3	103	7,5	100,0
			2017	46 172	6,0	109	7,6	100,0
			2018	47 210	2,2	112	7,6	100,0
			2019	48 701	3,2	115	7,6	100,0
			2020	48 210	-1,0	114	7,6	100,0
			2021	51 166	6,1	121	7,7	100,0
		davon kreisfreie Städte.....	2014	15 980	5,8	97	3,0	38,9
			2015	16 406	2,7	100	3,0	38,9
			2016	16 759	2,2	102	2,9	38,5
			2017	18 231	8,8	111	3,0	39,5
			2018	18 253	0,1	111	2,9	38,7
			2019	18 764	2,8	114	2,9	38,5
			2020	18 106	-3,5	110	2,9	37,6
2021	19 059	5,3	116	2,9	37,2			
DE 231	09 361	Stadt Amberg.....	2014	2 136	4,0	98	0,4	5,2
			2015	2 186	2,3	100	0,4	5,2
			2016	2 257	3,2	103	0,4	5,2
			2017	2 446	8,4	112	0,4	5,3
			2018	2 602	6,4	119	0,4	5,5
			2019	2 696	3,6	123	0,4	5,5
			2020	2 718	0,8	124	0,4	5,6
			2021	2 695	-0,8	123	0,4	5,3
DE 232	09 362	Stadt Regensburg.....	2014	11 736	6,6	97	2,2	28,6
			2015	12 071	2,9	100	2,2	28,6
			2016	12 265	1,6	102	2,1	28,1
			2017	13 458	9,7	111	2,2	29,1
			2018	13 283	-1,3	110	2,1	28,1
			2019	13 592	2,3	113	2,1	27,9
			2020	12 960	-4,7	107	2,1	26,9
			2021	13 842	6,8	115	2,1	27,1
DE 233	09 363	Stadt Weiden in der OPf.....	2014	2 108	3,4	98	0,4	5,1
			2015	2 149	2,0	100	0,4	5,1
			2016	2 238	4,1	104	0,4	5,1
			2017	2 326	4,0	108	0,4	5,0
			2018	2 368	1,8	110	0,4	5,0
			2019	2 476	4,5	115	0,4	5,1
			2020	2 428	-1,9	113	0,4	5,0
			2021	2 521	3,8	117	0,4	4,9



## kreisfreien Städten und Landkreisen Bayerns

Bruttoinlandsprodukt (BIP) zu Marktpreisen										Jahr
je Erwerbstätigen					je Einwohner					
€	Veränderung zum Vorjahr in %	2015 = 100	Bayern = 100	Deutschland = 100	€	Veränderung zum Vorjahr in %	2015 = 100	Bayern = 100	Deutschland = 100	

### Noch: Regierungsbezirk Niederbayern

65 476	1,0	98	88	96	24 073	2,4	94	57	67	2014
66 619	1,7	100	88	95	25 580	6,3	100	59	69	2015
66 797	0,3	100	86	93	26 549	3,8	104	59	70	2016
67 309	0,8	101	84	91	27 291	2,8	107	58	69	2017
69 667	3,5	105	86	93	27 966	2,5	109	59	69	2018
71 764	3,0	108	86	94	28 939	3,5	113	59	69	2019
72 521	1,1	109	88	96	28 814	-0,4	113	60	70	2020
77 500	6,9	116	89	97	30 752	6,7	120	61	71	2021
90 384	11,2	98	122	132	65 028	14,4	99	154	180	2014
92 588	2,4	100	122	132	65 993	1,5	100	152	178	2015
93 156	0,6	101	119	130	66 189	0,3	100	148	174	2016
99 782	7,1	108	124	135	70 593	6,7	107	151	179	2017
86 781	-13,0	94	107	116	60 585	-14,2	92	127	149	2018
94 527	8,9	102	114	123	64 866	7,1	98	132	155	2019
84 884	-10,2	92	103	112	57 122	-11,9	87	119	139	2020
104 385	23,0	113	120	130	69 339	21,4	105	137	160	2021

### Regierungsbezirk Oberpfalz

67 672	4,7	99	91	99	37 975	5,7	98	90	105	2014
68 351	1,0	100	90	97	38 773	2,1	100	89	105	2015
69 258	1,3	101	89	96	39 781	2,6	103	89	105	2016
72 083	4,1	105	90	98	41 921	5,4	108	90	106	2017
72 490	0,6	106	89	97	42 653	1,7	110	90	105	2018
74 043	2,1	108	89	97	43 847	2,8	113	89	105	2019
73 717	-0,4	108	90	97	43 347	-1,1	112	90	106	2020
78 130	6,0	114	90	98	45 909	5,9	118	91	106	2021
72 195	4,5	100	97	105	71 141	4,8	99	168	197	2014
72 511	0,4	100	95	103	72 111	1,4	100	166	195	2015
72 219	-0,4	100	93	101	72 415	0,4	100	162	190	2016
77 040	6,7	106	96	104	77 716	7,3	108	166	197	2017
76 392	-0,8	105	94	102	77 215	-0,6	107	162	190	2018
78 054	2,2	108	94	102	78 981	2,3	110	161	189	2019
75 963	-2,7	105	93	100	76 251	-3,5	106	159	186	2020
80 422	5,9	111	93	100	80 269	5,3	111	158	185	2021
61 892	3,0	101	83	90	51 381	4,0	98	122	142	2014
61 454	-0,7	100	81	88	52 418	2,0	100	121	141	2015
62 011	0,9	101	80	86	53 593	2,2	102	120	141	2016
66 811	7,7	109	83	90	57 828	7,9	110	124	146	2017
71 481	7,0	116	88	95	61 792	6,9	118	130	152	2018
72 801	1,8	118	87	95	64 061	3,7	122	130	153	2019
73 794	1,4	120	90	97	64 511	0,7	123	134	158	2020
73 043	-1,0	119	84	91	64 142	-0,6	122	127	148	2021
79 762	5,3	99	107	116	83 069	5,1	99	197	230	2014
80 192	0,5	100	105	114	83 899	1,0	100	193	226	2015
79 261	-1,2	99	102	110	83 405	-0,6	99	186	219	2016
84 995	7,2	106	106	115	89 862	7,7	107	192	227	2017
82 648	-2,8	103	102	110	87 530	-2,6	104	184	216	2018
84 030	1,7	105	101	110	88 921	1,6	106	181	213	2019
80 585	-4,1	100	98	106	84 881	-4,5	101	177	207	2020
86 595	7,5	108	100	108	90 529	6,7	108	179	209	2021
53 100	1,9	99	71	77	50 459	3,2	98	119	140	2014
53 511	0,8	100	70	76	51 247	1,6	100	118	138	2015
54 670	2,2	102	70	76	52 935	3,3	103	118	139	2016
55 810	2,1	104	69	76	54 717	3,4	107	117	138	2017
56 627	1,5	106	70	75	55 683	1,8	109	117	137	2018
59 498	5,1	111	71	78	58 071	4,3	113	118	139	2019
59 665	0,3	112	73	79	56 952	-1,9	111	119	139	2020
62 660	5,0	117	72	78	59 307	4,1	116	117	137	2021

Tabelle 2. Bruttoinlandsprodukt in den

EU-Code	Regional-schlüssel	Gebietseinheit	Jahr	Bruttoinlandsprodukt (BIP) zu Marktpreisen				
				Millionen €	Veränderung zum Vorjahr in %	2015 = 100	Anteil an Bayern in %	Anteil am Regierungsbezirk in %
<b>Noch: Regierungsbezirk Oberpfalz</b>								
		davon Landkreise.....	2014	25 048	6,3	97	4,7	61,1
			2015	25 761	2,8	100	4,6	61,1
			2016	26 816	4,1	104	4,6	61,5
			2017	27 941	4,2	108	4,6	60,5
			2018	28 957	3,6	112	4,7	61,3
			2019	29 937	3,4	116	4,6	61,5
			2020	30 104	0,6	117	4,8	62,4
			2021	32 107	6,7	125	4,8	62,8
DE 234	09 371	Amberg-Weizsach.....	2014	2 601	6,4	102	0,5	6,3
			2015	2 547	-2,0	100	0,5	6,0
			2016	2 673	4,9	105	0,5	6,1
			2017	2 793	4,5	110	0,5	6,0
			2018	2 875	2,9	113	0,5	6,1
			2019	2 928	1,8	115	0,5	6,0
			2020	2 948	0,7	116	0,5	6,1
			2021	3 213	9,0	126	0,5	6,3
DE 235	09 372	Cham.....	2014	4 042	9,7	97	0,8	9,9
			2015	4 181	3,4	100	0,8	9,9
			2016	4 347	4,0	104	0,8	10,0
			2017	4 574	5,2	109	0,8	9,9
			2018	4 815	5,3	115	0,8	10,2
			2019	4 994	3,7	119	0,8	10,3
			2020	5 064	1,4	121	0,8	10,5
			2021	5 109	0,9	122	0,8	10,0
DE 236	09 373	Neumarkt in der Oberpfalz.....	2014	4 564	7,6	96	0,9	11,1
			2015	4 770	4,5	100	0,9	11,3
			2016	4 959	3,9	104	0,9	11,4
			2017	5 215	5,2	109	0,9	11,3
			2018	5 208	-0,1	109	0,8	11,0
			2019	5 252	0,8	110	0,8	10,8
			2020	5 352	1,9	112	0,8	11,1
			2021	5 721	6,9	120	0,9	11,2
DE 237	09 374	Neustadt an der Waldnaab.....	2014	2 674	7,7	96	0,5	6,5
			2015	2 785	4,2	100	0,5	6,6
			2016	2 816	1,1	101	0,5	6,5
			2017	2 911	3,4	105	0,5	6,3
			2018	3 068	5,4	110	0,5	6,5
			2019	3 149	2,6	113	0,5	6,5
			2020	3 244	3,0	116	0,5	6,7
			2021	3 491	7,6	125	0,5	6,8
DE 238	09 375	Regensburg, Landkreis.....	2014	4 295	5,7	97	0,8	10,5
			2015	4 417	2,8	100	0,8	10,5
			2016	4 626	4,7	105	0,8	10,6
			2017	4 795	3,7	109	0,8	10,4
			2018	4 945	3,1	112	0,8	10,5
			2019	5 099	3,1	115	0,8	10,5
			2020	5 050	-1,0	114	0,8	10,5
			2021	5 331	5,6	121	0,8	10,4
DE 239	09 376	Schwandorf.....	2014	4 718	4,4	99	0,9	11,5
			2015	4 762	0,9	100	0,9	11,3
			2016	4 971	4,4	104	0,9	11,4
			2017	5 154	3,7	108	0,9	11,2
			2018	5 385	4,5	113	0,9	11,4
			2019	5 568	3,4	117	0,9	11,4
			2020	5 511	-1,0	116	0,9	11,4
			2021	5 909	7,2	124	0,9	11,5
DE 23A	09 377	Tirschenreuth.....	2014	2 155	0,9	94	0,4	5,3
			2015	2 298	6,7	100	0,4	5,5
			2016	2 425	5,5	106	0,4	5,6
			2017	2 499	3,0	109	0,4	5,4
			2018	2 662	6,5	116	0,4	5,6
			2019	2 948	10,8	128	0,5	6,1
			2020	2 935	-0,4	128	0,5	6,1
			2021	3 333	13,5	145	0,5	6,5

## kreisfreien Städten und Landkreisen Bayerns

Bruttoinlandsprodukt (BIP) zu Marktpreisen										Jahr
je Erwerbstätigen					je Einwohner					
€	Veränderung zum Vorjahr in %	2015 = 100	Bayern = 100	Deutschland = 100	€	Veränderung zum Vorjahr in %	2015 = 100	Bayern = 100	Deutschland = 100	
<b>Noch: Regierungsbezirk Oberpfalz</b>										
65 071	4,8	99	88	95	29 269	6,0	98	69	81	2014
65 942	1,3	100	87	94	29 953	2,3	100	69	81	2015
67 528	2,4	102	87	94	31 039	3,6	104	69	82	2016
69 178	2,4	105	86	94	32 234	3,8	108	69	82	2017
70 229	1,5	107	87	94	33 267	3,2	111	70	82	2018
71 733	2,1	109	86	94	34 287	3,1	114	70	82	2019
72 429	1,0	110	88	96	34 415	0,4	115	72	84	2020
76 830	6,1	117	89	96	36 607	6,4	122	72	85	2021
65 664	4,6	103	88	96	25 235	6,5	102	60	70	2014
63 675	-3,0	100	84	91	24 659	-2,3	100	57	67	2015
66 209	4,0	104	85	92	25 879	4,9	105	58	68	2016
68 571	3,6	108	85	93	27 138	4,9	110	58	69	2017
69 987	2,1	110	86	93	27 924	2,9	113	59	69	2018
71 439	2,1	112	86	93	28 404	1,7	115	58	68	2019
72 095	0,9	113	88	95	28 614	0,7	116	60	70	2020
78 009	8,2	123	90	97	31 153	8,9	126	62	72	2021
57 452	8,8	98	77	84	32 154	9,6	97	76	89	2014
58 585	2,0	100	77	83	33 153	3,1	100	76	89	2015
59 950	2,3	102	77	83	34 322	3,5	104	77	90	2016
61 739	3,0	105	77	84	35 977	4,8	109	77	91	2017
63 965	3,6	109	79	85	37 729	4,9	114	79	93	2018
65 445	2,3	112	79	85	39 032	3,5	118	79	93	2019
67 141	2,6	115	82	89	39 544	1,3	119	82	97	2020
67 536	0,6	115	78	84	39 829	0,7	120	79	92	2021
71 484	6,1	97	96	104	35 543	6,8	97	84	98	2014
73 479	2,8	100	97	105	36 786	3,5	100	85	99	2015
74 970	2,0	102	96	104	37 846	2,9	103	84	99	2016
77 537	3,4	106	96	105	39 465	4,3	107	84	100	2017
75 584	-2,5	103	93	101	39 129	-0,9	106	82	96	2018
74 809	-1,0	102	90	98	39 173	0,1	106	80	94	2019
75 960	1,5	103	93	100	39 674	1,3	108	83	97	2020
81 202	6,9	111	94	101	42 175	6,3	115	83	97	2021
68 961	6,0	98	93	101	28 053	8,1	96	66	78	2014
70 048	1,6	100	92	100	29 280	4,4	100	67	79	2015
68 999	-1,5	99	88	96	29 703	1,4	101	66	78	2016
70 761	2,6	101	88	96	30 803	3,7	105	66	78	2017
72 936	3,1	104	90	97	32 490	5,5	111	68	80	2018
73 763	1,1	105	89	96	33 352	2,7	114	68	80	2019
76 251	3,4	109	93	101	34 307	2,9	117	71	84	2020
82 401	8,1	118	95	103	36 850	7,4	126	73	85	2021
67 573	3,7	100	91	99	23 017	4,9	98	55	64	2014
67 904	0,5	100	89	97	23 456	1,9	100	54	63	2015
69 413	2,2	102	89	97	24 353	3,8	104	54	64	2016
70 780	2,0	104	88	96	25 061	2,9	107	54	63	2017
71 170	0,6	105	88	95	25 636	2,3	109	54	63	2018
72 425	1,8	107	87	94	26 309	2,6	112	54	63	2019
71 084	-1,9	105	87	94	26 008	-1,1	111	54	64	2020
74 667	5,0	110	86	93	27 375	5,3	117	54	63	2021
62 617	2,6	99	84	91	32 914	4,2	100	78	91	2014
62 955	0,5	100	83	90	33 014	0,3	100	76	89	2015
65 155	3,5	103	84	91	34 253	3,8	104	76	90	2016
66 389	1,9	105	82	90	35 314	3,1	107	76	89	2017
68 025	2,5	108	84	91	36 673	3,8	111	77	90	2018
69 796	2,6	111	84	91	37 740	2,9	114	77	90	2019
70 123	0,5	111	85	92	37 193	-1,4	113	77	91	2020
74 400	6,1	118	86	93	39 695	6,7	120	78	92	2021
64 419	0,9	95	87	94	29 375	1,4	94	70	81	2014
67 751	5,2	100	89	97	31 363	6,8	100	72	85	2015
70 616	4,2	104	91	98	33 168	5,8	106	74	87	2016
70 773	0,2	104	88	96	34 313	3,5	109	73	87	2017
73 184	3,4	108	90	98	36 653	6,8	117	77	90	2018
79 713	8,9	118	96	104	40 788	11,3	130	83	98	2019
80 004	0,4	118	97	106	40 844	0,1	130	85	100	2020
89 066	11,3	131	103	111	46 501	13,9	148	92	107	2021

Tabelle 2. Bruttoinlandsprodukt in den

EU-Code	Regional-schlüssel	Gebietseinheit	Jahr	Bruttoinlandsprodukt (BIP) zu Marktpreisen							
				Millionen €	Veränderung zum Vorjahr in %	2015 = 100	Anteil an Bayern in %	Anteil am Regierungsbezirk in %			
<b>Regierungsbezirk Oberfranken</b>											
DE 24	09 400	Oberfranken.....	2014	35 071	3,4	95	6,6	100,0			
			2015	36 736	4,7	100	6,6	100,0			
			2016	38 119	3,8	104	6,6	100,0			
			2017	39 994	4,9	109	6,6	100,0			
			2018	40 990	2,5	112	6,6	100,0			
			2019	42 032	2,5	114	6,5	100,0			
			2020	41 223	-1,9	112	6,5	100,0			
			2021	43 037	4,4	117	6,5	100,0			
		davon kreisfreie Städte.....	2014	13 251	2,5	95	2,5	37,8			
			2015	13 879	4,7	100	2,5	37,8			
			2016	14 722	6,1	106	2,5	38,6			
			2017	15 549	5,6	112	2,6	38,9			
			2018	15 746	1,3	113	2,5	38,4			
			2019	15 913	1,1	115	2,5	37,9			
DE 241	09 461	Stadt Bamberg.....	2014	4 030	1,3	96	0,8	11,5			
			2015	4 218	4,7	100	0,8	11,5			
			2016	4 498	6,6	107	0,8	11,8			
			2017	4 811	6,9	114	0,8	12,0			
			2018	4 961	3,1	118	0,8	12,1			
			2019	4 938	-0,5	117	0,8	11,7			
			2020	4 958	0,4	118	0,8	12,0			
			2021	5 138	3,6	122	0,8	11,9			
			DE 242	09 462	Stadt Bayreuth.....	2014	4 136	3,8	95	0,8	11,8
						2015	4 337	4,9	100	0,8	11,8
2016	4 555	5,0				105	0,8	11,9			
2017	4 855	6,6				112	0,8	12,1			
2018	4 827	-0,6				111	0,8	11,8			
2019	4 859	0,7				112	0,8	11,6			
2020	4 629	-4,7				107	0,7	11,2			
2021	4 795	3,6				111	0,7	11,1			
DE 243	09 463	Stadt Coburg.....				2014	3 227	3,3	94	0,6	9,2
						2015	3 441	6,6	100	0,6	9,4
			2016	3 782	9,9	110	0,7	9,9			
			2017	3 954	4,5	115	0,7	9,9			
			2018	3 993	1,0	116	0,6	9,7			
			2019	4 109	2,9	119	0,6	9,8			
			2020	3 914	-4,7	114	0,6	9,5			
			2021	4 031	3,0	117	0,6	9,4			
			DE 244	09 464	Stadt Hof.....	2014	1 858	0,8	99	0,3	5,3
						2015	1 882	1,3	100	0,3	5,1
2016	1 887	0,2				100	0,3	4,9			
2017	1 929	2,3				102	0,3	4,8			
2018	1 965	1,8				104	0,3	4,8			
2019	2 007	2,2				107	0,3	4,8			
2020	1 996	-0,6				106	0,3	4,8			
2021	2 087	4,6				111	0,3	4,8			
davon Landkreise.....	2014	21 820			4,0	95	4,1	62,2			
	2015	22 856			4,8	100	4,1	62,2			
	2016	23 397			2,4	102	4,0	61,4			
	2017	24 445			4,5	107	4,0	61,1			
	2018	25 244			3,3	110	4,1	61,6			
	2019	26 119			3,5	114	4,1	62,1			
DE 245	09 471	Bamberg, Landkreis.....	2014	3 472	3,1	95	0,7	9,9			
			2015	3 646	5,0	100	0,7	9,9			
			2016	3 663	0,5	100	0,6	9,6			
			2017	3 754	2,5	103	0,6	9,4			
			2018	3 853	2,6	106	0,6	9,4			
			2019	4 021	4,4	110	0,6	9,6			
			2020	4 001	-0,5	110	0,6	9,7			
			2021	4 058	1,4	111	0,6	9,4			

## kreisfreien Städten und Landkreisen Bayerns

Bruttoinlandsprodukt (BIP) zu Marktpreisen										Jahr
je Erwerbstätigen					je Einwohner					
€	Veränderung zum Vorjahr in %	2015 = 100	Bayern = 100	Deutschland = 100	€	Veränderung zum Vorjahr in %	2015 = 100	Bayern = 100	Deutschland = 100	
<b>Regierungsbezirk Oberfranken</b>										
61 219	2,8	96	82	89	33 206	3,5	96	79	92	2014
63 474	3,7	100	83	90	34 733	4,6	100	80	94	2015
65 489	3,2	103	84	91	35 931	3,4	103	80	94	2016
67 974	3,8	107	84	92	37 567	4,6	108	80	95	2017
68 875	1,3	109	85	92	38 411	2,2	111	81	95	2018
70 587	2,5	111	85	92	39 414	2,6	113	80	94	2019
70 017	-0,8	110	85	92	38 753	-1,7	112	81	95	2020
73 260	4,6	115	85	91	40 524	4,6	117	80	94	2021
62 482	1,1	97	84	91	57 967	2,2	96	137	160	2014
64 126	2,6	100	84	91	60 300	4,0	100	139	163	2015
67 383	5,1	105	86	94	63 120	4,7	105	141	166	2016
70 572	4,7	110	88	96	65 686	4,1	109	141	166	2017
71 125	0,8	111	88	95	65 911	0,3	109	139	162	2018
72 402	1,8	113	87	94	66 512	0,9	110	135	159	2019
71 186	-1,7	111	87	94	65 142	-2,1	108	136	159	2020
73 810	3,7	115	85	92	67 658	3,9	112	134	156	2021
57 399	-0,9	100	77	84	56 320	0,5	97	133	156	2014
57 325	-0,1	100	75	82	58 070	3,1	100	134	157	2015
59 619	4,0	104	76	83	60 349	3,9	104	135	159	2016
62 587	5,0	109	78	85	62 917	4,3	108	135	159	2017
63 919	2,1	112	79	85	64 110	1,9	110	135	158	2018
64 299	0,6	112	77	84	63 729	-0,6	110	130	152	2019
64 668	0,6	113	79	85	64 368	1,0	111	134	157	2020
67 616	4,6	118	78	84	66 543	3,4	115	131	154	2021
64 300	2,9	97	86	94	57 773	3,7	96	137	160	2014
66 372	3,2	100	87	95	60 348	4,5	100	139	163	2015
68 737	3,6	104	88	96	62 730	3,9	104	140	165	2016
72 467	5,4	109	90	98	66 028	5,3	109	141	167	2017
71 432	-1,4	108	88	95	64 943	-1,6	108	136	160	2018
72 548	1,6	109	87	95	65 026	0,1	108	132	156	2019
69 771	-3,8	105	85	92	62 206	-4,3	103	130	152	2020
72 295	3,6	109	83	90	64 820	4,2	107	128	150	2021
75 135	1,3	94	101	110	78 653	3,2	94	186	218	2014
80 117	6,6	100	105	114	83 603	6,3	100	192	226	2015
88 594	10,6	111	114	123	91 879	9,9	110	205	241	2016
93 988	6,1	117	117	127	96 074	4,6	115	206	243	2017
95 577	1,7	119	118	127	96 819	0,8	116	203	239	2018
98 476	3,0	123	118	128	99 818	3,1	119	203	239	2019
96 139	-2,4	120	117	127	95 563	-4,3	114	199	233	2020
98 188	2,1	123	113	123	98 551	3,1	118	195	228	2021
53 714	1,0	99	72	78	41 827	0,9	99	99	116	2014
54 483	1,4	100	72	78	42 305	1,1	100	97	114	2015
55 365	1,6	102	71	77	41 997	-0,7	99	94	110	2016
56 088	1,3	103	70	76	42 337	0,8	100	91	107	2017
57 090	1,8	105	70	76	42 764	1,0	101	90	105	2018
58 540	2,5	107	70	76	43 752	2,3	103	89	105	2019
58 755	0,4	108	72	77	43 870	0,3	104	91	107	2020
61 214	4,2	112	71	76	46 228	5,4	109	91	107	2021
60 477	3,8	96	81	88	26 366	4,2	95	62	73	2014
63 085	4,3	100	83	90	27 621	4,8	100	64	75	2015
64 351	2,0	102	83	90	28 270	2,3	102	63	74	2016
66 418	3,2	105	82	90	29 527	4,4	107	63	75	2017
67 542	1,7	107	83	90	30 479	3,2	110	64	75	2018
69 526	2,9	110	83	91	31 576	3,6	114	64	76	2019
69 331	-0,3	110	84	91	31 151	-1,3	113	65	76	2020
72 936	5,2	116	84	91	32 720	5,0	118	65	76	2021
67 616	4,4	96	91	99	24 019	2,7	96	57	66	2014
70 176	3,8	100	92	100	25 125	4,6	100	58	68	2015
69 729	-0,6	99	89	97	25 122	0,0	100	56	66	2016
70 525	1,1	100	88	96	25 658	2,1	102	55	65	2017
70 895	0,5	101	87	95	26 243	2,3	104	55	65	2018
72 989	3,0	104	88	95	27 332	4,1	109	56	65	2019
72 473	-0,7	103	88	96	27 158	-0,6	108	57	66	2020
73 643	1,6	105	85	92	27 492	1,2	109	54	64	2021

Tabelle 2. Bruttoinlandsprodukt in den

EU-Code	Regional-schlüssel	Gebietseinheit	Jahr	Bruttoinlandsprodukt (BIP) zu Marktpreisen				
				Millionen €	Veränderung zum Vorjahr in %	2015 = 100	Anteil an Bayern in %	Anteil am Regierungsbezirk in %
<b>Noch: Regierungsbezirk Oberfranken</b>								
DE 246	09 472	Bayreuth, Landkreis.....	2014	2 054	5,3	99	0,4	5,9
			2015	2 085	1,5	100	0,4	5,7
			2016	2 148	3,1	103	0,4	5,6
			2017	2 219	3,3	106	0,4	5,5
			2018	2 279	2,7	109	0,4	5,6
			2019	2 371	4,0	114	0,4	5,6
			2020	2 408	1,6	116	0,4	5,8
2021	2 551	5,9	122	0,4	5,9			
DE 247	09 473	Coburg, Landkreis.....	2014	2 142	5,8	97	0,4	6,1
			2015	2 218	3,5	100	0,4	6,0
			2016	2 246	1,3	101	0,4	5,9
			2017	2 318	3,2	105	0,4	5,8
			2018	2 384	2,8	107	0,4	5,8
			2019	2 444	2,5	110	0,4	5,8
			2020	2 363	-3,3	107	0,4	5,7
2021	2 519	6,6	114	0,4	5,9			
DE 248	09 474	Forchheim.....	2014	2 631	7,0	89	0,5	7,5
			2015	2 958	12,4	100	0,5	8,1
			2016	3 012	1,8	102	0,5	7,9
			2017	3 408	13,2	115	0,6	8,5
			2018	3 577	4,9	121	0,6	8,7
			2019	3 927	9,8	133	0,6	9,3
			2020	3 873	-1,4	131	0,6	9,4
2021	4 049	4,5	137	0,6	9,4			
DE 249	09 475	Hof, Landkreis.....	2014	2 834	2,3	94	0,5	8,1
			2015	3 008	6,1	100	0,5	8,2
			2016	3 210	6,7	107	0,6	8,4
			2017	3 282	2,2	109	0,5	8,2
			2018	3 370	2,7	112	0,5	8,2
			2019	3 408	1,1	113	0,5	8,1
			2020	3 370	-1,1	112	0,5	8,2
2021	3 458	2,6	115	0,5	8,0			
DE 24A	09 476	Kronach.....	2014	2 059	6,3	98	0,4	5,9
			2015	2 099	1,9	100	0,4	5,7
			2016	2 101	0,1	100	0,4	5,5
			2017	2 134	1,6	102	0,4	5,3
			2018	2 214	3,7	105	0,4	5,4
			2019	2 261	2,1	108	0,4	5,4
			2020	2 145	-5,1	102	0,3	5,2
2021	2 337	9,0	111	0,4	5,4			
DE 24B	09 477	Kulmbach.....	2014	2 249	2,1	97	0,4	6,4
			2015	2 314	2,9	100	0,4	6,3
			2016	2 408	4,1	104	0,4	6,3
			2017	2 468	2,5	107	0,4	6,2
			2018	2 544	3,1	110	0,4	6,2
			2019	2 584	1,6	112	0,4	6,1
			2020	2 609	1,0	113	0,4	6,3
2021	2 798	7,2	121	0,4	6,5			
DE 24C	09 478	Lichtenfels.....	2014	2 129	1,8	96	0,4	6,1
			2015	2 222	4,4	100	0,4	6,0
			2016	2 249	1,2	101	0,4	5,9
			2017	2 370	5,3	107	0,4	5,9
			2018	2 443	3,1	110	0,4	6,0
			2019	2 380	-2,6	107	0,4	5,7
			2020	2 408	1,2	108	0,4	5,8
2021	2 500	3,8	113	0,4	5,8			
DE 24D	09 479	Wunsiedel im Fichtelgebirge.....	2014	2 249	3,1	98	0,4	6,4
			2015	2 306	2,5	100	0,4	6,3
			2016	2 360	2,4	102	0,4	6,2
			2017	2 491	5,5	108	0,4	6,2
			2018	2 579	3,5	112	0,4	6,3
			2019	2 723	5,6	118	0,4	6,5
			2020	2 548	-6,4	111	0,4	6,2
2021	2 717	6,6	118	0,4	6,3			

## kreisfreien Städten und Landkreisen Bayerns

Bruttoinlandsprodukt (BIP) zu Marktpreisen										Jahr
je Erwerbstätigen					je Einwohner					
€	Veränderung zum Vorjahr in %	2015 = 100	Bayern = 100	Deutschland = 100	€	Veränderung zum Vorjahr in %	2015 = 100	Bayern = 100	Deutschland = 100	
<b>Noch: Regierungsbezirk Oberfranken</b>										
59 507	5,2	98	80	87	19 630	5,4	98	46	54	2014
60 622	1,9	100	80	86	19 955	1,7	100	46	54	2015
62 260	2,7	103	80	87	20 639	3,4	103	46	54	2016
63 648	2,2	105	79	86	21 371	3,5	107	46	54	2017
65 075	2,2	107	80	87	21 968	2,8	110	46	54	2018
66 934	2,9	110	80	87	22 873	4,1	115	47	55	2019
67 910	1,5	112	83	90	23 229	1,6	116	48	57	2020
72 480	6,7	120	84	91	24 605	5,9	123	49	57	2021
57 475	4,2	96	77	84	24 704	6,0	97	59	68	2014
59 629	3,7	100	78	85	25 598	3,6	100	59	69	2015
60 303	1,1	101	77	84	25 919	1,3	101	58	68	2016
62 289	3,3	104	77	84	26 705	3,0	104	57	68	2017
63 836	2,5	107	79	85	27 435	2,7	107	58	68	2018
66 004	3,4	111	79	86	28 150	2,6	110	57	67	2019
64 231	-2,7	108	78	85	27 269	-3,1	107	57	67	2020
67 820	5,6	114	78	85	29 102	6,7	114	57	67	2021
61 284	2,9	90	82	89	23 148	6,7	90	55	64	2014
67 808	10,6	100	89	97	25 860	11,7	100	60	70	2015
68 831	1,5	102	88	96	26 178	1,2	101	58	69	2016
75 568	9,8	111	94	102	29 516	12,8	114	63	75	2017
77 315	2,3	114	95	103	30 865	4,6	119	65	76	2018
84 289	9,0	124	101	110	33 812	9,5	131	69	81	2019
83 273	-1,2	123	101	110	33 272	-1,6	129	69	81	2020
86 371	3,7	127	100	108	34 703	4,3	134	69	80	2021
59 618	1,6	96	80	87	29 261	3,0	94	69	81	2014
62 181	4,3	100	82	89	31 166	6,5	100	72	84	2015
65 103	4,7	105	83	91	33 378	7,1	107	74	88	2016
65 584	0,7	105	81	89	34 243	2,6	110	73	87	2017
66 236	1,0	107	82	88	35 277	3,0	113	74	87	2018
68 353	3,2	110	82	89	35 850	1,6	115	73	86	2019
70 637	3,3	114	86	93	35 601	-0,7	114	74	87	2020
72 942	3,3	117	84	91	36 703	3,1	118	72	85	2021
60 491	8,2	98	81	88	30 179	7,2	98	71	83	2014
61 957	2,4	100	81	88	30 893	2,4	100	71	83	2015
62 896	1,5	102	81	88	30 998	0,3	100	69	81	2016
63 362	0,7	102	79	86	31 601	1,9	102	68	80	2017
63 726	0,6	103	79	85	32 898	4,1	106	69	81	2018
64 556	1,3	104	78	84	33 776	2,7	109	69	81	2019
61 660	-4,5	100	75	81	32 230	-4,6	104	67	79	2020
68 301	10,8	110	79	85	35 295	9,5	114	70	82	2021
60 620	3,3	97	82	88	30 924	2,5	97	73	86	2014
62 294	2,8	100	82	89	31 916	3,2	100	73	86	2015
64 911	4,2	104	83	90	33 336	4,4	104	74	88	2016
66 124	1,9	106	82	90	34 280	2,8	107	73	87	2017
66 960	1,3	107	83	89	35 374	3,2	111	74	87	2018
67 851	1,3	109	81	88	36 035	1,9	113	73	86	2019
69 354	2,2	111	85	91	36 496	1,3	114	76	89	2020
73 943	6,6	119	85	92	39 198	7,4	123	77	91	2021
56 821	2,8	94	76	83	31 965	2,3	96	76	88	2014
60 205	6,0	100	79	86	33 362	4,4	100	77	90	2015
60 829	1,0	101	78	85	33 749	1,2	101	75	89	2016
63 728	4,8	106	79	86	35 521	5,3	106	76	90	2017
65 134	2,2	108	80	87	36 566	2,9	110	77	90	2018
62 856	-3,5	104	75	82	35 629	-2,6	107	72	85	2019
64 156	2,1	107	78	85	36 075	1,3	108	75	88	2020
67 470	5,2	112	78	84	37 460	3,8	112	74	87	2021
58 301	3,1	98	78	85	30 567	4,0	97	72	85	2014
59 386	1,9	100	78	85	31 463	2,9	100	72	85	2015
60 881	2,5	103	78	85	32 236	2,5	102	72	85	2016
63 239	3,9	106	79	86	33 952	5,3	108	73	86	2017
65 069	2,9	110	80	87	35 171	3,6	112	74	87	2018
66 882	2,8	113	80	87	37 343	6,2	119	76	89	2019
64 615	-3,4	109	79	85	35 239	-5,6	112	73	86	2020
69 364	7,3	117	80	87	37 875	7,5	120	75	87	2021

Tabelle 2. **Bruttoinlandsprodukt in den**

EU-Code	Regional-schlüssel	Gebietseinheit	Jahr	Bruttoinlandsprodukt (BIP) zu Marktpreisen				
				Millionen €	Veränderung zum Vorjahr in %	2015 = 100	Anteil an Bayern in %	Anteil am Regierungsbezirk in %
<b>Regierungsbezirk Mittelfranken</b>								
DE 25	09 500	Mittelfranken.....	2014	68 544	4,1	97	12,8	100,0
			2015	70 811	3,3	100	12,8	100,0
			2016	73 938	4,4	104	12,8	100,0
			2017	77 435	4,7	109	12,8	100,0
			2018	80 334	3,7	113	13,0	100,0
			2019	83 009	3,3	117	12,9	100,0
			2020	81 028	-2,4	114	12,9	100,0
			2021	84 602	4,4	119	12,7	100,0
		davon kreisfreie Städte.....	2014	43 165	3,9	96	8,1	63,0
			2015	44 739	3,6	100	8,1	63,2
			2016	46 723	4,4	104	8,1	63,2
			2017	49 194	5,3	110	8,1	63,5
			2018	51 342	4,4	115	8,3	63,9
			2019	53 160	3,5	119	8,3	64,0
2020	51 783		-2,6	116	8,2	63,9		
2021	53 359	3,0	119	8,0	63,1			
DE 251	09 561	Stadt Ansbach.....	2014	2 113	0,4	95	0,4	3,1
			2015	2 233	5,7	100	0,4	3,2
			2016	2 333	4,5	104	0,4	3,2
			2017	2 420	3,7	108	0,4	3,1
			2018	2 443	1,0	109	0,4	3,0
			2019	2 495	2,1	112	0,4	3,0
			2020	2 477	-0,7	111	0,4	3,1
			2021	2 630	6,2	118	0,4	3,1
DE 252	09 562	Stadt Erlangen.....	2014	9 072	4,3	94	1,7	13,2
			2015	9 637	6,2	100	1,7	13,6
			2016	9 631	-0,1	100	1,7	13,0
			2017	9 914	2,9	103	1,6	12,8
			2018	10 875	9,7	113	1,8	13,5
			2019	11 361	4,5	118	1,8	13,7
			2020	11 609	2,2	120	1,8	14,3
			2021	11 814	1,8	123	1,8	14,0
DE 253	09 563	Stadt Fürth.....	2014	3 912	6,1	95	0,7	5,7
			2015	4 121	5,3	100	0,7	5,8
			2016	4 278	3,8	104	0,7	5,8
			2017	4 565	6,7	111	0,8	5,9
			2018	4 812	5,4	117	0,8	6,0
			2019	4 919	2,2	119	0,8	5,9
			2020	4 916	-0,1	119	0,8	6,1
			2021	5 012	2,0	122	0,8	5,9
DE 254	09 564	Stadt Nürnberg.....	2014	26 801	3,7	98	5,0	39,1
			2015	27 441	2,4	100	4,9	38,8
			2016	29 175	6,3	106	5,1	39,5
			2017	30 794	5,5	112	5,1	39,8
			2018	31 715	3,0	116	5,1	39,5
			2019	32 819	3,5	120	5,1	39,5
			2020	31 270	-4,7	114	5,0	38,6
			2021	32 323	3,4	118	4,9	38,2
DE 255	09 565	Stadt Schwabach.....	2014	1 267	4,2	97	0,2	1,8
			2015	1 307	3,1	100	0,2	1,8
			2016	1 305	-0,1	100	0,2	1,8
			2017	1 501	15,0	115	0,2	1,9
			2018	1 497	-0,2	115	0,2	1,9
			2019	1 567	4,6	120	0,2	1,9
			2020	1 512	-3,5	116	0,2	1,9
			2021	1 580	4,5	121	0,2	1,9



## kreisfreien Städten und Landkreisen Bayerns

Bruttoinlandsprodukt (BIP) zu Marktpreisen										Jahr
je Erwerbstätigen					je Einwohner					
€	Veränderung zum Vorjahr in %	2015 = 100	Bayern = 100	Deutschland = 100	€	Veränderung zum Vorjahr in %	2015 = 100	Bayern = 100	Deutschland = 100	
<b>Regierungsbezirk Mittelfranken</b>										
69 138	3,1	98	93	101	40 054	3,6	98	95	111	2014
70 438	1,9	100	93	100	41 004	2,4	100	94	111	2015
72 384	2,8	103	93	101	42 387	3,4	103	95	111	2016
74 661	3,1	106	93	101	44 126	4,1	108	94	112	2017
76 303	2,2	108	94	102	45 514	3,1	111	96	112	2018
78 305	2,6	111	94	102	46 824	2,9	114	95	112	2019
77 116	-1,5	109	94	102	45 638	-2,5	111	95	111	2020
80 477	4,4	114	93	101	47 625	4,4	116	94	110	2021
71 982	2,9	98	97	105	53 532	3,1	98	127	148	2014
73 609	2,3	100	97	105	54 793	2,4	100	126	148	2015
75 615	2,7	103	97	105	56 511	3,1	103	126	148	2016
78 488	3,8	107	97	106	59 103	4,6	108	126	150	2017
80 939	3,1	110	100	108	61 272	3,7	112	129	151	2018
83 116	2,7	113	100	108	63 177	3,1	115	129	151	2019
81 867	-1,5	111	100	108	61 608	-2,5	112	128	150	2020
84 329	3,0	115	97	105	63 722	3,4	116	126	147	2021
60 653	0,9	97	82	89	52 914	0,0	96	125	146	2014
62 699	3,4	100	82	89	55 016	4,0	100	127	149	2015
63 476	1,2	101	81	88	56 431	2,6	103	126	148	2016
64 779	2,1	103	80	88	58 186	3,1	106	125	147	2017
64 824	0,1	103	80	86	58 522	0,6	106	123	144	2018
66 661	2,8	106	80	87	59 654	1,9	108	121	143	2019
66 788	0,2	107	81	88	59 350	-0,5	108	124	145	2020
70 328	5,3	112	81	88	63 112	6,3	115	125	146	2021
84 801	5,0	95	114	124	85 568	3,8	95	203	237	2014
89 111	5,1	100	117	127	89 750	4,9	100	207	242	2015
88 851	-0,3	100	114	124	88 129	-1,8	98	197	232	2016
91 582	3,1	103	114	124	89 621	1,7	100	192	227	2017
99 482	8,6	112	123	133	97 550	8,8	109	205	240	2018
101 801	2,3	114	122	133	101 216	3,8	113	206	242	2019
104 605	2,8	117	127	138	103 228	2,0	115	215	252	2020
104 473	-0,1	117	121	130	104 698	1,4	117	207	242	2021
67 293	2,8	98	90	98	32 419	4,7	97	77	90	2014
68 357	1,6	100	90	97	33 546	3,5	100	77	91	2015
69 237	1,3	101	89	96	34 283	2,2	102	76	90	2016
72 199	4,3	106	90	98	36 240	5,7	108	78	92	2017
75 157	4,1	110	93	100	37 852	4,4	113	80	93	2018
76 043	1,2	111	91	99	38 394	1,4	114	78	92	2019
76 764	0,9	112	94	101	38 295	-0,3	114	80	94	2020
78 836	2,7	115	91	98	38 951	1,7	116	77	90	2021
70 728	2,5	99	95	103	53 604	3,1	99	127	148	2014
71 768	1,5	100	94	102	54 283	1,3	100	125	147	2015
74 936	4,4	104	96	104	57 116	5,2	105	127	150	2016
77 812	3,8	108	97	105	59 980	5,0	110	128	152	2017
79 147	1,7	110	98	106	61 369	2,3	113	129	151	2018
81 474	2,9	114	98	106	63 311	3,2	117	129	151	2019
78 589	-3,5	110	96	104	60 489	-4,5	111	126	148	2020
81 571	3,8	114	94	102	62 997	4,1	116	124	146	2021
60 975	3,5	100	82	89	31 890	3,1	98	76	88	2014
61 098	0,2	100	80	87	32 516	2,0	100	75	88	2015
60 341	-1,2	99	77	84	32 170	-1,1	99	72	85	2016
67 665	12,1	111	84	92	36 830	14,5	113	79	93	2017
66 266	-2,1	108	82	88	36 705	-0,3	113	77	90	2018
67 935	2,5	111	82	89	38 316	4,4	118	78	92	2019
67 079	-1,3	110	82	88	36 850	-3,8	113	77	90	2020
70 398	4,9	115	81	88	38 430	4,3	118	76	89	2021

Tabelle 2. Bruttoinlandsprodukt in den

EU-Code	Regional-schlüssel	Gebietseinheit	Jahr	Bruttoinlandsprodukt (BIP) zu Marktpreisen				
				Millionen €	Veränderung zum Vorjahr in %	2015 = 100	Anteil an Bayern in %	Anteil am Regierungsbezirk in %
<b>Noch: Regierungsbezirk Mittelfranken</b>								
		davon Landkreise.....	2014	25 379	4,5	97	4,8	37,0
			2015	26 072	2,7	100	4,7	36,8
			2016	27 215	4,4	104	4,7	36,8
			2017	28 241	3,8	108	4,7	36,5
			2018	28 992	2,7	111	4,7	36,1
			2019	29 848	3,0	114	4,6	36,0
			2020	29 245	-2,0	112	4,6	36,1
			2021	31 243	6,8	120	4,7	36,9
DE 256	09 571	Ansbach, Landkreis.....	2014	5 128	3,0	100	1,0	7,5
			2015	5 141	0,3	100	0,9	7,3
			2016	5 393	4,9	105	0,9	7,3
			2017	5 570	3,3	108	0,9	7,2
			2018	5 777	3,7	112	0,9	7,2
			2019	5 917	2,4	115	0,9	7,1
			2020	5 869	-0,8	114	0,9	7,2
			2021	6 308	7,5	123	0,9	7,5
DE 257	09 572	Erlangen-Höchstadt.....	2014	4 541	8,4	95	0,9	6,6
			2015	4 764	4,9	100	0,9	6,7
			2016	5 077	6,6	107	0,9	6,9
			2017	5 108	0,6	107	0,8	6,6
			2018	5 252	2,8	110	0,8	6,5
			2019	5 363	2,1	113	0,8	6,5
			2020	5 009	-6,6	105	0,8	6,2
			2021	5 474	9,3	115	0,8	6,5
DE 258	09 573	Fürth, Landkreis.....	2014	2 405	4,9	97	0,5	3,5
			2015	2 484	3,3	100	0,4	3,5
			2016	2 557	3,0	103	0,4	3,5
			2017	2 664	4,2	107	0,4	3,4
			2018	2 757	3,5	111	0,4	3,4
			2019	2 811	2,0	113	0,4	3,4
			2020	2 769	-1,5	111	0,4	3,4
			2021	2 893	4,5	116	0,4	3,4
DE 259	09 574	Nürnberger Land.....	2014	4 878	4,3	97	0,9	7,1
			2015	5 052	3,6	100	0,9	7,1
			2016	5 149	1,9	102	0,9	7,0
			2017	5 323	3,4	105	0,9	6,9
			2018	5 425	1,9	107	0,9	6,8
			2019	5 572	2,7	110	0,9	6,7
			2020	5 407	-3,0	107	0,9	6,7
			2021	5 780	6,9	114	0,9	6,8
DE 25A	09 575	Neustadt-Bad Windsheim.....	2014	2 555	5,4	97	0,5	3,7
			2015	2 621	2,6	100	0,5	3,7
			2016	2 741	4,6	105	0,5	3,7
			2017	2 973	8,5	113	0,5	3,8
			2018	3 013	1,3	115	0,5	3,8
			2019	3 179	5,5	121	0,5	3,8
			2020	3 197	0,6	122	0,5	3,9
			2021	3 369	5,4	129	0,5	4,0
DE 25B	09 576	Roth.....	2014	3 183	0,7	97	0,6	4,6
			2015	3 273	2,8	100	0,6	4,6
			2016	3 457	5,6	106	0,6	4,7
			2017	3 608	4,4	110	0,6	4,7
			2018	3 765	4,4	115	0,6	4,7
			2019	3 946	4,8	121	0,6	4,8
			2020	4 005	1,5	122	0,6	4,9
			2021	4 269	6,6	130	0,6	5,0
DE 25C	09 577	Weißenburg-Gunzenhausen.....	2014	2 689	5,2	98	0,5	3,9
			2015	2 736	1,7	100	0,5	3,9
			2016	2 841	3,8	104	0,5	3,8
			2017	2 995	5,4	109	0,5	3,9
			2018	3 003	0,3	110	0,5	3,7
			2019	3 061	1,9	112	0,5	3,7
			2020	2 989	-2,3	109	0,5	3,7
			2021	3 150	5,4	115	0,5	3,7

## kreisfreien Städten und Landkreisen Bayerns

Bruttoinlandsprodukt (BIP) zu Marktpreisen										Jahr
je Erwerbstätigen					je Einwohner					
€	Veränderung zum Vorjahr in %	2015 = 100	Bayern = 100	Deutschland = 100	€	Veränderung zum Vorjahr in %	2015 = 100	Bayern = 100	Deutschland = 100	
<b>Noch: Regierungsbezirk Mittelfranken</b>										
64 784	3,4	99	87	95	28 045	4,2	98	66	78	2014
65 589	1,2	100	86	93	28 637	2,1	100	66	77	2015
67 438	2,8	103	86	94	29 659	3,6	104	66	78	2016
68 816	2,0	105	85	93	30 613	3,2	107	66	77	2017
69 277	0,7	106	85	92	31 272	2,2	109	66	77	2018
70 986	2,5	108	85	93	32 049	2,5	112	65	77	2019
69 930	-1,5	107	85	92	31 281	-2,4	109	65	76	2020
74 654	6,8	114	86	93	33 271	6,4	116	66	77	2021
62 840	2,2	100	85	92	28 624	2,7	100	68	79	2014
63 087	0,4	100	83	90	28 505	-0,4	100	66	77	2015
65 378	3,6	104	84	91	29 675	4,1	104	66	78	2016
66 753	2,1	106	83	90	30 484	2,7	107	65	77	2017
68 048	1,9	108	84	91	31 463	3,2	110	66	78	2018
69 138	1,6	110	83	90	32 111	2,1	113	65	77	2019
69 091	-0,1	110	84	91	31 733	-1,2	111	66	77	2020
73 977	7,1	117	85	92	33 950	7,0	119	67	78	2021
75 351	5,7	99	101	110	34 291	7,7	96	81	95	2014
75 810	0,6	100	100	108	35 693	4,1	100	82	96	2015
77 849	2,7	103	100	108	37 776	5,8	106	84	99	2016
76 667	-1,5	101	95	104	37 843	0,2	106	81	96	2017
76 485	-0,2	101	94	102	38 671	2,2	108	81	95	2018
79 474	3,9	105	95	104	39 210	1,4	110	80	94	2019
74 731	-6,0	99	91	99	36 382	-7,2	102	76	89	2020
81 701	9,3	108	94	102	39 461	8,5	111	78	91	2021
68 934	4,4	98	93	101	21 060	5,0	97	50	58	2014
70 538	2,3	100	93	101	21 774	3,4	100	50	59	2015
71 577	1,5	101	92	100	22 212	2,0	102	50	58	2016
73 933	3,3	105	92	100	22 949	3,3	105	49	58	2017
74 833	1,2	106	92	100	23 604	2,9	108	50	58	2018
75 719	1,2	107	91	99	23 902	1,3	110	49	57	2019
73 742	-2,6	105	90	97	23 408	-2,1	108	49	57	2020
77 152	4,6	109	89	96	24 300	3,8	112	48	56	2021
66 658	2,9	99	90	97	29 482	3,8	97	70	82	2014
67 626	1,5	100	89	96	30 293	2,8	100	70	82	2015
68 679	1,6	102	88	96	30 598	1,0	101	68	80	2016
69 758	1,6	103	87	94	31 439	2,7	104	67	80	2017
70 134	0,5	104	87	93	31 903	1,5	105	67	79	2018
71 242	1,6	105	86	93	32 666	2,4	108	66	78	2019
69 335	-2,7	103	84	91	31 629	-3,2	104	66	77	2020
74 287	7,1	110	86	93	33 743	6,7	111	67	78	2021
56 646	4,6	98	76	83	26 163	5,2	98	62	72	2014
57 621	1,7	100	76	82	26 669	1,9	100	61	72	2015
59 250	2,8	103	76	83	27 673	3,8	104	62	73	2016
62 691	5,8	109	78	85	29 881	8,0	112	64	76	2017
62 474	-0,3	108	77	83	30 126	0,8	113	63	74	2018
65 247	4,4	113	78	85	31 570	4,8	118	64	76	2019
66 106	1,3	115	81	87	31 605	0,1	119	66	77	2020
69 542	5,2	121	80	87	33 185	5,0	124	66	77	2021
60 820	0,6	98	82	89	25 740	0,4	98	61	71	2014
61 801	1,6	100	81	88	26 285	2,1	100	61	71	2015
64 538	4,4	104	83	90	27 580	4,9	105	62	72	2016
65 849	2,0	107	82	89	28 674	4,0	109	61	73	2017
66 785	1,4	108	82	89	29 760	3,8	113	63	73	2018
68 685	2,8	111	82	90	31 103	4,5	118	63	74	2019
70 187	2,2	114	86	93	31 542	1,4	120	66	77	2020
74 620	6,3	121	86	93	33 523	6,3	128	66	77	2021
60 600	3,9	99	81	88	29 098	5,0	99	69	80	2014
61 080	0,8	100	80	87	29 444	1,2	100	68	79	2015
62 678	2,6	103	80	87	30 333	3,0	103	68	80	2016
65 442	4,4	107	81	89	31 830	4,9	108	68	81	2017
65 092	-0,5	107	80	87	31 850	0,1	108	67	78	2018
66 659	2,4	109	80	87	32 369	1,6	110	66	77	2019
66 020	-1,0	108	80	87	31 488	-2,7	107	66	77	2020
69 579	5,4	114	80	87	33 046	4,9	112	65	76	2021

Tabelle 2. Bruttoinlandsprodukt in den

EU-Code	Regional-schlüssel	Gebietseinheit	Jahr	Bruttoinlandsprodukt (BIP) zu Marktpreisen							
				Millionen €	Veränderung zum Vorjahr in %	2015 = 100	Anteil an Bayern in %	Anteil am Regierungsbezirk in %			
<b>Regierungsbezirk Unterfranken</b>											
DE 26	09 600	Unterfranken.....	2014	47 398	3,5	98	8,9	100,0			
			2015	48 545	2,4	100	8,8	100,0			
			2016	50 561	4,2	104	8,8	100,0			
			2017	52 632	4,1	108	8,7	100,0			
			2018	53 850	2,3	111	8,7	100,0			
			2019	55 230	2,6	114	8,6	100,0			
			2020	53 954	-2,3	111	8,6	100,0			
			2021	56 782	5,2	117	8,5	100,0			
			davon kreisfreie Städte.....			2014	16 871	2,7	97	3,2	35,6
						2015	17 336	2,8	100	3,1	35,7
						2016	18 060	4,2	104	3,1	35,7
						2017	18 672	3,4	108	3,1	35,5
						2018	18 988	1,7	110	3,1	35,3
						2019	19 483	2,6	112	3,0	35,3
			2020	18 516	-5,0	107	2,9	34,3			
			2021	19 546	5,6	113	2,9	34,4			
DE 261	09 661	Stadt Aschaffenburg.....	2014	4 684	0,5	96	0,9	9,9			
			2015	4 865	3,9	100	0,9	10,0			
			2016	5 236	7,6	108	0,9	10,4			
			2017	5 049	-3,6	104	0,8	9,6			
			2018	5 111	1,2	105	0,8	9,5			
			2019	5 391	5,5	111	0,8	9,8			
			2020	5 071	-5,9	104	0,8	9,4			
			2021	5 594	10,3	115	0,8	9,9			
DE 262	09 662	Stadt Schweinfurt.....	2014	4 847	3,3	100	0,9	10,2			
			2015	4 850	0,1	100	0,9	10,0			
			2016	5 138	5,9	106	0,9	10,2			
			2017	5 605	9,1	116	0,9	10,7			
			2018	5 659	1,0	117	0,9	10,5			
			2019	5 459	-3,5	113	0,8	9,9			
			2020	5 046	-7,6	104	0,8	9,4			
			2021	5 299	5,0	109	0,8	9,3			
DE 263	09 663	Stadt Würzburg.....	2014	7 340	3,7	96	1,4	15,5			
			2015	7 621	3,8	100	1,4	15,7			
			2016	7 686	0,9	101	1,3	15,2			
			2017	8 018	4,3	105	1,3	15,2			
			2018	8 218	2,5	108	1,3	15,3			
			2019	8 633	5,1	113	1,3	15,6			
			2020	8 398	-2,7	110	1,3	15,6			
			2021	8 653	3,0	114	1,3	15,2			
			davon Landkreise.....			2014	30 527	3,9	98	5,7	64,4
						2015	31 209	2,2	100	5,6	64,3
						2016	32 502	4,1	104	5,6	64,3
						2017	33 960	4,5	109	5,6	64,5
						2018	34 863	2,7	112	5,6	64,7
						2019	35 747	2,5	115	5,6	64,7
			2020	35 438	-0,9	114	5,6	65,7			
			2021	37 236	5,1	119	5,6	65,6			
DE 264	09 671	Aschaffenburg, Landkreis.....	2014	5 117	1,6	101	1,0	10,8			
			2015	5 081	-0,7	100	0,9	10,5			
			2016	5 343	5,2	105	0,9	10,6			
			2017	5 718	7,0	113	0,9	10,9			
			2018	5 905	3,3	116	1,0	11,0			
			2019	6 062	2,7	119	0,9	11,0			
			2020	5 871	-3,1	116	0,9	10,9			
			2021	6 070	3,4	119	0,9	10,7			
DE 265	09 672	Bad Kissingen.....	2014	2 926	4,2	93	0,5	6,2			
			2015	3 138	7,3	100	0,6	6,5			
			2016	3 190	1,7	102	0,6	6,3			
			2017	3 236	1,5	103	0,5	6,1			
			2018	3 360	3,8	107	0,5	6,2			
			2019	3 460	3,0	110	0,5	6,3			
			2020	3 484	0,7	111	0,6	6,5			
			2021	3 616	3,8	115	0,5	6,4			

## kreisfreien Städten und Landkreisen Bayerns

Bruttoinlandsprodukt (BIP) zu Marktpreisen										Jahr
je Erwerbstätigen					je Einwohner					
€	Veränderung zum Vorjahr in %	2015 = 100	Bayern = 100	Deutschland = 100	€	Veränderung zum Vorjahr in %	2015 = 100	Bayern = 100	Deutschland = 100	
<b>Regierungsbezirk Unterfranken</b>										
66 722	3,1	98	90	97	36 504	3,4	98	86	101	2014
67 870	1,7	100	89	97	37 272	2,1	100	86	101	2015
70 104	3,3	103	90	98	38 666	3,7	104	86	102	2016
72 140	2,9	106	90	98	40 138	3,8	108	86	102	2017
72 836	1,0	107	90	97	40 943	2,0	110	86	101	2018
74 115	1,8	109	89	97	41 925	2,4	112	85	100	2019
73 075	-1,4	108	89	96	40 950	-2,3	110	85	100	2020
76 886	5,2	113	89	96	43 049	5,1	115	85	99	2021
68 332	1,9	98	92	100	69 090	2,8	98	164	191	2014
70 016	2,5	100	92	100	70 785	2,5	100	163	191	2015
72 740	3,9	104	93	101	73 154	3,3	103	163	192	2016
74 354	2,2	106	92	101	75 000	2,5	106	161	190	2017
74 366	0,0	106	92	99	75 581	0,8	107	159	186	2018
75 946	2,1	108	91	99	77 190	2,1	109	157	185	2019
73 201	-3,6	105	89	97	73 548	-4,7	104	153	180	2020
76 999	5,2	110	89	96	77 712	5,7	110	153	180	2021
77 481	2,2	96	104	113	68 882	0,2	97	163	191	2014
80 542	4,0	100	106	115	70 946	3,0	100	163	192	2015
86 209	7,0	107	111	120	75 784	6,8	107	169	199	2016
83 067	-3,6	103	103	113	72 588	-4,2	102	155	184	2017
83 104	0,0	103	103	111	72 777	0,3	103	153	179	2018
86 677	4,3	108	104	113	76 176	4,7	107	155	182	2019
82 441	-4,9	102	100	109	71 488	-6,2	101	149	175	2020
91 547	11,0	114	106	114	78 658	10,0	111	155	182	2021
74 567	3,0	99	100	109	93 689	3,8	100	222	259	2014
74 966	0,5	100	99	107	93 649	0,0	100	216	253	2015
79 792	6,4	106	102	111	98 162	4,8	105	219	258	2016
86 052	7,8	115	107	117	105 602	7,6	113	226	267	2017
85 570	-0,6	114	106	114	105 308	-0,3	112	221	259	2018
83 514	-2,4	111	100	109	101 609	-3,5	108	207	243	2019
78 707	-5,8	105	96	104	94 549	-6,9	101	197	231	2020
82 677	5,0	110	95	103	99 130	4,8	106	196	229	2021
60 441	1,4	97	81	88	58 978	3,9	96	140	163	2014
62 211	2,9	100	82	89	61 189	3,7	100	141	165	2015
62 409	0,3	100	80	87	61 269	0,1	100	137	161	2016
64 038	2,6	103	80	87	63 470	3,6	104	136	161	2017
64 355	0,5	103	79	86	64 576	1,7	106	136	159	2018
66 936	4,0	108	80	87	67 494	4,5	110	137	161	2019
65 965	-1,5	106	80	87	65 899	-2,4	108	137	161	2020
67 261	2,0	108	78	84	68 164	3,4	111	135	157	2021
65 864	3,8	99	89	96	28 956	3,8	98	69	80	2014
66 734	1,3	100	88	95	29 511	1,9	100	68	80	2015
68 720	3,0	103	88	96	30 640	3,8	104	68	80	2016
70 977	3,3	106	88	96	31 968	4,3	108	68	81	2017
72 029	1,5	108	89	96	32 765	2,5	111	69	81	2018
73 153	1,6	110	88	95	33 566	2,4	114	68	80	2019
73 009	-0,2	109	89	96	33 250	-0,9	113	69	81	2020
76 826	5,2	115	89	96	34 881	4,9	118	69	81	2021
71 793	3,0	101	97	105	29 615	1,5	101	70	82	2014
71 249	-0,8	100	94	102	29 331	-1,0	100	68	79	2015
74 125	4,0	104	95	103	30 780	4,9	105	69	81	2016
78 339	5,7	110	97	106	32 913	6,9	112	70	83	2017
79 968	2,1	112	99	107	33 922	3,1	116	71	84	2018
81 229	1,6	114	98	106	34 799	2,6	119	71	83	2019
78 732	-3,1	111	96	104	33 661	-3,3	115	70	82	2020
80 449	2,2	113	93	100	34 724	3,2	118	69	80	2021
56 071	4,0	95	75	82	28 437	4,3	93	67	79	2014
59 081	5,4	100	78	84	30 464	7,1	100	70	82	2015
59 221	0,2	100	76	82	30 940	1,6	102	69	81	2016
59 440	0,4	101	74	81	31 365	1,4	103	67	79	2017
61 684	3,8	104	76	82	32 548	3,8	107	68	80	2018
63 186	2,4	107	76	82	33 514	3,0	110	68	80	2019
64 450	2,0	109	79	85	33 756	0,7	111	70	82	2020
67 254	4,4	114	78	84	35 004	3,7	115	69	81	2021

Tabelle 2. Bruttoinlandsprodukt in den

EU-Code	Regional-schlüssel	Gebietseinheit	Jahr	Bruttoinlandsprodukt (BIP) zu Marktpreisen				
				Millionen €	Veränderung zum Vorjahr in %	2015 = 100	Anteil an Bayern in %	Anteil am Regierungsbezirk in %
<b>Noch: Regierungsbezirk Unterfranken</b>								
DE 266	09 673	Rhön-Grabfeld.....	2014	2 718	7,3	95	0,5	5,7
			2015	2 858	5,2	100	0,5	5,9
			2016	2 910	1,8	102	0,5	5,8
			2017	3 060	5,2	107	0,5	5,8
			2018	3 290	7,5	115	0,5	6,1
			2019	3 359	2,1	118	0,5	6,1
			2020	3 410	1,5	119	0,5	6,3
			2021	3 515	3,1	123	0,5	6,2
DE 267	09 674	Haßberge.....	2014	2 335	2,3	97	0,4	4,9
			2015	2 400	2,8	100	0,4	4,9
			2016	2 554	6,4	106	0,4	5,1
			2017	2 622	2,7	109	0,4	5,0
			2018	2 732	4,2	114	0,4	5,1
			2019	2 783	1,9	116	0,4	5,0
			2020	2 780	-0,1	116	0,4	5,2
			2021	2 820	1,4	117	0,4	5,0
DE 268	09 675	Kitzingen.....	2014	2 744	2,5	94	0,5	5,8
			2015	2 916	6,3	100	0,5	6,0
			2016	3 097	6,2	106	0,5	6,1
			2017	3 326	7,4	114	0,5	6,3
			2018	3 193	-4,0	110	0,5	5,9
			2019	3 370	5,5	116	0,5	6,1
			2020	3 313	-1,7	114	0,5	6,1
			2021	3 485	5,2	120	0,5	6,1
DE 269	09 676	Miltenberg.....	2014	3 949	5,1	98	0,7	8,3
			2015	4 010	1,6	100	0,7	8,3
			2016	4 211	5,0	105	0,7	8,3
			2017	4 342	3,1	108	0,7	8,2
			2018	4 463	2,8	111	0,7	8,3
			2019	4 493	0,7	112	0,7	8,1
			2020	4 558	1,4	114	0,7	8,4
			2021	4 946	8,5	123	0,7	8,7
DE 26A	09 677	Main-Spessart.....	2014	4 126	4,3	101	0,8	8,7
			2015	4 089	-0,9	100	0,7	8,4
			2016	4 332	5,9	106	0,7	8,6
			2017	4 531	4,6	111	0,7	8,6
			2018	4 676	3,2	114	0,8	8,7
			2019	4 791	2,4	117	0,7	8,7
			2020	4 730	-1,3	116	0,8	8,8
			2021	5 154	9,0	126	0,8	9,1
DE 26B	09 678	Schweinfurt, Landkreis.....	2014	2 653	3,4	107	0,5	5,6
			2015	2 475	-6,7	100	0,4	5,1
			2016	2 417	-2,3	98	0,4	4,8
			2017	2 517	4,1	102	0,4	4,8
			2018	2 583	2,6	104	0,4	4,8
			2019	2 638	2,1	107	0,4	4,8
			2020	2 594	-1,7	105	0,4	4,8
			2021	2 724	5,0	110	0,4	4,8
DE 26C	09 679	Würzburg, Landkreis.....	2014	3 959	5,0	93	0,7	8,4
			2015	4 242	7,1	100	0,8	8,7
			2016	4 447	4,8	105	0,8	8,8
			2017	4 607	3,6	109	0,8	8,8
			2018	4 659	1,1	110	0,8	8,7
			2019	4 791	2,8	113	0,7	8,7
			2020	4 698	-1,9	111	0,7	8,7
			2021	4 905	4,4	116	0,7	8,6

## kreisfreien Städten und Landkreisen Bayerns

Bruttoinlandsprodukt (BIP) zu Marktpreisen										Jahr
je Erwerbstätigen					je Einwohner					
€	Veränderung zum Vorjahr in %	2015 = 100	Bayern = 100	Deutschland = 100	€	Veränderung zum Vorjahr in %	2015 = 100	Bayern = 100	Deutschland = 100	
<b>Noch: Regierungsbezirk Unterfranken</b>										
63 945	6,0	94	86	93	34 050	7,7	95	81	94	2014
67 916	6,2	100	89	97	35 861	5,3	100	83	97	2015
68 655	1,1	101	88	96	36 475	1,7	102	81	96	2016
71 784	4,6	106	89	97	38 339	5,1	107	82	97	2017
75 393	5,0	111	93	101	41 255	7,6	115	87	102	2018
76 603	1,6	113	92	100	42 166	2,2	118	86	101	2019
77 437	1,1	114	94	102	42 854	1,6	120	89	105	2020
80 194	3,6	118	93	100	44 245	3,2	123	87	102	2021
59 547	2,2	99	80	87	27 761	2,3	98	66	77	2014
60 207	1,1	100	79	86	28 450	2,5	100	65	77	2015
62 432	3,7	104	80	87	30 230	6,3	106	67	79	2016
64 027	2,6	106	80	87	31 059	2,7	109	66	79	2017
66 103	3,2	110	82	88	32 320	4,1	114	68	80	2018
66 413	0,5	110	80	87	32 943	1,9	116	67	79	2019
67 034	0,9	111	82	88	32 964	0,1	116	69	80	2020
68 607	2,3	114	79	86	33 458	1,5	118	66	77	2021
60 885	2,3	96	82	89	31 076	2,2	95	74	86	2014
63 361	4,1	100	83	90	32 801	5,6	100	76	89	2015
67 054	5,8	106	86	93	34 589	5,5	105	77	91	2016
69 222	3,2	109	86	94	36 922	6,7	113	79	93	2017
66 732	-3,6	105	82	89	35 220	-4,6	107	74	87	2018
68 538	2,7	108	82	89	37 024	5,1	113	75	89	2019
68 274	-0,4	108	83	90	36 241	-2,1	110	75	89	2020
71 157	4,2	112	82	89	37 952	4,7	116	75	88	2021
67 302	5,1	99	91	98	30 866	5,1	99	73	85	2014
68 272	1,4	100	90	97	31 279	1,3	100	72	84	2015
71 174	4,3	104	91	99	32 772	4,8	105	73	86	2016
72 115	1,3	106	90	98	33 787	3,1	108	72	85	2017
72 414	0,4	106	89	97	34 695	2,7	111	73	85	2018
71 978	-0,6	105	86	94	34 897	0,6	112	71	83	2019
73 927	2,7	108	90	98	35 400	1,4	113	74	86	2020
80 392	8,7	118	93	100	38 408	8,5	123	76	89	2021
67 612	3,9	103	91	99	32 721	4,5	101	77	91	2014
65 887	-2,6	100	87	94	32 448	-0,8	100	75	88	2015
69 329	5,2	105	89	97	34 326	5,8	106	77	90	2016
72 131	4,0	109	90	98	35 843	4,4	110	77	91	2017
73 428	1,8	111	91	98	36 984	3,2	114	78	91	2018
75 260	2,5	114	90	98	37 945	2,6	117	77	91	2019
75 405	0,2	114	92	99	37 521	-1,1	116	78	92	2020
82 228	9,0	125	95	103	40 895	9,0	126	81	94	2021
72 638	2,9	107	98	106	23 400	3,0	108	55	65	2014
67 691	-6,8	100	89	96	21 655	-7,5	100	50	58	2015
64 967	-4,0	96	83	90	21 053	-2,8	97	47	55	2016
67 147	3,4	99	83	91	21 896	4,0	101	47	55	2017
67 693	0,8	100	83	90	22 444	2,5	104	47	55	2018
69 073	2,0	102	83	90	22 881	1,9	106	47	55	2019
68 742	-0,5	102	84	91	22 450	-1,9	104	47	55	2020
72 051	4,8	106	83	90	23 503	4,7	109	46	54	2021
69 433	4,4	95	93	101	24 914	4,6	94	59	69	2014
73 253	5,5	100	96	104	26 539	6,5	100	61	72	2015
75 797	3,5	103	97	106	27 665	4,2	104	62	73	2016
78 247	3,2	107	97	106	28 580	3,3	108	61	72	2017
78 455	0,3	107	97	105	28 834	0,9	109	61	71	2018
79 750	1,7	109	96	104	29 563	2,5	111	60	71	2019
77 504	-2,8	106	94	102	28 913	-2,2	109	60	71	2020
82 403	6,3	112	95	103	30 071	4,0	113	59	69	2021

Tabelle 2. Bruttoinlandsprodukt in den

EU-Code	Regional-schlüssel	Gebietseinheit	Jahr	Bruttoinlandsprodukt (BIP) zu Marktpreisen							
				Millionen €	Veränderung zum Vorjahr in %	2015 = 100	Anteil an Bayern in %	Anteil am Regierungsbezirk in %			
<b>Regierungsbezirk Schwaben</b>											
DE 27	09 700	Schwaben.....	2014	65 058	4,4	96	12,2	100,0			
			2015	67 430	3,6	100	12,2	100,0			
			2016	70 219	4,1	104	12,2	100,0			
			2017	72 795	3,7	108	12,0	100,0			
			2018	75 333	3,5	112	12,1	100,0			
			2019	77 883	3,4	116	12,1	100,0			
			2020	76 727	-1,5	114	12,2	100,0			
			2021	79 667	3,8	118	12,0	100,0			
					davon kreisfreie Städte.....	2014	19 903	3,9	94	3,7	30,6
						2015	21 063	5,8	100	3,8	31,2
						2016	21 412	1,7	102	3,7	30,5
						2017	21 775	1,7	103	3,6	29,9
						2018	22 492	3,3	107	3,6	29,9
						2019	23 323	3,7	111	3,6	29,9
			2020	22 311	-4,3	106	3,5	29,1			
			2021	23 081	3,4	110	3,5	29,0			
DE 271	09 761	Stadt Augsburg.....	2014	12 547	3,6	92	2,3	19,3			
			2015	13 574	8,2	100	2,4	20,1			
			2016	13 685	0,8	101	2,4	19,5			
			2017	13 957	2,0	103	2,3	19,2			
			2018	14 500	3,9	107	2,3	19,2			
			2019	15 097	4,1	111	2,3	19,4			
			2020	14 416	-4,5	106	2,3	18,8			
			2021	14 740	2,2	109	2,2	18,5			
DE 272	09 762	Stadt Kaufbeuren.....	2014	1 461	5,9	98	0,3	2,2			
			2015	1 496	2,4	100	0,3	2,2			
			2016	1 579	5,5	106	0,3	2,2			
			2017	1 619	2,5	108	0,3	2,2			
			2018	1 711	5,7	114	0,3	2,3			
			2019	1 677	-2,0	112	0,3	2,2			
			2020	1 650	-1,6	110	0,3	2,2			
			2021	1 747	5,9	117	0,3	2,2			
DE 273	09 763	Stadt Kempten (Allgäu).....	2014	3 486	1,3	99	0,7	5,4			
			2015	3 537	1,4	100	0,6	5,2			
			2016	3 615	2,2	102	0,6	5,1			
			2017	3 609	-0,2	102	0,6	5,0			
			2018	3 623	0,4	102	0,6	4,8			
			2019	3 805	5,0	108	0,6	4,9			
			2020	3 530	-7,2	100	0,6	4,6			
			2021	3 711	5,1	105	0,6	4,7			
DE 274	09 764	Stadt Memmingen.....	2014	2 408	8,1	98	0,5	3,7			
			2015	2 456	2,0	100	0,4	3,6			
			2016	2 533	3,2	103	0,4	3,6			
			2017	2 590	2,3	105	0,4	3,6			
			2018	2 658	2,6	108	0,4	3,5			
			2019	2 744	3,2	112	0,4	3,5			
			2020	2 715	-1,1	111	0,4	3,5			
			2021	2 883	6,2	117	0,4	3,6			
					davon Landkreise.....	2014	45 155	4,7	97	8,5	69,4
						2015	46 367	2,7	100	8,4	68,8
						2016	48 806	5,3	105	8,4	69,5
						2017	51 019	4,5	110	8,4	70,1
						2018	52 841	3,6	114	8,5	70,1
						2019	54 560	3,3	118	8,5	70,1
			2020	54 416	-0,3	117	8,6	70,9			
			2021	56 586	4,0	122	8,5	71,0			
DE 275	09 771	Aichach-Friedberg.....	2014	3 134	4,0	96	0,6	4,8			
			2015	3 263	4,1	100	0,6	4,8			
			2016	3 398	4,1	104	0,6	4,8			
			2017	3 553	4,6	109	0,6	4,9			
			2018	3 719	4,7	114	0,6	4,9			
			2019	3 838	3,2	118	0,6	4,9			
			2020	3 871	0,9	119	0,6	5,0			
			2021	4 190	8,2	128	0,6	5,3			



## kreisfreien Städten und Landkreisen Bayerns

Bruttoinlandsprodukt (BIP) zu Marktpreisen										Jahr
je Erwerbstätigen					je Einwohner					
€	Veränderung zum Vorjahr in %	2015 = 100	Bayern = 100	Deutschland = 100	€	Veränderung zum Vorjahr in %	2015 = 100	Bayern = 100	Deutschland = 100	
<b>Regierungsbezirk Schwaben</b>										
66 633	3,3	98	90	97	35 871	3,6	98	85	99	2014
68 135	2,3	100	90	97	36 774	2,5	100	85	99	2015
70 025	2,8	103	90	98	37 915	3,1	103	85	100	2016
71 446	2,0	105	89	97	39 018	2,9	106	84	99	2017
72 578	1,6	107	90	97	40 058	2,7	109	84	99	2018
74 406	2,5	109	89	97	41 130	2,7	112	84	98	2019
73 581	-1,1	108	90	97	40 327	-2,0	110	84	98	2020
76 497	4,0	112	88	96	41 668	3,3	113	82	96	2021
65 291	3,2	96	88	95	46 498	2,6	96	110	129	2014
68 264	4,6	100	90	97	48 429	4,2	100	111	131	2015
69 127	1,3	101	89	96	48 530	0,2	100	108	127	2016
69 815	1,0	102	87	95	48 842	0,6	101	105	124	2017
71 365	2,2	105	88	95	49 986	2,3	103	105	123	2018
73 697	3,3	108	88	96	51 485	3,0	106	105	123	2019
71 018	-3,6	104	87	94	49 143	-4,5	101	102	120	2020
73 990	4,2	108	85	92	50 774	3,3	105	100	117	2021
65 836	2,7	93	89	96	45 001	2,0	94	107	124	2014
70 542	7,1	100	93	101	47 840	6,3	100	110	129	2015
70 806	0,4	100	91	99	47 522	-0,7	99	106	125	2016
71 322	0,7	101	89	97	47 927	0,9	100	103	121	2017
73 137	2,5	104	90	98	49 320	2,9	103	104	121	2018
75 778	3,6	107	91	99	51 027	3,5	107	104	122	2019
72 845	-3,9	103	89	96	48 670	-4,6	102	101	119	2020
75 289	3,4	107	87	94	49 771	2,3	104	98	115	2021
59 082	6,1	99	79	86	34 885	5,3	99	83	97	2014
59 860	1,3	100	79	85	35 310	1,2	100	81	95	2015
63 299	5,7	106	81	88	36 772	4,1	104	82	97	2016
63 812	0,8	107	79	86	37 374	1,6	106	80	95	2017
66 087	3,6	110	82	88	39 161	4,8	111	82	96	2018
63 287	-4,2	106	76	83	37 988	-3,0	108	77	91	2019
62 470	-1,3	104	76	82	37 051	-2,5	105	77	90	2020
65 558	4,9	110	76	82	38 914	5,0	110	77	90	2021
66 685	0,3	100	90	97	53 359	0,5	100	126	148	2014
66 554	-0,2	100	87	95	53 353	0,0	100	123	144	2015
67 615	1,6	102	87	94	53 765	0,8	101	120	141	2016
69 236	2,4	104	86	94	53 129	-1,2	100	114	134	2017
70 143	1,3	105	87	94	52 799	-0,6	99	111	130	2018
73 600	4,9	111	88	96	55 125	4,4	103	112	132	2019
68 769	-6,6	103	84	91	51 132	-7,2	96	106	125	2020
72 692	5,7	109	84	91	53 778	5,2	101	106	124	2021
64 671	8,1	100	87	94	57 351	7,3	99	136	159	2014
64 646	0,0	100	85	92	57 759	0,7	100	133	156	2015
66 544	2,9	103	85	93	58 823	1,8	102	131	155	2016
66 909	0,5	104	83	91	59 713	1,5	103	128	151	2017
67 515	0,9	104	83	90	60 891	2,0	105	128	150	2018
70 272	4,1	109	84	92	62 405	2,5	108	127	149	2019
70 487	0,3	109	86	93	61 380	-1,6	106	128	150	2020
74 945	6,3	116	86	94	64 737	5,5	112	128	150	2021
67 242	3,3	99	90	98	32 588	4,0	98	77	90	2014
68 077	1,2	100	89	97	33 150	1,7	100	76	89	2015
70 427	3,5	103	90	98	34 595	4,4	104	77	91	2016
72 165	2,5	106	90	98	35 933	3,9	108	77	91	2017
73 107	1,3	107	90	97	36 936	2,8	111	78	91	2018
74 713	2,2	110	90	97	37 873	2,5	114	77	91	2019
74 686	0,0	110	91	99	37 564	-0,8	113	78	92	2020
77 569	3,9	114	89	97	38 828	3,4	117	77	90	2021
60 697	2,4	98	82	89	24 319	3,2	97	58	67	2014
61 869	1,9	100	81	88	25 082	3,1	100	58	68	2015
63 325	2,4	102	81	88	25 906	3,3	103	58	68	2016
65 180	2,9	105	81	88	26 918	3,9	107	58	68	2017
67 447	3,5	109	83	90	27 941	3,8	111	59	69	2018
69 102	2,5	112	83	90	28 612	2,4	114	58	68	2019
69 757	0,9	113	85	92	28 706	0,3	114	60	70	2020
75 529	8,3	122	87	94	30 970	7,9	123	61	72	2021

Tabelle 2. Bruttoinlandsprodukt in den

EU-Code	Regional-schlüssel	Gebietseinheit	Jahr	Bruttoinlandsprodukt (BIP) zu Marktpreisen				
				Millionen €	Veränderung zum Vorjahr in %	2015 = 100	Anteil an Bayern in %	Anteil am Regierungsbezirk in %
<b>Noch: Regierungsbezirk Schwaben</b>								
DE 276	09 772	Augsburg, Landkreis.....	2014	6 627	4,7	99	1,2	10,2
			2015	6 717	1,4	100	1,2	10,0
			2016	7 063	5,2	105	1,2	10,1
			2017	7 356	4,1	110	1,2	10,1
			2018	7 744	5,3	115	1,2	10,3
			2019	8 016	3,5	119	1,2	10,3
			2020	8 062	0,6	120	1,3	10,5
2021	8 546	6,0	127	1,3	10,7			
DE 277	09 773	Dillingen an der Donau.....	2014	2 956	6,5	97	0,6	4,5
			2015	3 049	3,1	100	0,5	4,5
			2016	3 130	2,7	103	0,5	4,5
			2017	3 272	4,5	107	0,5	4,5
			2018	3 416	4,4	112	0,6	4,5
			2019	3 457	1,2	113	0,5	4,4
			2020	3 623	4,8	119	0,6	4,7
2021	3 768	4,0	124	0,6	4,7			
DE 278	09 774	Günzburg.....	2014	4 999	4,5	99	0,9	7,7
			2015	5 043	0,9	100	0,9	7,5
			2016	5 281	4,7	105	0,9	7,5
			2017	5 777	9,4	115	1,0	7,9
			2018	5 720	-1,0	113	0,9	7,6
			2019	6 068	6,1	120	0,9	7,8
			2020	5 994	-1,2	119	1,0	7,8
2021	6 345	5,8	126	1,0	8,0			
DE 279	09 775	Neu-Ulm.....	2014	5 614	3,6	97	1,1	8,6
			2015	5 787	3,1	100	1,0	8,6
			2016	6 293	8,7	109	1,1	9,0
			2017	6 562	4,3	113	1,1	9,0
			2018	6 824	4,0	118	1,1	9,1
			2019	6 919	1,4	120	1,1	8,9
			2020	6 629	-4,2	115	1,1	8,6
2021	6 760	2,0	117	1,0	8,5			
DE 27A	09 776	Lindau (Bodensee).....	2014	2 709	4,3	96	0,5	4,2
			2015	2 809	3,7	100	0,5	4,2
			2016	2 937	4,6	105	0,5	4,2
			2017	2 999	2,1	107	0,5	4,1
			2018	3 109	3,7	111	0,5	4,1
			2019	3 216	3,5	115	0,5	4,1
			2020	3 092	-3,9	110	0,5	4,0
2021	3 187	3,1	113	0,5	4,0			
DE 27B	09 777	Ostallgäu.....	2014	4 301	1,6	97	0,8	6,6
			2015	4 455	3,6	100	0,8	6,6
			2016	4 673	4,9	105	0,8	6,7
			2017	4 832	3,4	108	0,8	6,6
			2018	5 069	4,9	114	0,8	6,7
			2019	5 322	5,0	119	0,8	6,8
			2020	5 293	-0,5	119	0,8	6,9
2021	5 420	2,4	122	0,8	6,8			
DE 27C	09 778	Unterallgäu.....	2014	4 679	9,0	99	0,9	7,2
			2015	4 713	0,7	100	0,8	7,0
			2016	5 084	7,9	108	0,9	7,2
			2017	5 280	3,9	112	0,9	7,3
			2018	5 498	4,1	117	0,9	7,3
			2019	5 672	3,2	120	0,9	7,3
			2020	5 687	0,3	121	0,9	7,4
2021	6 002	5,5	127	0,9	7,5			
DE 27D	09 779	Donau-Ries.....	2014	5 810	3,6	95	1,1	8,9
			2015	6 116	5,3	100	1,1	9,1
			2016	6 287	2,8	103	1,1	9,0
			2017	6 511	3,6	106	1,1	8,9
			2018	6 639	2,0	109	1,1	8,8
			2019	6 845	3,1	112	1,1	8,8
			2020	6 949	1,5	114	1,1	9,1
2021	6 836	-1,6	112	1,0	8,6			

## kreisfreien Städten und Landkreisen Bayerns

Bruttoinlandsprodukt (BIP) zu Marktpreisen										Jahr
je Erwerbstätigen					je Einwohner					
€	Veränderung zum Vorjahr in %	2015 = 100	Bayern = 100	Deutschland = 100	€	Veränderung zum Vorjahr in %	2015 = 100	Bayern = 100	Deutschland = 100	
<b>Noch: Regierungsbezirk Schwaben</b>										
66 683	3,5	101	90	97	27 405	3,9	100	65	76	2014
66 351	-0,5	100	87	95	27 513	0,4	100	63	74	2015
67 938	2,4	102	87	95	28 647	4,1	104	64	75	2016
69 050	1,6	104	86	94	29 580	3,3	108	63	75	2017
70 593	2,2	106	87	94	30 893	4,4	112	65	76	2018
72 293	2,4	109	87	94	31 747	2,8	115	65	76	2019
72 449	0,2	109	88	96	31 657	-0,3	115	66	77	2020
75 493	4,2	114	87	94	33 271	5,1	121	66	77	2021
65 209	5,6	98	88	95	31 684	6,3	98	75	88	2014
66 840	2,5	100	88	95	32 425	2,3	100	75	88	2015
67 459	0,9	101	87	94	33 095	2,1	102	74	87	2016
69 470	3,0	104	86	94	34 493	4,2	106	74	87	2017
71 972	3,6	108	89	96	35 735	3,6	110	75	88	2018
71 649	-0,4	107	86	93	35 897	0,5	111	73	86	2019
75 690	5,6	113	92	100	37 404	4,2	115	78	91	2020
78 598	3,8	118	91	98	38 613	3,2	119	76	89	2021
75 409	3,4	99	101	110	41 224	3,8	100	98	114	2014
76 252	1,1	100	100	109	41 172	-0,1	100	95	111	2015
78 318	2,7	103	100	109	42 823	4,0	104	96	112	2016
83 882	7,1	110	104	114	46 585	8,8	113	100	118	2017
82 098	-2,1	108	101	109	45 710	-1,9	111	96	113	2018
85 222	3,8	112	102	111	48 013	5,0	117	98	115	2019
84 080	-1,3	110	102	111	47 129	-1,8	114	98	115	2020
88 235	4,9	116	102	110	49 611	5,3	120	98	115	2021
67 687	2,1	100	91	99	33 565	2,8	98	79	93	2014
67 897	0,3	100	89	97	34 229	2,0	100	79	92	2015
72 749	7,1	107	93	101	36 872	7,7	108	82	97	2016
74 161	1,9	109	92	100	38 202	3,6	112	82	97	2017
74 822	0,9	110	92	100	39 359	3,0	115	83	97	2018
76 593	2,4	113	92	100	39 607	0,6	116	81	95	2019
73 401	-4,2	108	89	97	37 768	-4,6	110	79	92	2020
76 186	3,8	112	88	95	38 284	1,4	112	76	88	2021
63 965	2,8	98	86	93	34 227	3,8	97	81	95	2014
65 595	2,5	100	86	93	35 148	2,7	100	81	95	2015
67 185	2,4	102	86	94	36 396	3,6	104	81	96	2016
67 518	0,5	103	84	91	36 997	1,7	105	79	94	2017
68 618	1,6	105	85	91	38 188	3,2	109	80	94	2018
70 202	2,3	107	84	92	39 306	2,9	112	80	94	2019
69 053	-1,6	105	84	91	37 691	-4,1	107	79	92	2020
72 319	4,7	110	83	90	38 769	2,9	110	77	90	2021
64 949	0,4	97	87	95	31 780	1,0	98	75	88	2014
66 824	2,9	100	88	95	32 568	2,5	100	75	88	2015
69 354	3,8	104	89	97	33 862	4,0	104	76	89	2016
71 036	2,4	106	88	96	34 818	2,8	107	75	88	2017
72 927	2,7	109	90	97	36 256	4,1	111	76	89	2018
75 095	3,0	112	90	98	37 811	4,3	116	77	90	2019
74 642	-0,6	112	91	98	37 392	-1,1	115	78	91	2020
76 341	2,3	114	88	95	38 019	1,7	117	75	88	2021
69 275	6,4	100	93	101	33 878	8,1	100	80	94	2014
69 240	-0,1	100	91	99	33 768	-0,3	100	78	91	2015
73 225	5,8	106	94	102	36 112	6,9	107	81	95	2016
74 870	2,2	108	93	101	37 223	3,1	110	80	94	2017
74 765	-0,1	108	92	100	38 368	3,1	114	81	95	2018
76 212	1,9	110	92	99	39 204	2,2	116	80	94	2019
76 471	0,3	110	93	101	39 018	-0,5	116	81	95	2020
80 525	5,3	116	93	101	40 840	4,7	121	81	94	2021
72 885	2,5	96	98	106	44 757	3,1	96	106	124	2014
75 909	4,1	100	100	108	46 765	4,5	100	108	126	2015
77 702	2,4	102	100	108	47 694	2,0	102	106	125	2016
79 547	2,4	105	99	108	49 077	2,9	105	105	124	2017
79 828	0,4	105	98	106	49 819	1,5	107	105	123	2018
81 841	2,5	108	98	107	51 216	2,8	110	104	123	2019
82 640	1,0	109	101	109	51 834	1,2	111	108	127	2020
81 439	-1,5	107	94	102	50 766	-2,1	109	100	117	2021

Tabelle 2. **Bruttoinlandsprodukt in den**

EU-Code	Regional-schlüssel	Gebietseinheit	Jahr	Bruttoinlandsprodukt (BIP) zu Marktpreisen				
				Millionen €	Veränderung zum Vorjahr in %	2015 = 100	Anteil an Bayern in %	Anteil am Regierungsbezirk in %
<b>Noch: Regierungsbezirk Schwaben</b>								
DE 27E	09 780	Oberallgäu.....	2014	4 327	6,0	98	0,8	6,7
			2015	4 415	2,0	100	0,8	6,5
			2016	4 660	5,6	106	0,8	6,6
			2017	4 877	4,6	110	0,8	6,7
			2018	5 104	4,7	116	0,8	6,8
			2019	5 207	2,0	118	0,8	6,7
			2020	5 216	0,2	118	0,8	6,8
			2021	5 532	6,1	125	0,8	6,9

## kreisfreien Städten und Landkreisen Bayerns

Bruttoinlandsprodukt (BIP) zu Marktpreisen										Jahr
je Erwerbstätigen					je Einwohner					
€	Veränderung zum Vorjahr in %	2015 = 100	Bayern = 100	Deutschland = 100	€	Veränderung zum Vorjahr in %	2015 = 100	Bayern = 100	Deutschland = 100	

### Noch: Regierungsbezirk Schwaben

61 694	4,8	101	83	90	28 704	5,4	99	68	79	2014
61 311	-0,6	100	81	87	29 078	1,3	100	67	78	2015
63 304	3,3	103	81	88	30 418	4,6	105	68	80	2016
63 613	0,5	104	79	86	31 634	4,0	109	68	80	2017
65 348	2,7	107	81	87	32 935	4,1	113	69	81	2018
65 653	0,5	107	79	86	33 447	1,6	115	68	80	2019
66 693	1,6	109	81	88	33 405	-0,1	115	70	82	2020
70 301	5,4	115	81	88	35 292	5,6	121	70	82	2021

Tabelle 3. Bruttoinlandsprodukt in

Regional- schlüssel	Gebietseinheit	Jahr	Bruttoinlandsprodukt (BIP) zu Marktpreisen				
			Millionen €	Veränderung zum Vorjahr in %	2015 = 100	Anteil an Bayern in %	Anteil an Deutschland in %
<b>Regionen</b>							
1	Bayerischer Untermain.....	2014	13 750	2,2	99	2,6	0,5
		2015	13 956	1,5	100	2,5	0,5
		2016	14 790	6,0	106	2,6	0,5
		2017	15 109	2,2	108	2,5	0,5
		2018	15 479	2,4	111	2,5	0,5
		2019	15 946	3,0	114	2,5	0,5
		2020	15 500	-2,8	111	2,5	0,5
		2021	16 610	7,2	119	2,5	0,5
2	Würzburg.....	2014	18 170	3,9	96	3,4	0,6
		2015	18 868	3,8	100	3,4	0,6
		2016	19 562	3,7	104	3,4	0,6
		2017	20 482	4,7	109	3,4	0,6
		2018	20 747	1,3	110	3,3	0,6
		2019	21 586	4,0	114	3,4	0,6
		2020	21 140	-2,1	112	3,4	0,6
		2021	22 198	5,0	118	3,3	0,6
3	Main-Rhön.....	2014	15 478	4,0	98	2,9	0,5
		2015	15 721	1,6	100	2,8	0,5
		2016	16 210	3,1	103	2,8	0,5
		2017	17 041	5,1	108	2,8	0,5
		2018	17 624	3,4	112	2,8	0,5
		2019	17 699	0,4	113	2,7	0,5
		2020	17 314	-2,2	110	2,7	0,5
		2021	17 974	3,8	114	2,7	0,5
4	Oberfranken-West.....	2014	19 691	3,7	95	3,7	0,7
		2015	20 803	5,6	100	3,8	0,7
		2016	21 551	3,6	104	3,7	0,7
		2017	22 749	5,6	109	3,8	0,7
		2018	23 426	3,0	113	3,8	0,7
		2019	24 080	2,8	116	3,7	0,7
		2020	23 662	-1,7	114	3,8	0,7
		2021	24 632	4,1	118	3,7	0,7
5	Oberfranken-Ost..... (entspricht Landkreisgrenzen)	2014	15 380	3,0	97	2,9	0,5
		2015	15 933	3,6	100	2,9	0,5
		2016	16 568	4,0	104	2,9	0,5
		2017	17 245	4,1	108	2,8	0,5
		2018	17 564	1,9	110	2,8	0,5
		2019	17 952	2,2	113	2,8	0,5
		2020	17 561	-2,2	110	2,8	0,5
		2021	18 406	4,8	116	2,8	0,5
6	Oberpfalz-Nord..... (entspricht Landkreisgrenzen)	2014	16 391	4,6	98	3,1	0,6
		2015	16 728	2,1	100	3,0	0,6
		2016	17 379	3,9	104	3,0	0,6
		2017	18 129	4,3	108	3,0	0,6
		2018	18 960	4,6	113	3,1	0,6
		2019	19 764	4,2	118	3,1	0,6
		2020	19 784	0,1	118	3,1	0,6
		2021	21 162	7,0	127	3,2	0,6
7	Nürnberg.....	2014	56 059	4,2	97	10,5	1,9
		2015	58 080	3,6	100	10,5	1,9
		2016	60 630	4,4	104	10,5	1,9
		2017	63 478	4,7	109	10,5	1,9
		2018	66 098	4,1	114	10,7	2,0
		2019	68 357	3,4	118	10,6	2,0
		2020	66 496	-2,7	114	10,5	2,0
		2021	69 144	4,0	119	10,4	1,9
8	Westmittelfranken.....	2014	12 485	3,5	98	2,3	0,4
		2015	12 732	2,0	100	2,3	0,4
		2016	13 308	4,5	105	2,3	0,4
		2017	13 958	4,9	110	2,3	0,4
		2018	14 236	2,0	112	2,3	0,4
		2019	14 652	2,9	115	2,3	0,4
		2020	14 532	-0,8	114	2,3	0,4
		2021	15 457	6,4	121	2,3	0,4

## den Regionen Bayerns

Bruttoinlandsprodukt (BIP) zu Marktpreisen										Jahr
je Erwerbstätigen					je Einwohner					
€	Veränderung zum Vorjahr in %	2015 = 100	Bayern = 100	Deutschland = 100	€	Veränderung zum Vorjahr in %	2015 = 100	Bayern = 100	Deutschland = 100	
<b>Regionen</b>										
72 215	3,3	99	97	105	37 292	2,1	99	88	103	2014
73 279	1,5	100	96	104	37 719	1,1	100	87	102	2015
77 038	5,1	105	99	107	39 846	5,6	106	89	105	2016
77 889	1,1	106	97	105	40 637	2,0	108	87	103	2017
78 584	0,9	107	97	105	41 506	2,1	110	87	102	2018
80 031	1,8	109	96	104	42 668	2,8	113	87	102	2019
78 387	-2,1	107	96	103	41 432	-2,9	110	86	101	2020
83 855	7,0	114	97	105	44 329	7,0	118	88	102	2021
63 851	2,7	98	86	93	36 502	3,8	97	86	101	2014
65 402	2,4	100	86	93	37 788	3,5	100	87	102	2015
67 340	3,0	103	86	94	38 974	3,1	103	87	102	2016
69 443	3,1	106	86	94	40 637	4,3	108	87	103	2017
69 475	0,0	106	86	93	41 005	0,9	109	86	101	2018
71 503	2,9	109	86	93	42 553	3,8	113	87	102	2019
70 657	-1,2	108	86	93	41 661	-2,1	110	87	102	2020
74 032	4,8	113	85	92	43 702	4,9	116	86	101	2021
65 748	3,6	99	88	96	35 835	4,1	99	85	99	2014
66 525	1,2	100	87	95	36 295	1,3	100	84	98	2015
67 890	2,1	102	87	95	37 304	2,8	103	83	98	2016
70 811	4,3	106	88	96	39 133	4,9	108	84	99	2017
72 309	2,1	109	89	96	40 390	3,2	111	85	99	2018
72 516	0,3	109	87	95	40 558	0,4	112	83	97	2019
71 720	-1,1	108	87	95	39 708	-2,1	109	83	97	2020
74 704	4,2	112	86	93	41 188	3,7	113	81	95	2021
62 268	2,8	96	84	91	33 241	3,7	95	79	92	2014
64 988	4,4	100	85	93	34 992	5,3	100	81	94	2015
66 918	3,0	103	86	93	36 061	3,1	103	80	95	2016
69 922	4,5	108	87	95	37 886	5,1	108	81	96	2017
71 071	1,6	109	88	95	38 890	2,7	111	82	96	2018
72 943	2,6	112	88	95	39 968	2,8	114	81	96	2019
72 095	-1,2	111	88	95	39 327	-1,6	112	82	96	2020
75 227	4,3	116	87	94	40 923	4,1	117	81	95	2021
59 928	2,8	97	81	87	33 161	3,4	96	79	92	2014
61 601	2,8	100	81	88	34 401	3,7	100	79	93	2015
63 719	3,4	103	82	89	35 764	4,0	104	80	94	2016
65 564	2,9	106	81	89	37 153	3,9	108	80	94	2017
66 149	0,9	107	82	88	37 789	1,7	110	79	93	2018
67 656	2,3	110	81	88	38 694	2,4	112	79	93	2019
67 399	-0,4	109	82	89	38 006	-1,8	110	79	93	2020
70 783	5,0	115	82	88	40 002	5,3	116	79	92	2021
62 709	3,2	99	84	92	32 886	4,7	98	78	91	2014
63 109	0,6	100	83	90	33 483	1,8	100	77	90	2015
64 573	2,3	102	83	90	34 709	3,7	104	77	91	2016
66 382	2,8	105	82	90	36 185	4,3	108	77	92	2017
68 473	3,1	108	84	91	37 807	4,5	113	79	93	2018
70 822	3,4	112	85	92	39 370	4,1	118	80	94	2019
71 620	1,1	113	87	94	39 381	0,0	118	82	96	2020
76 252	6,5	121	88	95	42 077	6,8	126	83	97	2021
71 368	3,2	98	96	104	43 052	3,7	97	102	119	2014
72 790	2,0	100	96	104	44 174	2,6	100	102	119	2015
74 793	2,8	103	96	104	45 635	3,3	103	102	120	2016
77 113	3,1	106	96	104	47 479	4,0	107	102	120	2017
79 076	2,5	109	98	105	49 130	3,5	111	103	121	2018
81 143	2,6	111	97	106	50 581	3,0	115	103	121	2019
79 630	-1,9	109	97	105	49 159	-2,8	111	102	120	2020
82 821	4,0	114	96	103	51 138	4,0	116	101	118	2021
60 630	2,8	99	82	88	30 514	3,2	99	72	84	2014
61 388	1,3	100	81	87	30 890	1,2	100	71	83	2015
63 122	2,8	103	81	88	32 007	3,6	104	71	84	2016
65 228	3,3	106	81	88	33 401	4,4	108	71	85	2017
65 620	0,6	107	81	87	33 923	1,6	110	71	84	2018
67 318	2,6	110	81	88	34 773	2,5	113	71	83	2019
67 381	0,1	110	82	89	34 374	-1,1	111	72	84	2020
71 433	6,0	116	82	89	36 428	6,0	118	72	84	2021

Tabelle 3. Bruttoinlandsprodukt in

Regional- schlüssel	Gebietseinheit	Jahr	Bruttoinlandsprodukt (BIP) zu Marktpreisen				
			Millionen €	Veränderung zum Vorjahr in %	2015 = 100	Anteil an Bayern in %	Anteil an Deutschland in %
<b>Noch: Regionen</b>							
9	Augsburg.....	2014	31 074	4,1	95	5,8	1,1
		2015	32 719	5,3	100	5,9	1,1
		2016	33 563	2,6	103	5,8	1,1
		2017	34 650	3,2	106	5,7	1,1
		2018	36 018	3,9	110	5,8	1,1
		2019	37 252	3,4	114	5,8	1,1
		2020	36 921	-0,9	113	5,9	1,1
		2021	38 079	3,1	116	5,7	1,1
10	Ingolstadt.....	2014	27 122	1,3	93	5,1	0,9
		2015	29 206	7,7	100	5,3	1,0
		2016	29 564	1,2	101	5,1	0,9
		2017	30 767	4,1	105	5,1	0,9
		2018	30 317	-1,5	104	4,9	0,9
		2019	32 194	6,2	110	5,0	0,9
		2020	31 006	-3,7	106	4,9	0,9
		2021	32 550	5,0	111	4,9	0,9
11	Regensburg..... (entspricht Landkreisgrenzen)	2014	28 102	6,9	97	5,3	1,0
		2015	29 056	3,4	100	5,2	1,0
		2016	29 978	3,2	103	5,2	1,0
		2017	31 955	6,6	110	5,3	1,0
		2018	32 154	0,6	111	5,2	1,0
		2019	32 948	2,5	113	5,1	0,9
		2020	32 439	-1,5	112	5,1	1,0
		2021	34 432	6,1	119	5,2	1,0
12	Donau-Wald.....	2014	20 980	4,4	96	3,9	0,7
		2015	21 837	4,1	100	3,9	0,7
		2016	22 583	3,4	103	3,9	0,7
		2017	23 613	4,6	108	3,9	0,7
		2018	24 573	4,1	113	4,0	0,7
		2019	25 399	3,4	116	3,9	0,7
		2020	25 424	0,1	116	4,0	0,7
		2021	26 701	5,0	122	4,0	0,7
13	Landshut..... (entspricht Landkreisgrenzen)	2014	18 366	8,4	100	3,4	0,6
		2015	18 430	0,4	100	3,3	0,6
		2016	19 168	4,0	104	3,3	0,6
		2017	20 401	6,4	111	3,4	0,6
		2018	19 982	-2,1	108	3,2	0,6
		2019	20 868	4,4	113	3,2	0,6
		2020	20 810	-0,3	113	3,3	0,6
		2021	22 294	7,1	121	3,3	0,6
14	München.....	2014	165 790	4,1	96	31,0	5,7
		2015	173 333	4,6	100	31,2	5,7
		2016	181 840	4,9	105	31,5	5,8
		2017	191 840	5,5	111	31,7	5,9
		2018	195 960	2,1	113	31,6	5,8
		2019	205 091	4,7	118	31,8	5,9
		2020	198 502	-3,2	115	31,5	5,8
		2021	211 869	6,7	122	31,8	5,9
15	Donau-Ilser.....	2014	17 699	5,8	98	3,3	0,6
		2015	17 999	1,7	100	3,2	0,6
		2016	19 191	6,6	107	3,3	0,6
		2017	20 210	5,3	112	3,3	0,6
		2018	20 699	2,4	115	3,3	0,6
		2019	21 404	3,4	119	3,3	0,6
		2020	21 025	-1,8	117	3,3	0,6
		2021	21 991	4,6	122	3,3	0,6
16	Allgäu.....	2014	16 284	3,5	97	3,0	0,6
		2015	16 712	2,6	100	3,0	0,6
		2016	17 464	4,5	105	3,0	0,6
		2017	17 935	2,7	107	3,0	0,5
		2018	18 615	3,8	111	3,0	0,6
		2019	19 228	3,3	115	3,0	0,6
		2020	18 781	-2,3	112	3,0	0,6
		2021	19 597	4,3	117	2,9	0,5



## den Regionen Bayerns

Bruttoinlandsprodukt (BIP) zu Marktpreisen										Jahr
je Erwerbstätigen					je Einwohner					
€	Veränderung zum Vorjahr in %	2015 = 100	Bayern = 100	Deutschland = 100	€	Veränderung zum Vorjahr in %	2015 = 100	Bayern = 100	Deutschland = 100	
<b>Noch: Regionen</b>										
66 591	3,1	96	90	97	35 611	3,2	96	84	99	2014
69 234	4,0	100	91	99	37 063	4,1	100	85	100	2015
70 185	1,4	101	90	98	37 623	1,5	102	84	99	2016
71 341	1,6	103	89	97	38 524	2,4	104	82	97	2017
72 951	2,3	105	90	97	39 727	3,1	107	83	98	2018
74 875	2,6	108	90	98	40 828	2,8	110	83	98	2019
74 344	-0,7	107	91	98	40 278	-1,3	109	84	98	2020
76 722	3,2	111	89	96	41 367	2,7	112	82	96	2021
101 063	1,3	95	136	147	57 646	0,2	94	137	159	2014
105 855	4,7	100	139	151	61 272	6,3	100	141	165	2015
104 425	-1,4	99	134	145	61 252	0,0	100	137	161	2016
107 328	2,8	101	133	145	63 138	3,1	103	135	160	2017
104 170	-2,9	98	128	139	61 718	-2,2	101	130	152	2018
109 553	5,2	103	132	143	65 107	5,5	106	132	156	2019
106 740	-2,6	101	130	141	62 463	-4,1	102	130	153	2020
112 347	5,3	106	130	140	65 302	4,5	107	129	151	2021
70 601	5,7	99	95	103	40 270	6,0	98	95	111	2014
71 648	1,5	100	94	102	41 174	2,2	100	95	111	2015
72 334	1,0	101	93	101	41 980	2,0	102	94	110	2016
75 657	4,6	106	94	102	44 324	5,6	108	95	112	2017
74 771	-1,2	104	92	100	44 226	-0,2	107	93	109	2018
75 675	1,2	106	91	99	45 052	1,9	109	92	108	2019
74 696	-1,3	104	91	99	44 254	-1,8	107	92	108	2020
79 364	6,2	111	92	99	46 833	5,8	114	92	108	2021
59 487	2,7	98	80	87	32 344	4,0	97	77	89	2014
60 907	2,4	100	80	87	33 436	3,4	100	77	90	2015
62 010	1,8	102	80	86	34 338	2,7	103	77	90	2016
63 905	3,1	105	79	87	35 681	3,9	107	76	90	2017
65 703	2,8	108	81	88	36 880	3,4	110	78	91	2018
67 183	2,3	110	81	88	37 968	3,0	114	77	91	2019
67 823	1,0	111	83	89	37 946	-0,1	113	79	93	2020
71 113	4,9	117	82	89	39 729	4,7	119	78	92	2021
75 814	7,1	100	102	111	42 827	7,4	101	101	118	2014
75 795	0,0	100	100	108	42 463	-0,8	100	98	115	2015
78 014	2,9	103	100	109	43 701	2,9	103	97	115	2016
82 001	5,1	108	102	111	46 116	5,5	109	99	117	2017
79 362	-3,2	105	98	106	44 772	-2,9	105	94	110	2018
82 620	4,1	109	99	108	46 400	3,6	109	94	111	2019
82 919	0,4	109	101	109	45 998	-0,9	108	96	112	2020
88 771	7,1	117	102	111	49 047	6,6	116	97	113	2021
93 607	2,3	98	126	137	59 503	2,7	97	141	165	2014
95 927	2,5	100	126	137	61 325	3,1	100	141	166	2015
98 392	2,6	103	126	137	63 491	3,5	104	142	167	2016
101 815	3,5	106	126	138	66 583	4,9	109	142	168	2017
101 640	-0,2	106	125	136	67 665	1,6	110	142	167	2018
104 457	2,8	109	125	136	70 280	3,9	115	143	168	2019
101 391	-2,9	106	124	134	67 744	-3,6	110	141	165	2020
108 046	6,6	113	125	135	72 214	6,6	118	143	167	2021
69 682	4,4	100	94	102	37 770	5,0	99	89	104	2014
69 919	0,3	100	92	100	38 001	0,6	100	87	103	2015
73 408	5,0	105	94	102	40 162	5,7	106	90	106	2016
75 807	3,3	108	94	103	42 015	4,6	111	90	106	2017
75 607	-0,3	108	93	101	42 640	1,5	112	90	105	2018
77 827	2,9	111	93	101	43 704	2,5	115	89	105	2019
76 598	-1,6	110	93	101	42 674	-2,4	112	89	104	2020
80 360	4,9	115	93	100	44 338	3,9	117	88	102	2021
63 681	2,4	99	86	93	34 468	2,9	98	82	95	2014
64 367	1,1	100	85	92	35 020	1,6	100	81	95	2015
66 373	3,1	103	85	92	36 227	3,4	103	81	95	2016
67 276	1,4	105	84	91	36 962	2,0	106	79	94	2017
68 830	2,3	107	85	92	38 108	3,1	109	80	94	2018
70 123	1,9	109	84	91	39 126	2,7	112	80	94	2019
69 139	-1,4	107	84	91	38 072	-2,7	109	79	93	2020
72 192	4,4	112	83	90	39 557	3,9	113	78	91	2021

Tabelle 3. Bruttoinlandsprodukt in

Regional- schlüssel	Gebietseinheit	Jahr	Bruttoinlandsprodukt (BIP) zu Marktpreisen				
			Millionen €	Veränderung zum Vorjahr in %	2015 = 100	Anteil an Bayern in %	Anteil an Deutschland in %
<b>Noch: Regionen</b>							
17	Oberland.....	2014	13 387	6,4	96	2,5	0,5
		2015	13 909	3,9	100	2,5	0,5
		2016	14 489	4,2	104	2,5	0,5
		2017	15 083	4,1	108	2,5	0,5
		2018	15 726	4,3	113	2,5	0,5
		2019	16 358	4,0	118	2,5	0,5
		2020	16 502	0,9	119	2,6	0,5
		2021	17 134	3,8	123	2,6	0,5
18	Südostoberbayern.....	2014	27 858	5,3	97	5,2	1,0
		2015	28 667	2,9	100	5,2	0,9
		2016	29 878	4,2	104	5,2	1,0
		2017	31 108	4,1	109	5,1	1,0
		2018	32 098	3,2	112	5,2	1,0
		2019	33 206	3,5	116	5,2	1,0
		2020	33 130	-0,2	116	5,3	1,0
		2021	36 159	9,1	126	5,4	1,0

## den Regionen Bayerns

Bruttoinlandsprodukt (BIP) zu Marktpreisen										Jahr
je Erwerbstätigen					je Einwohner					
€	Veränderung zum Vorjahr in %	2015 = 100	Bayern = 100	Deutschland = 100	€	Veränderung zum Vorjahr in %	2015 = 100	Bayern = 100	Deutschland = 100	

### Noch: Regionen

61 989	4,9	97	83	90	30 732	5,4	97	73	85	2014
63 655	2,7	100	84	91	31 584	2,8	100	73	85	2015
65 334	2,6	103	84	91	32 570	3,1	103	73	86	2016
67 029	2,6	105	83	91	33 726	3,5	107	72	85	2017
68 728	2,5	108	85	92	34 987	3,7	111	74	86	2018
70 531	2,6	111	85	92	36 246	3,6	115	74	87	2019
71 373	1,2	112	87	94	36 484	0,7	116	76	89	2020
74 090	3,8	116	85	93	37 841	3,7	120	75	87	2021
66 205	3,9	99	89	97	34 722	4,4	98	82	96	2014
67 080	1,3	100	88	96	35 349	1,8	100	81	95	2015
68 701	2,4	102	88	96	36 454	3,1	103	81	96	2016
70 756	3,0	105	88	96	37 674	3,3	107	81	95	2017
72 120	1,9	108	89	96	38 619	2,5	109	81	95	2018
73 565	2,0	110	88	96	39 789	3,0	113	81	95	2019
74 183	0,8	111	90	98	39 611	-0,4	112	83	97	2020
80 526	8,6	120	93	101	43 080	8,8	122	85	100	2021

Tabelle 4. Bruttoinlandsprodukt in

Regional- schlüssel	Gebietseinheit	Jahr	Bruttoinlandsprodukt (BIP) zu Marktpreisen				
			Millionen €	Veränderung zum Vorjahr in %	2015 = 100	Anteil an Bayern in %	Anteil an Deutschland in %
<b>Arbeitsmarktregionen</b>							
145	Ulm..... (bayerischer Teil <sup>1)</sup> )	2014	5 614	3,6	97	1,1	0,2
		2015	5 787	3,1	100	1,0	0,2
		2016	6 293	8,7	109	1,1	0,2
		2017	6 562	4,3	113	1,1	0,2
		2018	6 824	4,0	118	1,1	0,2
		2019	6 919	1,4	120	1,1	0,2
		2020	6 629	-4,2	115	1,1	0,2
		2021	6 760	2,0	117	1,0	0,2
150	Bad Reichenhall.....	2014	2 980	4,5	95	0,6	0,1
		2015	3 141	5,4	100	0,6	0,1
		2016	3 308	5,3	105	0,6	0,1
		2017	3 431	3,7	109	0,6	0,1
		2018	3 506	2,2	112	0,6	0,1
		2019	3 729	6,4	119	0,6	0,1
		2020	3 642	-2,3	116	0,6	0,1
		2021	3 887	6,7	124	0,6	0,1
151	Traunstein.....	2014	6 262	6,2	99	1,2	0,2
		2015	6 339	1,2	100	1,1	0,2
		2016	6 714	5,9	106	1,2	0,2
		2017	7 002	4,3	110	1,2	0,2
		2018	7 246	3,5	114	1,2	0,2
		2019	7 406	2,2	117	1,2	0,2
		2020	7 445	0,5	117	1,2	0,2
		2021	8 035	7,9	127	1,2	0,2
152	Burghausen.....	2014	4 865	5,8	96	0,9	0,2
		2015	5 094	4,7	100	0,9	0,2
		2016	5 151	1,1	101	0,9	0,2
		2017	5 406	5,0	106	0,9	0,2
		2018	5 490	1,5	108	0,9	0,2
		2019	5 427	-1,1	107	0,8	0,2
		2020	5 424	-0,1	106	0,9	0,2
		2021	6 738	24,2	132	1,0	0,2
153	Mühldorf.....	2014	3 412	4,6	100	0,6	0,1
		2015	3 429	0,5	100	0,6	0,1
		2016	3 629	5,9	106	0,6	0,1
		2017	3 857	6,3	112	0,6	0,1
		2018	3 979	3,2	116	0,6	0,1
		2019	4 171	4,8	122	0,6	0,1
		2020	4 191	0,5	122	0,7	0,1
		2021	4 403	5,1	128	0,7	0,1
154	Rosenheim.....	2014	10 339	5,0	97	1,9	0,4
		2015	10 664	3,2	100	1,9	0,4
		2016	11 076	3,9	104	1,9	0,4
		2017	11 411	3,0	107	1,9	0,3
		2018	11 876	4,1	111	1,9	0,4
		2019	12 473	5,0	117	1,9	0,4
		2020	12 428	-0,4	117	2,0	0,4
		2021	13 096	5,4	123	2,0	0,4
155	Bad Tölz.....	2014	6 491	6,3	96	1,2	0,2
		2015	6 746	3,9	100	1,2	0,2
		2016	6 894	2,2	102	1,2	0,2
		2017	7 178	4,1	106	1,2	0,2
		2018	7 467	4,0	111	1,2	0,2
		2019	7 849	5,1	116	1,2	0,2
		2020	7 828	-0,3	116	1,2	0,2
		2021	8 108	3,6	120	1,2	0,2
156	Garmisch-Partenkirchen.....	2014	2 294	4,1	94	0,4	0,1
		2015	2 449	6,8	100	0,4	0,1
		2016	2 487	1,6	102	0,4	0,1
		2017	2 591	4,2	106	0,4	0,1
		2018	2 680	3,4	109	0,4	0,1
		2019	2 808	4,8	115	0,4	0,1
		2020	2 746	-2,2	112	0,4	0,1
		2021	2 824	2,8	115	0,4	0,1

1) Entspricht Landkreis Neu-Ulm.

## den Arbeitsmarktregionen Bayerns

Bruttoinlandsprodukt (BIP) zu Marktpreisen										Jahr
je Erwerbstätigen					je Einwohner					
€	Veränderung zum Vorjahr in %	2015 = 100	Bayern = 100	Deutschland = 100	€	Veränderung zum Vorjahr in %	2015 = 100	Bayern = 100	Deutschland = 100	
<b>Arbeitsmarktregionen</b>										
67 687	2,1	100	91	99	33 565	2,8	98	79	93	2014
67 897	0,3	100	89	97	34 229	2,0	100	79	92	2015
72 749	7,1	107	93	101	36 872	7,7	108	82	97	2016
74 161	1,9	109	92	100	38 202	3,6	112	82	97	2017
74 822	0,9	110	92	100	39 359	3,0	115	83	97	2018
76 593	2,4	113	92	100	39 607	0,6	116	81	95	2019
73 401	-4,2	108	89	97	37 768	-4,6	110	79	92	2020
76 186	3,8	112	88	95	38 284	1,4	112	76	88	2021
56 820	2,9	96	76	83	29 030	3,9	96	69	80	2014
59 133	4,1	100	78	84	30 362	4,6	100	70	82	2015
60 932	3,0	103	78	85	31 750	4,6	105	71	83	2016
62 624	2,8	106	78	85	32 746	3,1	108	70	83	2017
63 714	1,7	108	79	85	33 269	1,6	110	70	82	2018
66 844	4,9	113	80	87	35 235	5,9	116	72	84	2019
66 127	-1,1	112	81	87	34 314	-2,6	113	71	84	2020
70 266	6,3	119	81	88	36 551	6,5	120	72	84	2021
69 036	4,7	100	93	101	36 585	5,4	100	87	101	2014
68 790	-0,4	100	90	98	36 628	0,1	100	84	99	2015
72 049	4,7	105	92	100	38 408	4,9	105	86	101	2016
73 788	2,4	107	92	100	39 817	3,7	109	85	101	2017
75 540	2,4	110	93	101	41 012	3,0	112	86	101	2018
76 443	1,2	111	92	100	41 793	1,9	114	85	100	2019
77 535	1,4	113	94	102	41 967	0,4	115	87	102	2020
83 148	7,2	121	96	104	45 148	7,6	123	89	104	2021
80 451	5,0	97	108	117	45 375	5,3	96	107	126	2014
83 094	3,3	100	109	118	47 178	4,0	100	109	127	2015
83 121	0,0	100	107	116	47 278	0,2	100	105	124	2016
86 478	4,0	104	107	117	49 201	4,1	104	105	124	2017
86 995	0,6	105	107	116	49 560	0,7	105	104	122	2018
84 546	-2,8	102	102	110	48 735	-1,7	103	99	117	2019
84 689	0,2	102	103	112	48 612	-0,3	103	101	119	2020
105 130	24,1	127	121	131	60 222	23,9	128	119	139	2021
63 453	3,5	100	85	93	31 084	3,2	101	74	86	2014
63 165	-0,5	100	83	90	30 845	-0,8	100	71	83	2015
65 501	3,7	104	84	91	32 225	4,5	104	72	85	2016
68 751	5,0	109	85	93	33 878	5,1	110	73	86	2017
69 331	0,8	110	86	92	34 640	2,2	112	73	85	2018
71 654	3,4	113	86	93	36 094	4,2	117	73	86	2019
71 856	0,3	114	88	95	36 072	-0,1	117	75	88	2020
74 641	3,9	118	86	93	37 618	4,3	122	74	87	2021
63 279	3,4	99	85	92	33 189	4,1	98	79	92	2014
64 050	1,2	100	84	91	33 820	1,9	100	78	91	2015
65 135	1,7	102	84	91	34 717	2,7	103	77	91	2016
66 597	2,2	104	83	90	35 512	2,3	105	76	90	2017
68 410	2,7	107	84	91	36 722	3,4	109	77	90	2018
70 744	3,4	110	85	92	38 427	4,6	114	78	92	2019
71 783	1,5	112	87	95	38 229	-0,5	113	80	93	2020
75 265	4,9	118	87	94	40 159	5,0	119	79	93	2021
61 853	4,8	97	83	90	29 620	5,2	97	70	82	2014
63 715	3,0	100	84	91	30 435	2,8	100	70	82	2015
64 203	0,8	101	82	89	30 795	1,2	101	69	81	2016
66 006	2,8	104	82	89	31 883	3,5	105	68	81	2017
67 945	2,9	107	84	91	32 988	3,5	108	69	81	2018
70 400	3,6	110	85	92	34 509	4,6	113	70	83	2019
70 498	0,1	111	86	93	34 308	-0,6	113	71	84	2020
72 888	3,4	114	84	91	35 539	3,6	117	70	82	2021
53 906	2,6	96	72	79	26 772	3,4	95	63	74	2014
56 384	4,6	100	74	80	28 261	5,6	100	65	76	2015
56 622	0,4	100	73	79	28 382	0,4	100	63	75	2016
57 993	2,4	103	72	79	29 440	3,7	104	63	74	2017
59 300	2,3	105	73	79	30 349	3,1	107	64	75	2018
61 201	3,2	109	73	80	31 746	4,6	112	65	76	2019
60 094	-1,8	107	73	79	31 082	-2,1	110	65	76	2020
62 400	3,8	111	72	78	32 002	3,0	113	63	74	2021

Tabelle 4. Bruttoinlandsprodukt in

Regional- schlüssel	Gebietseinheit	Jahr	Bruttoinlandsprodukt (BIP) zu Marktpreisen				
			Millionen €	Veränderung zum Vorjahr in %	2015 = 100	Anteil an Bayern in %	Anteil an Deutschland in %
<b>Noch: Arbeitsmarktregionen</b>							
157	Weilheim.....	2014	4 602	7,5	98	0,9	0,2
		2015	4 713	2,4	100	0,8	0,2
		2016	5 109	8,4	108	0,9	0,2
		2017	5 314	4,0	113	0,9	0,2
		2018	5 578	5,0	118	0,9	0,2
		2019	5 701	2,2	121	0,9	0,2
		2020	5 929	4,0	126	0,9	0,2
		2021	6 202	4,6	132	0,9	0,2
158	Landsberg.....	2014	3 481	-1,3	96	0,7	0,1
		2015	3 614	3,8	100	0,7	0,1
		2016	3 851	6,5	107	0,7	0,1
		2017	3 969	3,1	110	0,7	0,1
		2018	4 162	4,9	115	0,7	0,1
		2019	4 327	4,0	120	0,7	0,1
		2020	4 342	0,3	120	0,7	0,1
		2021	4 662	7,4	129	0,7	0,1
159	München.....	2014	162 309	4,2	96	30,4	5,5
		2015	169 719	4,6	100	30,6	5,6
		2016	177 989	4,9	105	30,8	5,7
		2017	187 871	5,6	111	31,0	5,8
		2018	191 797	2,1	113	30,9	5,7
		2019	200 764	4,7	118	31,2	5,8
		2020	194 160	-3,3	114	30,8	5,7
		2021	207 207	6,7	122	31,1	5,8
160	Ingolstadt.....	2014	27 122	1,3	93	5,1	0,9
		2015	29 206	7,7	100	5,3	1,0
		2016	29 564	1,2	101	5,1	0,9
		2017	30 767	4,1	105	5,1	0,9
		2018	30 317	-1,5	104	4,9	0,9
		2019	32 194	6,2	110	5,0	0,9
		2020	31 006	-3,7	106	4,9	0,9
		2021	32 550	5,0	111	4,9	0,9
161	Kelheim-Mainburg.....	2014	3 465	5,6	96	0,6	0,1
		2015	3 617	4,4	100	0,7	0,1
		2016	3 783	4,6	105	0,7	0,1
		2017	3 912	3,4	108	0,6	0,1
		2018	3 904	-0,2	108	0,6	0,1
		2019	4 012	2,8	111	0,6	0,1
		2020	4 014	0,1	111	0,6	0,1
		2021	4 429	10,3	122	0,7	0,1
162	Landshut.....	2014	8 791	5,3	102	1,6	0,3
		2015	8 609	-2,1	100	1,6	0,3
		2016	9 246	7,4	107	1,6	0,3
		2017	9 836	6,4	114	1,6	0,3
		2018	10 115	2,8	117	1,6	0,3
		2019	10 454	3,3	121	1,6	0,3
		2020	11 012	5,3	128	1,7	0,3
		2021	11 039	0,3	128	1,7	0,3
163	Dingolfing.....	2014	6 048	15,7	98	1,1	0,2
		2015	6 189	2,3	100	1,1	0,2
		2016	6 260	1,1	101	1,1	0,2
		2017	6 737	7,6	109	1,1	0,2
		2018	5 818	-13,6	94	0,9	0,2
		2019	6 256	7,5	101	1,0	0,2
		2020	5 539	-11,5	89	0,9	0,2
		2021	6 771	22,2	109	1,0	0,2
164	Eggenfelden/Pfarrkirchen.....	2014	3 526	4,6	97	0,7	0,1
		2015	3 632	3,0	100	0,7	0,1
		2016	3 663	0,8	101	0,6	0,1
		2017	3 828	4,5	105	0,6	0,1
		2018	4 049	5,8	111	0,7	0,1
		2019	4 158	2,7	114	0,6	0,1
		2020	4 259	2,4	117	0,7	0,1
		2021	4 484	5,3	123	0,7	0,1

## den Arbeitsmarktreionen Bayerns

Bruttoinlandsprodukt (BIP) zu Marktpreisen										Jahr
je Erwerbstätigen					je Einwohner					
€	Veränderung zum Vorjahr in %	2015 = 100	Bayern = 100	Deutschland = 100	€	Veränderung zum Vorjahr in %	2015 = 100	Bayern = 100	Deutschland = 100	

### Noch: Arbeitsmarktreionen

67 222	6,2	99	90	98	35 190	6,9	99	83	97	2014
68 128	1,3	100	90	97	35 693	1,4	100	82	96	2015
72 486	6,4	106	93	101	38 300	7,3	107	85	101	2016
74 223	2,4	109	92	101	39 637	3,5	111	85	100	2017
75 675	2,0	111	93	101	41 383	4,4	116	87	102	2018
76 468	1,0	112	92	100	42 103	1,7	118	86	101	2019
79 596	4,1	117	97	105	43 654	3,7	122	91	107	2020
82 958	4,2	122	96	104	45 470	4,2	127	90	105	2021
66 074	-2,9	97	89	96	30 130	-2,1	97	71	83	2014
67 899	2,8	100	89	97	30 923	2,6	100	71	83	2015
70 538	3,9	104	90	98	32 582	5,4	105	73	86	2016
71 980	2,0	106	89	97	33 375	2,4	108	71	84	2017
73 567	2,2	108	91	98	34 801	4,3	113	73	86	2018
75 742	3,0	112	91	99	36 003	3,5	116	73	86	2019
76 614	1,2	113	93	101	35 986	0,0	116	75	88	2020
81 508	6,4	120	94	102	38 453	6,9	124	76	89	2021
94 451	2,4	98	127	138	60 773	2,8	97	144	168	2014
96 777	2,5	100	127	138	62 637	3,1	100	144	169	2015
99 240	2,5	103	127	138	64 822	3,5	103	145	170	2016
102 714	3,5	106	128	139	68 012	4,9	109	146	172	2017
102 489	-0,2	106	126	137	69 081	1,6	110	145	170	2018
105 317	2,8	109	126	137	71 752	3,9	115	146	172	2019
102 130	-3,0	106	124	135	69 108	-3,7	110	144	169	2020
108 844	6,6	112	126	136	73 670	6,6	118	145	170	2021
101 063	1,3	95	136	147	57 646	0,2	94	137	159	2014
105 855	4,7	100	139	151	61 272	6,3	100	141	165	2015
104 425	-1,4	99	134	145	61 252	0,0	100	137	161	2016
107 328	2,8	101	133	145	63 138	3,1	103	135	160	2017
104 170	-2,9	98	128	139	61 718	-2,2	101	130	152	2018
109 553	5,2	103	132	143	65 107	5,5	106	132	156	2019
106 740	-2,6	101	130	141	62 463	-4,1	102	130	153	2020
112 347	5,3	106	130	140	65 302	4,5	107	129	151	2021
65 204	5,6	97	88	95	29 910	4,5	97	71	83	2014
67 378	3,3	100	89	96	30 722	2,7	100	71	83	2015
69 510	3,2	103	89	97	31 663	3,1	103	71	83	2016
71 223	2,5	106	88	96	32 455	2,5	106	69	82	2017
70 129	-1,5	104	87	93	32 078	-1,2	104	67	79	2018
70 720	0,8	105	85	92	32 706	2,0	106	67	78	2019
70 984	0,4	105	86	94	32 574	-0,4	106	68	80	2020
78 386	10,4	116	90	98	35 821	10,0	117	71	83	2021
73 733	4,5	102	99	108	40 342	4,0	104	96	112	2014
71 970	-2,4	100	95	103	38 856	-3,7	100	89	105	2015
76 281	6,0	106	98	106	41 161	5,9	106	92	108	2016
79 637	4,4	111	99	108	43 340	5,3	112	93	110	2017
80 198	0,7	111	99	107	44 025	1,6	113	93	108	2018
82 461	2,8	115	99	107	45 019	2,3	116	92	108	2019
87 079	5,6	121	106	115	47 102	4,6	121	98	115	2020
86 985	-0,1	121	100	109	47 001	-0,2	121	93	109	2021
90 384	11,2	98	122	132	65 028	14,4	99	154	180	2014
92 588	2,4	100	122	132	65 993	1,5	100	152	178	2015
93 156	0,6	101	119	130	66 189	0,3	100	148	174	2016
99 782	7,1	108	124	135	70 593	6,7	107	151	179	2017
86 781	-13,0	94	107	116	60 585	-14,2	92	127	149	2018
94 527	8,9	102	114	123	64 866	7,1	98	132	155	2019
84 884	-10,2	92	103	112	57 122	-11,9	87	119	139	2020
104 385	23,0	113	120	130	69 339	21,4	105	137	160	2021
62 859	5,8	98	85	92	29 908	4,3	98	71	83	2014
64 069	1,9	100	84	91	30 604	2,3	100	70	83	2015
63 923	-0,2	100	82	89	30 670	0,2	100	68	81	2016
66 269	3,7	103	82	90	31 899	4,0	104	68	81	2017
69 077	4,2	108	85	92	33 597	5,3	110	71	83	2018
69 740	1,0	109	84	91	34 337	2,2	112	70	82	2019
71 877	3,1	112	88	95	35 012	2,0	114	73	85	2020
75 532	5,1	118	87	94	36 745	4,9	120	73	85	2021

Tabelle 4. Bruttoinlandsprodukt in

Regional- schlüssel	Gebietseinheit	Jahr	Bruttoinlandsprodukt (BIP) zu Marktpreisen				
			Millionen €	Veränderung zum Vorjahr in %	2015 = 100	Anteil an Bayern in %	Anteil an Deutschland in %
<b>Noch: Arbeitsmarktregionen</b>							
165	Passau.....	2014	8 105	3,3	98	1,5	0,3
		2015	8 265	2,0	100	1,5	0,3
		2016	8 626	4,4	104	1,5	0,3
		2017	9 100	5,5	110	1,5	0,3
		2018	9 435	3,7	114	1,5	0,3
		2019	9 625	2,0	116	1,5	0,3
		2020	9 474	-1,6	115	1,5	0,3
		2021	10 026	5,8	121	1,5	0,3
166	Freyung.....	2014	1 996	4,3	95	0,4	0,1
		2015	2 101	5,2	100	0,4	0,1
		2016	2 148	2,3	102	0,4	0,1
		2017	2 238	4,2	107	0,4	0,1
		2018	2 392	6,9	114	0,4	0,1
		2019	2 466	3,1	117	0,4	0,1
		2020	2 539	2,9	121	0,4	0,1
		2021	2 681	5,6	128	0,4	0,1
167	Regen-Zwiesel.....	2014	2 145	3,5	95	0,4	0,1
		2015	2 267	5,7	100	0,4	0,1
		2016	2 329	2,8	103	0,4	0,1
		2017	2 424	4,1	107	0,4	0,1
		2018	2 559	5,6	113	0,4	0,1
		2019	2 710	5,9	120	0,4	0,1
		2020	2 697	-0,5	119	0,4	0,1
		2021	2 857	5,9	126	0,4	0,1
168	Deggendorf.....	2014	4 215	8,1	96	0,8	0,1
		2015	4 373	3,8	100	0,8	0,1
		2016	4 466	2,1	102	0,8	0,1
		2017	4 638	3,8	106	0,8	0,1
		2018	4 847	4,5	111	0,8	0,1
		2019	4 971	2,6	114	0,8	0,1
		2020	5 090	2,4	116	0,8	0,1
		2021	5 308	4,3	121	0,8	0,1
169	Straubing.....	2014	4 519	3,6	94	0,8	0,2
		2015	4 831	6,9	100	0,9	0,2
		2016	5 014	3,8	104	0,9	0,2
		2017	5 213	4,0	108	0,9	0,2
		2018	5 340	2,4	111	0,9	0,2
		2019	5 627	5,4	116	0,9	0,2
		2020	5 624	-0,1	116	0,9	0,2
		2021	5 829	3,6	121	0,9	0,2
170	Cham.....	2014	4 042	9,7	97	0,8	0,1
		2015	4 181	3,4	100	0,8	0,1
		2016	4 347	4,0	104	0,8	0,1
		2017	4 574	5,2	109	0,8	0,1
		2018	4 815	5,3	115	0,8	0,1
		2019	4 994	3,7	119	0,8	0,1
		2020	5 064	1,4	121	0,8	0,1
		2021	5 109	0,9	122	0,8	0,1
171	Regensburg.....	2014	16 031	6,3	97	3,0	0,5
		2015	16 488	2,8	100	3,0	0,5
		2016	16 890	2,4	102	2,9	0,5
		2017	18 253	8,1	111	3,0	0,6
		2018	18 228	-0,1	111	2,9	0,5
		2019	18 691	2,5	113	2,9	0,5
		2020	18 010	-3,6	109	2,9	0,5
		2021	19 174	6,5	116	2,9	0,5
172	Schwandorf.....	2014	4 718	4,4	99	0,9	0,2
		2015	4 762	0,9	100	0,9	0,2
		2016	4 971	4,4	104	0,9	0,2
		2017	5 154	3,7	108	0,9	0,2
		2018	5 385	4,5	113	0,9	0,2
		2019	5 568	3,4	117	0,9	0,2
		2020	5 511	-1,0	116	0,9	0,2
		2021	5 909	7,2	124	0,9	0,2



## den Arbeitsmarktreregionen Bayerns

Bruttoinlandsprodukt (BIP) zu Marktpreisen										Jahr
je Erwerbstätigen					je Einwohner					
€	Veränderung zum Vorjahr in %	2015 = 100	Bayern = 100	Deutschland = 100	€	Veränderung zum Vorjahr in %	2015 = 100	Bayern = 100	Deutschland = 100	

### Noch: Arbeitsmarktreregionen

60 057	2,4	99	81	88	34 391	2,8	99	81	95	2014
60 482	0,7	100	79	86	34 790	1,2	100	80	94	2015
62 254	2,9	103	80	87	36 024	3,5	104	80	95	2016
64 220	3,2	106	80	87	37 739	4,8	108	81	95	2017
65 575	2,1	108	81	87	38 765	2,7	111	81	95	2018
66 253	1,0	110	80	86	39 289	1,4	113	80	94	2019
66 038	-0,3	109	80	87	38 566	-1,8	111	80	94	2020
69 871	5,8	116	81	87	40 671	5,5	117	80	94	2021
55 967	3,1	96	75	82	25 666	4,3	95	61	71	2014
58 000	3,6	100	76	83	26 923	4,9	100	62	73	2015
57 781	-0,4	100	74	80	27 489	2,1	102	61	72	2016
59 949	3,8	103	74	81	28 600	4,0	106	61	72	2017
62 621	4,5	108	77	83	30 529	6,7	113	64	75	2018
63 446	1,3	109	76	83	31 472	3,1	117	64	75	2019
65 073	2,6	112	79	86	32 398	2,9	120	67	79	2020
68 924	5,9	119	80	86	34 154	5,4	127	67	79	2021
55 207	0,4	96	74	81	28 130	3,5	95	67	78	2014
57 723	4,6	100	76	82	29 620	5,3	100	68	80	2015
58 912	2,1	102	76	82	30 253	2,1	102	67	79	2016
60 651	3,0	105	75	82	31 343	3,6	106	67	79	2017
63 129	4,1	109	78	84	32 986	5,2	111	69	81	2018
65 671	4,0	114	79	86	34 952	6,0	118	71	84	2019
65 419	-0,4	113	80	86	34 866	-0,2	118	73	85	2020
68 704	5,0	119	79	86	36 987	6,1	125	73	85	2021
61 993	5,4	97	83	90	36 481	7,7	97	86	101	2014
63 646	2,7	100	84	91	37 653	3,2	100	87	102	2015
64 577	1,5	101	83	90	38 141	1,3	101	85	100	2016
66 775	3,4	105	83	90	39 250	2,9	104	84	99	2017
69 520	4,1	109	86	93	40 716	3,7	108	86	100	2018
70 541	1,5	111	85	92	41 632	2,2	111	85	100	2019
73 139	3,7	115	89	96	42 604	2,3	113	89	104	2020
75 935	3,8	119	88	95	44 232	3,8	117	87	102	2021
60 077	1,6	97	81	88	31 509	2,8	94	75	87	2014
62 200	3,5	100	82	89	33 359	5,9	100	77	90	2015
62 869	1,1	101	81	88	34 345	3,0	103	77	90	2016
64 321	2,3	103	80	87	35 487	3,3	106	76	90	2017
65 392	1,7	105	81	87	36 098	1,7	108	76	89	2018
68 475	4,7	110	82	89	37 847	4,8	113	77	91	2019
68 959	0,7	111	84	91	37 708	-0,4	113	79	92	2020
71 436	3,6	115	82	89	38 907	3,2	117	77	90	2021
57 452	8,8	98	77	84	32 154	9,6	97	76	89	2014
58 585	2,0	100	77	83	33 153	3,1	100	76	89	2015
59 950	2,3	102	77	83	34 322	3,5	104	77	90	2016
61 739	3,0	105	77	84	35 977	4,8	109	77	91	2017
63 965	3,6	109	79	85	37 729	4,9	114	79	93	2018
65 445	2,3	112	79	85	39 032	3,5	118	79	93	2019
67 141	2,6	115	82	89	39 544	1,3	119	82	97	2020
67 536	0,6	115	78	84	39 829	0,7	120	79	92	2021
76 085	4,8	99	102	111	48 894	5,2	99	116	135	2014
76 485	0,5	100	101	109	49 636	1,5	100	114	134	2015
76 297	-0,2	100	98	106	50 122	1,0	101	112	132	2016
80 735	5,8	106	100	109	53 512	6,8	108	115	135	2017
79 184	-1,9	104	98	106	52 889	-1,2	107	111	130	2018
80 510	1,7	105	97	105	53 915	1,9	109	110	129	2019
77 674	-3,5	102	95	102	51 923	-3,7	105	108	127	2020
82 912	6,7	108	96	104	55 151	6,2	111	109	127	2021
62 617	2,6	99	84	91	32 914	4,2	100	78	91	2014
62 955	0,5	100	83	90	33 014	0,3	100	76	89	2015
65 155	3,5	103	84	91	34 253	3,8	104	76	90	2016
66 389	1,9	105	82	90	35 314	3,1	107	76	89	2017
68 025	2,5	108	84	91	36 673	3,8	111	77	90	2018
69 796	2,6	111	84	91	37 740	2,9	114	77	90	2019
70 123	0,5	111	85	92	37 193	-1,4	113	77	91	2020
74 400	6,1	118	86	93	39 695	6,7	120	78	92	2021

Tabelle 4. Bruttoinlandsprodukt in

Regional- schlüssel	Gebietseinheit	Jahr	Bruttoinlandsprodukt (BIP) zu Marktpreisen				
			Millionen €	Veränderung zum Vorjahr in %	2015 = 100	Anteil an Bayern in %	Anteil an Deutschland in %
<b>Noch: Arbeitsmarktregionen</b>							
173	Amberg.....	2014	4 736	5,3	100	0,9	0,2
		2015	4 733	-0,1	100	0,9	0,2
		2016	4 929	4,1	104	0,9	0,2
		2017	5 239	6,3	111	0,9	0,2
		2018	5 477	4,5	116	0,9	0,2
		2019	5 624	2,7	119	0,9	0,2
		2020	5 666	0,7	120	0,9	0,2
		2021	5 908	4,3	125	0,9	0,2
174	Neumarkt.....	2014	4 564	7,6	96	0,9	0,2
		2015	4 770	4,5	100	0,9	0,2
		2016	4 959	3,9	104	0,9	0,2
		2017	5 215	5,2	109	0,9	0,2
		2018	5 208	-0,1	109	0,8	0,2
		2019	5 252	0,8	110	0,8	0,2
		2020	5 352	1,9	112	0,8	0,2
		2021	5 721	6,9	120	0,9	0,2
175	Weiden.....	2014	4 782	5,8	97	0,9	0,2
		2015	4 935	3,2	100	0,9	0,2
		2016	5 054	2,4	102	0,9	0,2
		2017	5 238	3,6	106	0,9	0,2
		2018	5 436	3,8	110	0,9	0,2
		2019	5 624	3,5	114	0,9	0,2
		2020	5 672	0,8	115	0,9	0,2
		2021	6 012	6,0	122	0,9	0,2
176	Marktrechwitz.....	2014	4 404	2,0	96	0,8	0,2
		2015	4 604	4,5	100	0,8	0,2
		2016	4 786	3,9	104	0,8	0,2
		2017	4 990	4,3	108	0,8	0,2
		2018	5 241	5,0	114	0,8	0,2
		2019	5 671	8,2	123	0,9	0,2
		2020	5 484	-3,3	119	0,9	0,2
		2021	6 050	10,3	131	0,9	0,2
177	Hof.....	2014	4 692	1,7	96	0,9	0,2
		2015	4 890	4,2	100	0,9	0,2
		2016	5 097	4,2	104	0,9	0,2
		2017	5 211	2,2	107	0,9	0,2
		2018	5 335	2,4	109	0,9	0,2
		2019	5 415	1,5	111	0,8	0,2
		2020	5 366	-0,9	110	0,9	0,2
		2021	5 545	3,3	113	0,8	0,2
178	Bayreuth.....	2014	6 190	4,3	96	1,2	0,2
		2015	6 422	3,8	100	1,2	0,2
		2016	6 703	4,4	104	1,2	0,2
		2017	7 074	5,5	110	1,2	0,2
		2018	7 106	0,4	111	1,1	0,2
		2019	7 230	1,7	113	1,1	0,2
		2020	7 037	-2,7	110	1,1	0,2
		2021	7 346	4,4	114	1,1	0,2
179	Bamberg.....	2014	7 502	2,1	95	1,4	0,3
		2015	7 865	4,8	100	1,4	0,3
		2016	8 161	3,8	104	1,4	0,3
		2017	8 565	4,9	109	1,4	0,3
		2018	8 815	2,9	112	1,4	0,3
		2019	8 959	1,6	114	1,4	0,3
		2020	8 959	0,0	114	1,4	0,3
		2021	9 196	2,6	117	1,4	0,3
180	Kulmbach.....	2014	2 249	2,1	97	0,4	0,1
		2015	2 314	2,9	100	0,4	0,1
		2016	2 408	4,1	104	0,4	0,1
		2017	2 468	2,5	107	0,4	0,1
		2018	2 544	3,1	110	0,4	0,1
		2019	2 584	1,6	112	0,4	0,1
		2020	2 609	1,0	113	0,4	0,1
		2021	2 798	7,2	121	0,4	0,1

## den Arbeitsmarktregionen Bayerns

Bruttoinlandsprodukt (BIP) zu Marktpreisen										Jahr
je Erwerbstätigen					je Einwohner					
€	Veränderung zum Vorjahr in %	2015 = 100	Bayern = 100	Deutschland = 100	€	Veränderung zum Vorjahr in %	2015 = 100	Bayern = 100	Deutschland = 100	
<b>Noch: Arbeitsmarktregionen</b>										
63 908	3,9	102	86	93	32 749	5,4	100	78	91	2014
62 630	-2,0	100	82	89	32 642	-0,3	100	75	88	2015
64 219	2,5	103	82	89	33 904	3,9	104	76	89	2016
67 738	5,5	108	84	92	36 077	6,4	111	77	91	2017
70 689	4,4	113	87	94	37 754	4,6	116	79	93	2018
72 086	2,0	115	87	94	38 742	2,6	119	79	93	2019
72 900	1,1	116	89	96	39 033	0,8	120	81	95	2020
75 662	3,8	121	87	94	40 703	4,3	125	80	94	2021
71 484	6,1	97	96	104	35 543	6,8	97	84	98	2014
73 479	2,8	100	97	105	36 786	3,5	100	85	99	2015
74 970	2,0	102	96	104	37 846	2,9	103	84	99	2016
77 537	3,4	106	96	105	39 465	4,3	107	84	100	2017
75 584	-2,5	103	93	101	39 129	-0,9	106	82	96	2018
74 809	-1,0	102	90	98	39 173	0,1	106	80	94	2019
75 960	1,5	103	93	100	39 674	1,3	108	83	97	2020
81 202	6,9	111	94	101	42 175	6,3	115	83	97	2021
60 938	4,2	99	82	89	34 880	6,0	97	83	96	2014
61 739	1,3	100	81	88	36 001	3,2	100	83	97	2015
61 824	0,1	100	79	86	36 868	2,4	102	82	97	2016
63 236	2,3	102	79	86	38 224	3,7	106	82	97	2017
64 805	2,5	105	80	86	39 693	3,8	110	83	98	2018
66 721	3,0	108	80	87	41 043	3,4	114	83	98	2019
68 141	2,1	110	83	90	41 345	0,7	115	86	101	2020
72 786	6,8	118	84	91	43 805	5,9	122	86	101	2021
61 142	2,0	97	82	89	29 972	2,7	95	71	83	2014
63 286	3,5	100	83	90	31 413	4,8	100	72	85	2015
65 454	3,4	103	84	91	32 702	4,1	104	73	86	2016
66 800	2,1	106	83	90	34 132	4,4	109	73	86	2017
68 952	3,2	109	85	92	35 908	5,2	114	75	88	2018
72 990	5,9	115	88	95	39 058	8,8	124	79	93	2019
72 032	-1,3	114	88	95	38 033	-2,6	121	79	93	2020
78 990	9,7	125	91	99	42 187	10,9	134	83	97	2021
57 131	1,4	97	77	83	33 212	2,2	96	79	92	2014
58 974	3,2	100	78	84	34 681	4,4	100	80	94	2015
61 124	3,6	104	78	85	36 122	4,2	104	81	95	2016
61 716	1,0	105	77	84	36 851	2,0	106	79	93	2017
62 546	1,3	106	77	83	37 708	2,3	109	79	93	2018
64 354	2,9	109	77	84	38 422	1,9	111	78	92	2019
65 695	2,1	111	80	87	38 285	-0,4	110	80	93	2020
68 036	3,6	115	78	85	39 789	3,9	115	79	92	2021
62 626	3,6	97	84	91	35 126	4,3	96	83	97	2014
64 390	2,8	100	85	92	36 419	3,7	100	84	98	2015
66 519	3,3	103	85	93	37 934	4,2	104	85	100	2016
69 448	4,4	108	86	94	39 884	5,1	110	85	101	2017
69 262	-0,3	108	85	92	39 907	0,1	110	84	98	2018
70 606	1,9	110	85	92	40 530	1,6	111	82	97	2019
69 123	-2,1	107	84	91	39 516	-2,5	109	82	96	2020
72 359	4,7	112	83	90	41 352	4,6	114	82	96	2021
61 715	1,4	99	83	90	34 714	1,6	96	82	96	2014
62 644	1,5	100	82	89	36 114	4,0	100	83	97	2015
63 769	1,8	102	82	89	37 038	2,6	103	83	97	2016
65 835	3,2	105	82	89	38 446	3,8	106	82	97	2017
66 792	1,5	107	82	89	39 312	2,3	109	83	97	2018
67 929	1,7	108	82	89	39 888	1,5	110	81	95	2019
67 935	0,0	108	83	90	39 933	0,1	111	83	98	2020
70 149	3,3	112	81	88	40 905	2,4	113	81	94	2021
60 620	3,3	97	82	88	30 924	2,5	97	73	86	2014
62 294	2,8	100	82	89	31 916	3,2	100	73	86	2015
64 911	4,2	104	83	90	33 336	4,4	104	74	88	2016
66 124	1,9	106	82	90	34 280	2,8	107	73	87	2017
66 960	1,3	107	83	89	35 374	3,2	111	74	87	2018
67 851	1,3	109	81	88	36 035	1,9	113	73	86	2019
69 354	2,2	111	85	91	36 496	1,3	114	76	89	2020
73 943	6,6	119	85	92	39 198	7,4	123	77	91	2021

Tabelle 4. Bruttoinlandsprodukt in

Regional- schlüssel	Gebietseinheit	Jahr	Bruttoinlandsprodukt (BIP) zu Marktpreisen				
			Millionen €	Veränderung zum Vorjahr in %	2015 = 100	Anteil an Bayern in %	Anteil an Deutschland in %
<b>Noch: Arbeitsmarktregionen</b>							
181	Kronach.....	2014	2 059	6,3	98	0,4	0,1
		2015	2 099	1,9	100	0,4	0,1
		2016	2 101	0,1	100	0,4	0,1
		2017	2 134	1,6	102	0,4	0,1
		2018	2 214	3,7	105	0,4	0,1
		2019	2 261	2,1	108	0,4	0,1
		2020	2 145	-5,1	102	0,3	0,1
		2021	2 337	9,0	111	0,4	0,1
182	Coburg.....	2014	5 369	4,3	95	1,0	0,2
		2015	5 659	5,4	100	1,0	0,2
		2016	6 028	6,5	107	1,0	0,2
		2017	6 272	4,0	111	1,0	0,2
		2018	6 377	1,7	113	1,0	0,2
		2019	6 553	2,8	116	1,0	0,2
		2020	6 277	-4,2	111	1,0	0,2
		2021	6 550	4,3	116	1,0	0,2
183	Lichtenfels.....	2014	2 129	1,8	96	0,4	0,1
		2015	2 222	4,4	100	0,4	0,1
		2016	2 249	1,2	101	0,4	0,1
		2017	2 370	5,3	107	0,4	0,1
		2018	2 443	3,1	110	0,4	0,1
		2019	2 380	-2,6	107	0,4	0,1
		2020	2 408	1,2	108	0,4	0,1
		2021	2 500	3,8	113	0,4	0,1
184	Erlangen.....	2014	16 244	5,8	94	3,0	0,6
		2015	17 359	6,9	100	3,1	0,6
		2016	17 720	2,1	102	3,1	0,6
		2017	18 430	4,0	106	3,0	0,6
		2018	19 703	6,9	114	3,2	0,6
		2019	20 651	4,8	119	3,2	0,6
		2020	20 491	-0,8	118	3,2	0,6
		2021	21 337	4,1	123	3,2	0,6
185	Nürnberg.....	2014	42 446	3,8	97	7,9	1,4
		2015	43 678	2,9	100	7,9	1,4
		2016	45 922	5,1	105	7,9	1,5
		2017	48 455	5,5	111	8,0	1,5
		2018	49 972	3,1	114	8,1	1,5
		2019	51 634	3,3	118	8,0	1,5
		2020	49 878	-3,4	114	7,9	1,5
		2021	51 857	4,0	119	7,8	1,4
186	Weißenburg-Gunzenhausen.....	2014	2 689	5,2	98	0,5	0,1
		2015	2 736	1,7	100	0,5	0,1
		2016	2 841	3,8	104	0,5	0,1
		2017	2 995	5,4	109	0,5	0,1
		2018	3 003	0,3	110	0,5	0,1
		2019	3 061	1,9	112	0,5	0,1
		2020	2 989	-2,3	109	0,5	0,1
		2021	3 150	5,4	115	0,5	0,1
187	Ansbach.....	2014	7 241	2,2	98	1,4	0,2
		2015	7 374	1,8	100	1,3	0,2
		2016	7 727	4,8	105	1,3	0,2
		2017	7 990	3,4	108	1,3	0,2
		2018	8 220	2,9	111	1,3	0,2
		2019	8 412	2,3	114	1,3	0,2
		2020	8 346	-0,8	113	1,3	0,2
		2021	8 938	7,1	121	1,3	0,2
188	Neustadt/Aisch.....	2014	2 555	5,4	97	0,5	0,1
		2015	2 621	2,6	100	0,5	0,1
		2016	2 741	4,6	105	0,5	0,1
		2017	2 973	8,5	113	0,5	0,1
		2018	3 013	1,3	115	0,5	0,1
		2019	3 179	5,5	121	0,5	0,1
		2020	3 197	0,6	122	0,5	0,1
		2021	3 369	5,4	129	0,5	0,1

## den Arbeitsmarktregionen Bayerns

Bruttoinlandsprodukt (BIP) zu Marktpreisen										Jahr
je Erwerbstätigen					je Einwohner					
€	Veränderung zum Vorjahr in %	2015 = 100	Bayern = 100	Deutschland = 100	€	Veränderung zum Vorjahr in %	2015 = 100	Bayern = 100	Deutschland = 100	
<b>Noch: Arbeitsmarktregionen</b>										
60 491	8,2	98	81	88	30 179	7,2	98	71	83	2014
61 957	2,4	100	81	88	30 893	2,4	100	71	83	2015
62 896	1,5	102	81	88	30 998	0,3	100	69	81	2016
63 362	0,7	102	79	86	31 601	1,9	102	68	80	2017
63 726	0,6	103	79	85	32 898	4,1	106	69	81	2018
64 556	1,3	104	78	84	33 776	2,7	109	69	81	2019
61 660	-4,5	100	75	81	32 230	-4,6	104	67	79	2020
68 301	10,8	110	79	85	35 295	9,5	114	70	82	2021
66 930	2,5	95	90	98	42 031	4,4	95	100	116	2014
70 608	5,5	100	93	101	44 277	5,3	100	102	120	2015
75 411	6,8	107	97	105	47 159	6,5	107	105	124	2016
79 108	4,9	112	98	107	49 014	3,9	111	105	124	2017
80 596	1,9	114	99	107	49 767	1,5	112	105	123	2018
83 207	3,2	118	100	108	51 199	2,9	116	104	122	2019
80 992	-2,7	115	99	107	49 187	-3,9	111	102	120	2020
83 763	3,4	119	97	105	51 387	4,5	116	101	119	2021
56 821	2,8	94	76	83	31 965	2,3	96	76	88	2014
60 205	6,0	100	79	86	33 362	4,4	100	77	90	2015
60 829	1,0	101	78	85	33 749	1,2	101	75	89	2016
63 728	4,8	106	79	86	35 521	5,3	106	76	90	2017
65 134	2,2	108	80	87	36 566	2,9	110	77	90	2018
62 856	-3,5	104	75	82	35 629	-2,6	107	72	85	2019
64 156	2,1	107	78	85	36 075	1,3	108	75	88	2020
67 470	5,2	112	78	84	37 460	3,8	112	74	87	2021
77 288	4,6	96	104	113	46 134	5,3	94	109	128	2014
80 887	4,7	100	106	115	48 868	5,9	100	112	132	2015
81 521	0,8	101	105	114	49 397	1,1	101	110	130	2016
83 781	2,8	104	104	113	51 043	3,3	104	109	129	2017
87 867	4,9	109	108	117	54 254	6,3	111	114	134	2018
91 509	4,1	113	110	119	56 552	4,2	116	115	135	2019
91 267	-0,3	113	111	120	55 903	-1,1	114	116	137	2020
94 012	3,0	116	108	117	57 945	3,7	119	114	134	2021
68 655	2,6	99	92	100	39 905	3,2	98	95	110	2014
69 672	1,5	100	92	99	40 672	1,9	100	94	110	2015
72 088	3,5	103	92	100	42 328	4,1	104	94	111	2016
74 743	3,7	107	93	101	44 399	4,9	109	95	112	2017
75 956	1,6	109	94	101	45 508	2,5	112	96	112	2018
77 837	2,5	112	93	101	46 836	2,9	115	95	112	2019
75 911	-2,5	109	92	100	45 239	-3,4	111	94	110	2020
79 197	4,3	114	91	99	47 119	4,2	116	93	109	2021
60 600	3,9	99	81	88	29 098	5,0	99	69	80	2014
61 080	0,8	100	80	87	29 444	1,2	100	68	79	2015
62 678	2,6	103	80	87	30 333	3,0	103	68	80	2016
65 442	4,4	107	81	89	31 830	4,9	108	68	81	2017
65 092	-0,5	107	80	87	31 850	0,1	108	67	78	2018
66 659	2,4	109	80	87	32 369	1,6	110	66	77	2019
66 020	-1,0	108	80	87	31 488	-2,7	107	66	77	2020
69 579	5,4	114	80	87	33 046	4,9	112	65	76	2021
62 185	1,8	99	84	91	33 050	1,9	99	78	91	2014
62 969	1,3	100	83	90	33 375	1,0	100	77	90	2015
64 792	2,9	103	83	90	34 634	3,8	104	77	91	2016
66 142	2,1	105	82	90	35 621	2,8	107	76	90	2017
67 057	1,4	106	83	89	36 476	2,4	109	77	90	2018
68 384	2,0	109	82	89	37 206	2,0	111	76	89	2019
68 391	0,0	109	83	90	36 818	-1,0	110	77	90	2020
72 865	6,5	116	84	91	39 293	6,7	118	78	91	2021
56 646	4,6	98	76	83	26 163	5,2	98	62	72	2014
57 621	1,7	100	76	82	26 669	1,9	100	61	72	2015
59 250	2,8	103	76	83	27 673	3,8	104	62	73	2016
62 691	5,8	109	78	85	29 881	8,0	112	64	76	2017
62 474	-0,3	108	77	83	30 126	0,8	113	63	74	2018
65 247	4,4	113	78	85	31 570	4,8	118	64	76	2019
66 106	1,3	115	81	87	31 605	0,1	119	66	77	2020
69 542	5,2	121	80	87	33 185	5,0	124	66	77	2021

Tabelle 4. Bruttoinlandsprodukt in

Regional- schlüssel	Gebietseinheit	Jahr	Bruttoinlandsprodukt (BIP) zu Marktpreisen				
			Millionen €	Veränderung zum Vorjahr in %	2015 = 100	Anteil an Bayern in %	Anteil an Deutschland in %
<b>Noch: Arbeitsmarktregionen</b>							
189	Kitzingen.....	2014	2 744	2,5	94	0,5	0,1
		2015	2 916	6,3	100	0,5	0,1
		2016	3 097	6,2	106	0,5	0,1
		2017	3 326	7,4	114	0,5	0,1
		2018	3 193	-4,0	110	0,5	0,1
		2019	3 370	5,5	116	0,5	0,1
		2020	3 313	-1,7	114	0,5	0,1
		2021	3 485	5,2	120	0,5	0,1
190	Würzburg.....	2014	11 300	4,2	95	2,1	0,4
		2015	11 863	5,0	100	2,1	0,4
		2016	12 133	2,3	102	2,1	0,4
		2017	12 625	4,1	106	2,1	0,4
		2018	12 877	2,0	109	2,1	0,4
		2019	13 424	4,2	113	2,1	0,4
		2020	13 097	-2,4	110	2,1	0,4
		2021	13 558	3,5	114	2,0	0,4
191	Schweinfurt.....	2014	7 500	3,4	102	1,4	0,3
		2015	7 325	-2,3	100	1,3	0,2
		2016	7 556	3,2	103	1,3	0,2
		2017	8 123	7,5	111	1,3	0,2
		2018	8 242	1,5	113	1,3	0,2
		2019	8 097	-1,8	111	1,3	0,2
		2020	7 640	-5,6	104	1,2	0,2
		2021	8 023	5,0	110	1,2	0,2
192	Haßfurt.....	2014	2 335	2,3	97	0,4	0,1
		2015	2 400	2,8	100	0,4	0,1
		2016	2 554	6,4	106	0,4	0,1
		2017	2 622	2,7	109	0,4	0,1
		2018	2 732	4,2	114	0,4	0,1
		2019	2 783	1,9	116	0,4	0,1
		2020	2 780	-0,1	116	0,4	0,1
		2021	2 820	1,4	117	0,4	0,1
193	Bad Neustadt/Saale.....	2014	2 718	7,3	95	0,5	0,1
		2015	2 858	5,2	100	0,5	0,1
		2016	2 910	1,8	102	0,5	0,1
		2017	3 060	5,2	107	0,5	0,1
		2018	3 290	7,5	115	0,5	0,1
		2019	3 359	2,1	118	0,5	0,1
		2020	3 410	1,5	119	0,5	0,1
		2021	3 515	3,1	123	0,5	0,1
194	Bad Kissingen.....	2014	2 926	4,2	93	0,5	0,1
		2015	3 138	7,3	100	0,6	0,1
		2016	3 190	1,7	102	0,6	0,1
		2017	3 236	1,5	103	0,5	0,1
		2018	3 360	3,8	107	0,5	0,1
		2019	3 460	3,0	110	0,5	0,1
		2020	3 484	0,7	111	0,6	0,1
		2021	3 616	3,8	115	0,5	0,1
195	Lohr am Main.....	2014	4 126	4,3	101	0,8	0,1
		2015	4 089	-0,9	100	0,7	0,1
		2016	4 332	5,9	106	0,7	0,1
		2017	4 531	4,6	111	0,7	0,1
		2018	4 676	3,2	114	0,8	0,1
		2019	4 791	2,4	117	0,7	0,1
		2020	4 730	-1,3	116	0,8	0,1
		2021	5 154	9,0	126	0,8	0,1
196	Aschaffenburg.....	2014	13 750	2,2	99	2,6	0,5
		2015	13 956	1,5	100	2,5	0,5
		2016	14 790	6,0	106	2,6	0,5
		2017	15 109	2,2	108	2,5	0,5
		2018	15 479	2,4	111	2,5	0,5
		2019	15 946	3,0	114	2,5	0,5
		2020	15 500	-2,8	111	2,5	0,5
		2021	16 610	7,2	119	2,5	0,5

## den Arbeitsmarktregionen Bayerns

Bruttoinlandsprodukt (BIP) zu Marktpreisen										Jahr
je Erwerbstätigen					je Einwohner					
€	Veränderung zum Vorjahr in %	2015 = 100	Bayern = 100	Deutschland = 100	€	Veränderung zum Vorjahr in %	2015 = 100	Bayern = 100	Deutschland = 100	
<b>Noch: Arbeitsmarktregionen</b>										
60 885	2,3	96	82	89	31 076	2,2	95	74	86	2014
63 361	4,1	100	83	90	32 801	5,6	100	76	89	2015
67 054	5,8	106	86	93	34 589	5,5	105	77	91	2016
69 222	3,2	109	86	94	36 922	6,7	113	79	93	2017
66 732	-3,6	105	82	89	35 220	-4,6	107	74	87	2018
68 538	2,7	108	82	89	37 024	5,1	113	75	89	2019
68 274	-0,4	108	83	90	36 241	-2,1	110	75	89	2020
71 157	4,2	112	82	89	37 952	4,7	116	75	88	2021
63 314	2,4	96	85	92	39 875	4,0	96	94	110	2014
65 755	3,9	100	86	94	41 714	4,6	100	96	113	2015
66 729	1,5	101	86	93	42 395	1,6	102	95	111	2016
68 583	2,8	104	85	93	43 909	3,6	105	94	111	2017
68 831	0,4	105	85	92	44 581	1,5	107	94	110	2018
71 009	3,2	108	85	93	46 294	3,8	111	94	111	2019
69 687	-1,9	106	85	92	45 170	-2,4	108	94	110	2020
72 051	3,4	110	83	90	46 742	3,5	112	92	108	2021
73 873	2,9	102	99	108	45 422	3,2	103	108	126	2014
72 339	-2,1	100	95	103	44 107	-2,9	100	102	119	2015
74 363	2,8	103	95	104	45 199	2,5	102	101	119	2016
79 146	6,4	109	98	107	48 336	6,9	110	103	122	2017
79 028	-0,1	109	97	105	48 816	1,0	111	103	120	2018
78 189	-1,1	108	94	102	47 910	-1,9	109	97	115	2019
75 015	-4,1	104	91	99	45 230	-5,6	103	94	110	2020
78 735	5,0	109	91	98	47 374	4,7	107	94	109	2021
59 547	2,2	99	80	87	27 761	2,3	98	66	77	2014
60 207	1,1	100	79	86	28 450	2,5	100	65	77	2015
62 432	3,7	104	80	87	30 230	6,3	106	67	79	2016
64 027	2,6	106	80	87	31 059	2,7	109	66	79	2017
66 103	3,2	110	82	88	32 320	4,1	114	68	80	2018
66 413	0,5	110	80	87	32 943	1,9	116	67	79	2019
67 034	0,9	111	82	88	32 964	0,1	116	69	80	2020
68 607	2,3	114	79	86	33 458	1,5	118	66	77	2021
63 945	6,0	94	86	93	34 050	7,7	95	81	94	2014
67 916	6,2	100	89	97	35 861	5,3	100	83	97	2015
68 655	1,1	101	88	96	36 475	1,7	102	81	96	2016
71 784	4,6	106	89	97	38 339	5,1	107	82	97	2017
75 393	5,0	111	93	101	41 255	7,6	115	87	102	2018
76 603	1,6	113	92	100	42 166	2,2	118	86	101	2019
77 437	1,1	114	94	102	42 854	1,6	120	89	105	2020
80 194	3,6	118	93	100	44 245	3,2	123	87	102	2021
56 071	4,0	95	75	82	28 437	4,3	93	67	79	2014
59 081	5,4	100	78	84	30 464	7,1	100	70	82	2015
59 221	0,2	100	76	82	30 940	1,6	102	69	81	2016
59 440	0,4	101	74	81	31 365	1,4	103	67	79	2017
61 684	3,8	104	76	82	32 548	3,8	107	68	80	2018
63 186	2,4	107	76	82	33 514	3,0	110	68	80	2019
64 450	2,0	109	79	85	33 756	0,7	111	70	82	2020
67 254	4,4	114	78	84	35 004	3,7	115	69	81	2021
67 612	3,9	103	91	99	32 721	4,5	101	77	91	2014
65 887	-2,6	100	87	94	32 448	-0,8	100	75	88	2015
69 329	5,2	105	89	97	34 326	5,8	106	77	90	2016
72 131	4,0	109	90	98	35 843	4,4	110	77	91	2017
73 428	1,8	111	91	98	36 984	3,2	114	78	91	2018
75 260	2,5	114	90	98	37 945	2,6	117	77	91	2019
75 405	0,2	114	92	99	37 521	-1,1	116	78	92	2020
82 228	9,0	125	95	103	40 895	9,0	126	81	94	2021
72 215	3,3	99	97	105	37 292	2,1	99	88	103	2014
73 279	1,5	100	96	104	37 719	1,1	100	87	102	2015
77 038	5,1	105	99	107	39 846	5,6	106	89	105	2016
77 889	1,1	106	97	105	40 637	2,0	108	87	103	2017
78 584	0,9	107	97	105	41 506	2,1	110	87	102	2018
80 031	1,8	109	96	104	42 668	2,8	113	87	102	2019
78 387	-2,1	107	96	103	41 432	-2,9	110	86	101	2020
83 855	7,0	114	97	105	44 329	7,0	118	88	102	2021

Tabelle 4. Bruttoinlandsprodukt in

Regional- schlüssel	Gebietseinheit	Jahr	Bruttoinlandsprodukt (BIP) zu Marktpreisen				
			Millionen €	Veränderung zum Vorjahr in %	2015 = 100	Anteil an Bayern in %	Anteil an Deutschland in %
<b>Noch: Arbeitsmarktregionen</b>							
197	Donauwörth-Nördlingen.....	2014	5 810	3,6	95	1,1	0,2
		2015	6 116	5,3	100	1,1	0,2
		2016	6 287	2,8	103	1,1	0,2
		2017	6 511	3,6	106	1,1	0,2
		2018	6 639	2,0	109	1,1	0,2
		2019	6 845	3,1	112	1,1	0,2
		2020	6 949	1,5	114	1,1	0,2
		2021	6 836	-1,6	112	1,0	0,2
198	Dillingen.....	2014	2 956	6,5	97	0,6	0,1
		2015	3 049	3,1	100	0,5	0,1
		2016	3 130	2,7	103	0,5	0,1
		2017	3 272	4,5	107	0,5	0,1
		2018	3 416	4,4	112	0,6	0,1
		2019	3 457	1,2	113	0,5	0,1
		2020	3 623	4,8	119	0,6	0,1
		2021	3 768	4,0	124	0,6	0,1
199	Günzburg.....	2014	4 999	4,5	99	0,9	0,2
		2015	5 043	0,9	100	0,9	0,2
		2016	5 281	4,7	105	0,9	0,2
		2017	5 777	9,4	115	1,0	0,2
		2018	5 720	-1,0	113	0,9	0,2
		2019	6 068	6,1	120	0,9	0,2
		2020	5 994	-1,2	119	1,0	0,2
		2021	6 345	5,8	126	1,0	0,2
200	Augsburg.....	2014	22 308	4,0	95	4,2	0,8
		2015	23 555	5,6	100	4,2	0,8
		2016	24 147	2,5	103	4,2	0,8
		2017	24 867	3,0	106	4,1	0,8
		2018	25 963	4,4	110	4,2	0,8
		2019	26 951	3,8	114	4,2	0,8
		2020	26 349	-2,2	112	4,2	0,8
		2021	27 475	4,3	117	4,1	0,8
201	Memmingen.....	2014	7 087	8,7	99	1,3	0,2
		2015	7 169	1,2	100	1,3	0,2
		2016	7 618	6,3	106	1,3	0,2
		2017	7 871	3,3	110	1,3	0,2
		2018	8 156	3,6	114	1,3	0,2
		2019	8 416	3,2	117	1,3	0,2
		2020	8 402	-0,2	117	1,3	0,2
		2021	8 886	5,8	124	1,3	0,2
202	Kaufbeuren.....	2014	5 762	2,7	97	1,1	0,2
		2015	5 952	3,3	100	1,1	0,2
		2016	6 251	5,0	105	1,1	0,2
		2017	6 450	3,2	108	1,1	0,2
		2018	6 779	5,1	114	1,1	0,2
		2019	6 999	3,2	118	1,1	0,2
		2020	6 943	-0,8	117	1,1	0,2
		2021	7 167	3,2	120	1,1	0,2
203	Kempten.....	2014	7 813	3,8	98	1,5	0,3
		2015	7 951	1,8	100	1,4	0,3
		2016	8 275	4,1	104	1,4	0,3
		2017	8 486	2,5	107	1,4	0,3
		2018	8 727	2,8	110	1,4	0,3
		2019	9 012	3,3	113	1,4	0,3
		2020	8 747	-2,9	110	1,4	0,3
		2021	9 243	5,7	116	1,4	0,3
204	Lindau.....	2014	2 709	4,3	96	0,5	0,1
		2015	2 809	3,7	100	0,5	0,1
		2016	2 937	4,6	105	0,5	0,1
		2017	2 999	2,1	107	0,5	0,1
		2018	3 109	3,7	111	0,5	0,1
		2019	3 216	3,5	115	0,5	0,1
		2020	3 092	-3,9	110	0,5	0,1
		2021	3 187	3,1	113	0,5	0,1



## den Arbeitsmarktregionen Bayerns

Bruttoinlandsprodukt (BIP) zu Marktpreisen										Jahr
je Erwerbstätigen					je Einwohner					
€	Veränderung zum Vorjahr in %	2015 = 100	Bayern = 100	Deutschland = 100	€	Veränderung zum Vorjahr in %	2015 = 100	Bayern = 100	Deutschland = 100	

### Noch: Arbeitsmarktregionen

72 885	2,5	96	98	106	44 757	3,1	96	106	124	2014
75 909	4,1	100	100	108	46 765	4,5	100	108	126	2015
77 702	2,4	102	100	108	47 694	2,0	102	106	125	2016
79 547	2,4	105	99	108	49 077	2,9	105	105	124	2017
79 828	0,4	105	98	106	49 819	1,5	107	105	123	2018
81 841	2,5	108	98	107	51 216	2,8	110	104	123	2019
82 640	1,0	109	101	109	51 834	1,2	111	108	127	2020
81 439	-1,5	107	94	102	50 766	-2,1	109	100	117	2021
65 209	5,6	98	88	95	31 684	6,3	98	75	88	2014
66 840	2,5	100	88	95	32 425	2,3	100	75	88	2015
67 459	0,9	101	87	94	33 095	2,1	102	74	87	2016
69 470	3,0	104	86	94	34 493	4,2	106	74	87	2017
71 972	3,6	108	89	96	35 735	3,6	110	75	88	2018
71 649	-0,4	107	86	93	35 897	0,5	111	73	86	2019
75 690	5,6	113	92	100	37 404	4,2	115	78	91	2020
78 598	3,8	118	91	98	38 613	3,2	119	76	89	2021
75 409	3,4	99	101	110	41 224	3,8	100	98	114	2014
76 252	1,1	100	100	109	41 172	-0,1	100	95	111	2015
78 318	2,7	103	100	109	42 823	4,0	104	96	112	2016
83 882	7,1	110	104	114	46 585	8,8	113	100	118	2017
82 098	-2,1	108	101	109	45 710	-1,9	111	96	113	2018
85 222	3,8	112	102	111	48 013	5,0	117	98	115	2019
84 080	-1,3	110	102	111	47 129	-1,8	114	98	115	2020
88 235	4,9	116	102	110	49 611	5,3	120	98	115	2021
65 306	2,9	96	88	95	34 347	2,8	96	81	95	2014
67 997	4,1	100	89	97	35 798	4,2	100	82	97	2015
68 812	1,2	101	88	96	36 272	1,3	101	81	95	2016
69 705	1,3	103	87	94	37 009	2,0	103	79	94	2017
71 504	2,6	105	88	95	38 306	3,5	107	81	94	2018
73 707	3,1	108	89	96	39 489	3,1	110	80	94	2019
72 254	-2,0	106	88	95	38 425	-2,7	107	80	94	2020
75 389	4,3	111	87	94	39 918	3,9	112	79	92	2021
67 639	7,0	100	91	99	39 351	7,8	100	93	109	2014
67 594	-0,1	100	89	96	39 370	0,0	100	91	106	2015
70 859	4,8	105	91	99	41 432	5,2	105	92	109	2016
72 049	1,7	107	89	98	42 490	2,6	108	91	107	2017
72 237	0,3	107	89	96	43 627	2,7	111	92	107	2018
74 168	2,7	110	89	97	44 611	2,3	113	91	107	2019
74 429	0,4	110	91	98	44 224	-0,9	112	92	108	2020
78 626	5,6	116	91	98	46 398	4,9	118	92	107	2021
63 354	1,8	98	85	92	32 514	2,0	98	77	90	2014
64 925	2,5	100	85	93	33 217	2,2	100	76	90	2015
67 718	4,3	104	87	94	34 553	4,0	104	77	91	2016
69 074	2,0	106	86	94	35 426	2,5	107	76	90	2017
71 071	2,9	109	88	95	36 948	4,3	111	78	91	2018
71 881	1,1	111	86	94	37 854	2,5	114	77	91	2019
71 339	-0,8	110	87	94	37 310	-1,4	112	78	91	2020
73 399	2,9	113	85	92	38 234	2,5	115	75	88	2021
63 826	2,7	100	86	93	36 159	3,2	99	86	100	2014
63 537	-0,5	100	84	91	36 455	0,8	100	84	98	2015
65 117	2,5	102	84	91	37 538	3,0	103	84	99	2016
65 889	1,2	104	82	89	38 209	1,8	105	82	97	2017
67 257	2,1	106	83	90	39 031	2,2	107	82	96	2018
68 789	2,3	108	83	90	40 106	2,8	110	82	96	2019
67 516	-1,9	106	82	89	38 840	-3,2	107	81	95	2020
71 241	5,5	112	82	89	40 942	5,4	112	81	95	2021
63 965	2,8	98	86	93	34 227	3,8	97	81	95	2014
65 595	2,5	100	86	93	35 148	2,7	100	81	95	2015
67 185	2,4	102	86	94	36 396	3,6	104	81	96	2016
67 518	0,5	103	84	91	36 997	1,7	105	79	94	2017
68 618	1,6	105	85	91	38 188	3,2	109	80	94	2018
70 202	2,3	107	84	92	39 306	2,9	112	80	94	2019
69 053	-1,6	105	84	91	37 691	-4,1	107	79	92	2020
72 319	4,7	110	83	90	38 769	2,9	110	77	90	2021

Tabelle 5. **Bruttoinlandsprodukt in Deutschland**

Regional- schlüssel  (EU-Code)	Gebietseinheit	Jahr	Bruttoinlandsprodukt (BIP) zu Marktpreisen			
			Millionen €	Veränderung zum Vorjahr in %	2015 = 100	Anteil an Deutschland in %
<b>Deutschland insgesamt</b>						
(DE)	Deutschland.....	2014	2 927 430	4,1	97	100,0
		2015	3 026 180	3,4	100	100,0
		2016	3 134 740	3,6	104	100,0
		2017	3 267 160	4,2	108	100,0
		2018	3 365 450	3,0	111	100,0
		2019	3 473 260	3,2	115	100,0
		2020	3 405 430	-2,0	113	100,0
		2021	3 601 750	5,8	119	100,0
		<b>Großraumregionen Ostdeutschland</b>				
	Ostdeutschland ohne Berlin.....	2014	324 990	4,6	97	11,1
		2015	333 878	2,7	100	11,0
		2016	343 778	3,0	103	11,0
		2017	358 760	4,4	107	11,0
		2018	366 500	2,2	110	10,9
		2019	382 438	4,3	115	11,0
		2020	378 818	-0,9	113	11,1
		2021	400 094	5,6	120	11,1
			Ostdeutschland mit Berlin.....	2014	443 509	4,7
2015	458 792			3,4	100	15,2
2016	476 988			4,0	104	15,2
2017	500 082			4,8	109	15,3
2018	515 890			3,2	112	15,3
2019	539 569			4,6	118	15,5
2020	535 580			-0,7	117	15,7
2021	565 552			5,6	123	15,7
<b>Großraumregionen Westdeutschland</b>						
	Westdeutschland ohne Berlin.....	2014	2 483 921	4,0	97	84,8
		2015	2 567 388	3,4	100	84,8
		2016	2 657 752	3,5	104	84,8
		2017	2 767 078	4,1	108	84,7
		2018	2 849 560	3,0	111	84,7
		2019	2 933 691	3,0	114	84,5
		2020	2 869 850	-2,2	112	84,3
		2021	3 036 198	5,8	118	84,3
			Westdeutschland mit Berlin.....	2014	2 602 440	4,1
2015	2 692 302			3,5	100	89,0
2016	2 790 962			3,7	104	89,0
2017	2 908 400			4,2	108	89,0
2018	2 998 950			3,1	111	89,1
2019	3 090 822			3,1	115	89,0
2020	3 026 612			-2,1	112	88,9
2021	3 201 656			5,8	119	88,9

## und den deutschen Großraumregionen

Bruttoinlandsprodukt (BIP) zu Marktpreisen								Jahr
je Erwerbstätigen				je Einwohner				
€	Veränderung zum Vorjahr in %	2015 = 100	Deutschland = 100	€	Veränderung zum Vorjahr in %	2015 = 100	Deutschland = 100	

### Deutschland insgesamt

68 524	3,2	98	100	36 149	3,7	98	100	2014
70 177	2,4	100	100	37 046	2,5	100	100	2015
71 797	2,3	102	100	38 067	2,8	103	100	2016
73 832	2,8	105	100	39 527	3,8	107	100	2017
75 011	1,6	107	100	40 594	2,7	110	100	2018
76 711	2,3	109	100	41 800	3,0	113	100	2019
75 819	-1,2	108	100	40 950	-2,0	111	100	2020
80 074	5,6	114	100	43 292	5,7	117	100	2021

### Großraumregionen Ostdeutschland

55 302	4,5	97	81	25 997	4,7	98	72	2014
56 842	2,8	100	81	26 601	2,3	100	72	2015
58 207	2,4	102	81	27 306	2,7	103	72	2016
60 225	3,5	106	82	28 527	4,5	107	72	2017
61 129	1,5	108	81	29 178	2,3	110	72	2018
63 570	4,0	112	83	30 496	4,5	115	73	2019
63 606	0,1	112	84	30 269	-0,7	114	74	2020
67 159	5,6	118	84	32 046	5,9	120	74	2021
57 681	4,2	97	84	27 812	4,5	97	77	2014
59 391	3,0	100	85	28 592	2,8	100	77	2015
61 086	2,9	103	85	29 558	3,4	103	78	2016
63 122	3,3	106	85	30 926	4,6	108	78	2017
64 357	2,0	108	86	31 865	3,0	111	78	2018
66 712	3,7	112	87	33 311	4,5	117	80	2019
66 764	0,1	112	88	33 098	-0,6	116	81	2020
70 281	5,3	118	88	35 006	5,8	122	81	2021

### Großraumregionen Westdeutschland

70 904	3,0	98	103	38 193	3,5	98	106	2014
72 531	2,3	100	103	39 113	2,4	100	106	2015
74 130	2,2	102	103	40 140	2,6	103	105	2016
76 168	2,7	105	103	41 619	3,7	106	105	2017
77 329	1,5	107	103	42 712	2,6	109	105	2018
78 886	2,0	109	103	43 855	2,7	112	105	2019
77 788	-1,4	107	103	42 847	-2,3	110	105	2020
82 208	5,7	113	103	45 289	5,7	116	105	2021
70 633	3,0	98	103	38 002	3,5	98	105	2014
72 280	2,3	100	103	38 943	2,5	100	105	2015
73 923	2,3	102	103	40 009	2,7	103	105	2016
75 949	2,7	105	103	41 501	3,7	107	105	2017
77 152	1,6	107	103	42 632	2,7	109	105	2018
78 725	2,0	109	103	43 809	2,8	112	105	2019
77 687	-1,3	107	102	42 842	-2,2	110	105	2020
82 046	5,6	114	102	45 278	5,7	116	105	2021

Tabelle 6. **Bruttowertschöpfung nach Wirtschafts-**

EU-Code	Regional-schlüssel	Gebietseinheit	Jahr	Bruttowertschöpfung (BWS) zu Herstellungspreisen					
				Land- und Forstwirtschaft, Fischerei		Produzierendes Gewerbe zusammen <sup>1)</sup>		darunter	
				Verarbeitendes Gewerbe		Millionen €	Anteil an BWS insg. in %	Millionen €	Anteil an BWS insg. in %
<b>Regierungsbezirke insgesamt</b>									
DE 2	09 000	Bayern.....	2014	5 125	1,1	161 061	33,5	127 828	26,6
			2015	4 031	0,8	167 366	33,5	133 293	26,7
			2016	4 457	0,9	174 193	33,5	137 982	26,5
			2017	5 535	1,0	184 010	33,7	145 256	26,6
			2018	4 691	0,8	185 418	33,2	144 361	25,8
			2019	5 083	0,9	192 303	33,1	148 836	25,6
			2020	4 780	0,8	186 729	32,7	140 296	24,5
			2021	5 906	1,0	198 952	33,0	148 823	24,7
DE 21	09 100	Oberbayern.....	2014	1 223	0,6	61 669	29,3	50 862	24,1
			2015	965	0,4	65 194	29,6	53 770	24,4
			2016	1 056	0,5	66 746	29,0	54 608	23,7
			2017	1 377	0,6	71 128	29,4	58 182	24,0
			2018	1 165	0,5	69 824	28,3	55 867	22,6
			2019	1 266	0,5	74 284	28,7	59 497	23,0
			2020	1 179	0,5	70 787	28,0	54 915	21,7
			2021	1 442	0,5	77 395	28,7	60 096	22,3
DE 22	09 200	Niederbayern.....	2014	908	2,4	16 143	41,9	12 063	31,3
			2015	675	1,7	16 523	41,9	12 379	31,4
			2016	822	2,0	17 252	42,1	12 815	31,3
			2017	1 018	2,4	18 120	42,0	13 294	30,8
			2018	873	2,0	18 008	41,2	12 811	29,3
			2019	1 029	2,3	18 672	41,2	13 097	28,9
			2020	920	2,0	19 038	41,8	12 887	28,3
			2021	1 165	2,4	20 430	42,3	13 823	28,6
DE 23	09 300	Oberpfalz.....	2014	626	1,7	15 420	41,7	12 177	33,0
			2015	436	1,1	15 425	40,7	12 199	32,2
			2016	500	1,3	15 947	40,6	12 473	31,8
			2017	595	1,4	17 130	41,2	13 399	32,2
			2018	513	1,2	17 438	41,0	13 453	31,6
			2019	564	1,3	17 571	40,0	13 327	30,4
			2020	538	1,2	17 334	39,7	12 908	29,5
			2021	643	1,4	19 031	41,1	14 185	30,6
DE 24	09 400	Oberfranken.....	2014	433	1,4	10 867	34,4	8 545	27,1
			2015	330	1,0	11 661	35,3	9 222	27,9
			2016	351	1,0	12 070	35,2	9 473	27,6
			2017	411	1,1	12 759	35,4	9 962	27,6
			2018	339	0,9	12 942	35,0	9 947	26,9
			2019	359	0,9	13 125	34,7	10 070	26,6
			2020	348	0,9	12 827	34,3	9 655	25,8
			2021	423	1,1	13 241	34,0	9 815	25,2
DE 25	09 500	Mittelfranken.....	2014	498	0,8	19 809	32,1	16 062	26,0
			2015	370	0,6	20 321	31,9	16 468	25,9
			2016	413	0,6	21 611	32,5	17 249	25,9
			2017	528	0,8	22 708	32,5	18 113	26,0
			2018	431	0,6	23 771	32,8	18 958	26,2
			2019	480	0,6	24 387	32,6	19 292	25,8
			2020	432	0,6	23 395	31,8	18 113	24,7
			2021	533	0,7	24 369	31,8	18 745	24,5
DE 26	09 600	Unterfranken.....	2014	684	1,6	14 457	33,9	10 879	25,5
			2015	552	1,3	14 610	33,5	11 172	25,6
			2016	582	1,3	15 791	34,7	12 350	27,1
			2017	651	1,4	16 951	35,7	13 331	28,1
			2018	566	1,2	17 277	35,6	13 475	27,8
			2019	568	1,1	17 350	34,9	13 310	26,7
			2020	559	1,1	16 460	33,6	12 237	25,0
			2021	708	1,4	17 189	33,5	12 765	24,8
DE 27	09 700	Schwaben.....	2014	753	1,3	22 696	38,8	17 241	29,4
			2015	702	1,2	23 631	39,0	18 083	29,8
			2016	734	1,2	24 776	39,2	19 014	30,1
			2017	955	1,5	25 214	38,4	18 975	28,9
			2018	804	1,2	26 156	38,5	19 849	29,2
			2019	817	1,2	26 914	38,4	20 243	28,8
			2020	804	1,2	26 888	38,6	19 582	28,1
			2021	992	1,4	27 297	37,9	19 394	26,9

1) Bergbau, Verarbeitendes Gewerbe, Baugewerbe sowie Energie- und Wasserversorgung, Entsorgung.- 2) Einschließlich Grundstücks- u. Wohnungswesen.-

## bereichen in den Regierungsbezirken Bayerns

Bruttowertschöpfung (BWS) zu Herstellungspreisen										Jahr
Dienstleistungsbereiche zusammen		davon						Insgesamt		
		Handel, Verkehr, Gastgew.; Inform. u. Kommunikation		Finanz-, Versicherungs- u. Unternehmensdienstleister <sup>2)</sup>		Öffentliche und sonstige Dienstleister <sup>3)</sup>				
Millionen €	Anteil an BWS insg. in %	Millionen €	Anteil an BWS insg. in %	Millionen €	Anteil an BWS insg. in %	Millionen €	Anteil an BWS insg. in %	Millionen €		
<b>Regierungsbezirke insgesamt</b>										
<b>314 602</b>	<b>65,4</b>	<b>94 462</b>	<b>19,6</b>	<b>130 164</b>	<b>27,1</b>	<b>89 976</b>	<b>18,7</b>	<b>480 788</b>	<b>2014</b>	
<b>327 540</b>	<b>65,6</b>	<b>98 914</b>	<b>19,8</b>	<b>135 499</b>	<b>27,2</b>	<b>93 127</b>	<b>18,7</b>	<b>498 937</b>	<b>2015</b>	
<b>341 512</b>	<b>65,7</b>	<b>104 111</b>	<b>20,0</b>	<b>140 973</b>	<b>27,1</b>	<b>96 429</b>	<b>18,5</b>	<b>520 163</b>	<b>2016</b>	
<b>356 305</b>	<b>65,3</b>	<b>108 998</b>	<b>20,0</b>	<b>146 661</b>	<b>26,9</b>	<b>100 646</b>	<b>18,4</b>	<b>545 849</b>	<b>2017</b>	
<b>368 847</b>	<b>66,0</b>	<b>112 441</b>	<b>20,1</b>	<b>151 681</b>	<b>27,1</b>	<b>104 724</b>	<b>18,7</b>	<b>558 956</b>	<b>2018</b>	
<b>382 900</b>	<b>66,0</b>	<b>117 779</b>	<b>20,3</b>	<b>155 829</b>	<b>26,9</b>	<b>109 292</b>	<b>18,8</b>	<b>580 285</b>	<b>2019</b>	
<b>380 240</b>	<b>66,5</b>	<b>114 986</b>	<b>20,1</b>	<b>154 459</b>	<b>27,0</b>	<b>110 795</b>	<b>19,4</b>	<b>571 749</b>	<b>2020</b>	
<b>398 036</b>	<b>66,0</b>	<b>123 220</b>	<b>20,4</b>	<b>160 039</b>	<b>26,5</b>	<b>114 776</b>	<b>19,0</b>	<b>602 893</b>	<b>2021</b>	
147 906	70,2	48 003	22,8	64 106	30,4	35 796	17,0	210 798	2014	
154 319	70,0	50 753	23,0	66 467	30,1	37 099	16,8	220 478	2015	
162 489	70,6	53 575	23,3	70 461	30,6	38 453	16,7	230 290	2016	
169 711	70,1	56 703	23,4	72 971	30,1	40 038	16,5	242 216	2017	
176 014	71,3	58 313	23,6	75 959	30,8	41 742	16,9	247 003	2018	
182 926	70,8	61 379	23,7	77 991	30,2	43 556	16,9	258 476	2019	
181 152	71,6	60 285	23,8	76 761	30,3	44 106	17,4	253 118	2020	
190 509	70,7	64 701	24,0	80 061	29,7	45 747	17,0	269 346	2021	
21 489	55,8	5 446	14,1	8 789	22,8	7 255	18,8	38 541	2014	
22 274	56,4	5 742	14,5	8 991	22,8	7 541	19,1	39 473	2015	
22 924	55,9	5 988	14,6	9 116	22,2	7 819	19,1	40 998	2016	
24 049	55,7	6 235	14,4	9 637	22,3	8 176	18,9	43 187	2017	
24 786	56,8	6 498	14,9	9 853	22,6	8 435	19,3	43 668	2018	
25 605	56,5	6 733	14,9	10 056	22,2	8 816	19,5	45 305	2019	
25 606	56,2	6 406	14,1	10 191	22,4	9 010	19,8	45 563	2020	
26 738	55,3	6 802	14,1	10 602	21,9	9 335	19,3	48 333	2021	
20 888	56,6	5 323	14,4	8 480	23,0	7 086	19,2	36 934	2014	
22 068	58,2	5 515	14,5	9 158	24,1	7 395	19,5	37 929	2015	
22 787	58,1	5 822	14,8	9 277	23,6	7 688	19,6	39 234	2016	
23 880	57,4	6 147	14,8	9 703	23,3	8 031	19,3	41 606	2017	
24 592	57,8	6 373	15,0	9 840	23,1	8 379	19,7	42 543	2018	
25 748	58,7	6 579	15,0	10 406	23,7	8 763	20,0	43 884	2019	
25 843	59,1	6 346	14,5	10 490	24,0	9 007	20,6	43 715	2020	
26 617	57,5	6 773	14,6	10 503	22,7	9 340	20,2	46 290	2021	
20 272	64,2	4 870	15,4	8 199	26,0	7 204	22,8	31 572	2014	
21 052	63,7	5 074	15,4	8 538	25,8	7 440	22,5	33 043	2015	
21 900	63,8	5 322	15,5	8 914	26,0	7 665	22,3	34 321	2016	
22 869	63,5	5 577	15,5	9 190	25,5	8 102	22,5	36 039	2017	
23 656	64,0	5 746	15,6	9 386	25,4	8 525	23,1	36 938	2018	
24 390	64,4	5 943	15,7	9 603	25,4	8 844	23,3	37 875	2019	
24 205	64,8	5 781	15,5	9 559	25,6	8 865	23,7	37 380	2020	
25 273	64,9	6 151	15,8	9 979	25,6	9 143	23,5	38 937	2021	
41 399	67,1	12 238	19,8	16 804	27,2	12 358	20,0	61 706	2014	
43 002	67,5	12 882	20,2	17 448	27,4	12 672	19,9	63 694	2015	
44 548	66,9	13 586	20,4	17 844	26,8	13 118	19,7	66 572	2016	
46 542	66,7	14 069	20,2	18 743	26,9	13 730	19,7	69 778	2017	
48 190	66,6	14 658	20,2	19 297	26,7	14 234	19,7	72 392	2018	
49 931	66,8	15 237	20,4	19 811	26,5	14 883	19,9	74 798	2019	
49 647	67,6	14 995	20,4	19 532	26,6	15 120	20,6	73 474	2020	
51 639	67,5	15 908	20,8	20 077	26,2	15 654	20,5	76 541	2021	
27 528	64,5	8 354	19,6	10 224	24,0	8 950	21,0	42 670	2014	
28 504	65,3	8 416	19,3	10 865	24,9	9 223	21,1	43 666	2015	
29 151	64,0	8 650	19,0	10 953	24,1	9 549	21,0	45 524	2016	
29 827	62,9	8 701	18,3	11 185	23,6	9 940	21,0	47 428	2017	
30 683	63,2	8 855	18,2	11 534	23,8	10 294	21,2	48 527	2018	
31 850	64,0	9 351	18,8	11 787	23,7	10 712	21,5	49 768	2019	
31 905	65,2	9 246	18,9	11 825	24,2	10 834	22,1	48 924	2020	
33 473	65,2	10 096	19,7	12 139	23,6	11 238	21,9	51 371	2021	
35 119	60,0	10 228	17,5	13 563	23,2	11 328	19,3	58 568	2014	
36 320	59,9	10 531	17,4	14 032	23,1	11 757	19,4	60 653	2015	
37 713	59,7	11 168	17,7	14 408	22,8	12 136	19,2	63 223	2016	
39 428	60,1	11 566	17,6	15 232	23,2	12 630	19,3	65 596	2017	
40 925	60,3	11 999	17,7	15 812	23,3	13 115	19,3	67 885	2018	
42 449	60,5	12 557	17,9	16 174	23,0	13 718	19,5	70 180	2019	
41 882	60,2	11 928	17,1	16 101	23,1	13 853	19,9	69 575	2020	
43 787	60,8	12 789	17,7	16 679	23,1	14 319	19,9	72 076	2021	

3) Einschließlich Erziehung und Gesundheit, Private Haushalte.

Tabelle 6. **Bruttowertschöpfung nach Wirtschafts-**

EU-Code	Regional-schlüssel	Gebietseinheit	Jahr	Bruttowertschöpfung (BWS) zu Herstellungspreisen					
				Land- und Forstwirtschaft, Fischerei		Produzierendes Gewerbe zusammen <sup>1)</sup>		darunter	
				Verarbeitendes Gewerbe		Millionen €	Anteil an BWS insg. in %	Millionen €	Anteil an BWS insg. in %
<b>Kreisfreie Städte zusammen</b>									
DE 2	09 000	Bayern.....	2014	291	0,1	65 257	30,4	56 501	26,4
			2015	270	0,1	67 677	30,3	58 246	26,1
			2016	268	0,1	69 139	29,8	58 998	25,4
			2017	313	0,1	74 429	30,5	63 397	26,0
			2018	265	0,1	73 569	29,5	61 974	24,9
			2019	227	0,1	77 260	29,7	65 147	25,1
			2020	210	0,1	70 048	27,8	57 716	22,9
			2021	260	0,1	74 157	28,1	60 951	23,1
DE 21	09 100	Oberbayern.....	2014	46	0,0	32 709	30,3	29 627	27,5
			2015	39	0,0	34 169	30,2	30 686	27,1
			2016	40	0,0	34 060	29,0	30 333	25,8
			2017	49	0,0	36 510	29,5	32 615	26,3
			2018	42	0,0	35 345	28,2	31 025	24,7
			2019	39	0,0	38 757	29,3	34 370	26,0
			2020	36	0,0	34 187	26,7	29 534	23,1
			2021	43	0,0	37 171	27,4	32 155	23,7
DE 22	09 200	Niederbayern.....	2014	24	0,3	2 283	28,0	1 771	21,7
			2015	22	0,3	2 260	27,6	1 766	21,5
			2016	23	0,3	2 472	28,7	1 924	22,3
			2017	27	0,3	2 759	29,8	2 076	22,5
			2018	25	0,3	2 614	28,1	1 930	20,8
			2019	23	0,2	2 800	28,9	2 025	20,9
			2020	20	0,2	2 622	27,4	1 791	18,7
			2021	25	0,3	2 556	26,0	1 663	16,9
DE 23	09 300	Oberpfalz.....	2014	57	0,4	5 960	41,4	5 365	37,3
			2015	58	0,4	5 761	39,0	5 132	34,8
			2016	54	0,4	5 727	38,0	5 091	33,7
			2017	60	0,4	6 639	40,4	5 915	36,0
			2018	55	0,3	6 322	38,4	5 551	33,7
			2019	40	0,2	5 958	35,2	5 119	30,3
			2020	39	0,2	5 527	33,7	4 725	28,8
			2021	47	0,3	6 388	37,0	5 491	31,8
DE 24	09 400	Oberfranken.....	2014	25	0,2	3 227	27,1	2 491	20,9
			2015	22	0,2	3 430	27,5	2 661	21,3
			2016	22	0,2	3 667	27,7	2 858	21,6
			2017	24	0,2	3 855	27,5	2 930	20,9
			2018	20	0,1	3 706	26,1	2 760	19,4
			2019	18	0,1	3 556	24,8	2 617	18,3
			2020	17	0,1	3 412	24,3	2 528	18,0
			2021	20	0,1	3 462	23,8	2 504	17,2
DE 25	09 500	Mittelfranken.....	2014	56	0,1	11 332	29,2	9 499	24,4
			2015	41	0,1	11 590	28,8	9 694	24,1
			2016	49	0,1	12 385	29,4	10 145	24,1
			2017	61	0,1	13 273	29,9	10 961	24,7
			2018	52	0,1	14 129	30,5	11 699	25,3
			2019	53	0,1	14 580	30,4	11 989	25,0
			2020	44	0,1	14 042	29,9	11 467	24,4
			2021	59	0,1	14 088	29,2	11 367	23,5
DE 26	09 600	Unterfranken.....	2014	29	0,2	4 604	30,3	3 787	24,9
			2015	26	0,2	4 670	29,9	3 877	24,9
			2016	24	0,1	5 185	31,9	4 310	26,5
			2017	27	0,2	5 821	34,6	4 828	28,7
			2018	24	0,1	5 736	33,5	4 747	27,7
			2019	18	0,1	5 632	32,1	4 597	26,2
			2020	19	0,1	4 723	28,1	3 701	22,0
			2021	22	0,1	4 980	28,2	3 928	22,2
DE 27	09 700	Schwaben.....	2014	53	0,3	5 142	28,7	3 959	22,1
			2015	63	0,3	5 797	30,6	4 431	23,4
			2016	57	0,3	5 643	29,3	4 338	22,5
			2017	65	0,3	5 572	28,4	4 071	20,7
			2018	47	0,2	5 717	28,2	4 263	21,0
			2019	36	0,2	5 977	28,4	4 431	21,1
			2020	36	0,2	5 534	27,4	3 969	19,6
			2021	44	0,2	5 512	26,4	3 842	18,4

1) Bergbau, Verarbeitendes Gewerbe, Baugewerbe sowie Energie- und Wasserversorgung, Entsorgung.- 2) Einschließlich Grundstücks- u. Wohnungswesen.-

## bereichen in den Regierungsbezirken Bayerns

Bruttowertschöpfung (BWS) zu Herstellungspreisen										Jahr
Dienstleistungsbereiche zusammen		davon						Insgesamt		
		Handel, Verkehr, Gastgew.; Inform. u. Kommunikation		Finanz-, Versicherungs- u. Unternehmensdienstleister <sup>2)</sup>		Öffentliche und sonstige Dienstleister <sup>3)</sup>				
Millionen €	Anteil an BWS insg. in %	Millionen €	Anteil an BWS insg. in %	Millionen €	Anteil an BWS insg. in %	Millionen €	Anteil an BWS insg. in %	Millionen €		
<b>Kreisfreie Städte zusammen</b>										
148 781	69,4	44 136	20,6	59 365	27,7	45 280	21,1	214 329	2014	
155 581	69,6	46 803	20,9	61 939	27,7	46 839	21,0	223 528	2015	
162 541	70,1	48 904	21,1	64 894	28,0	48 743	21,0	231 948	2016	
169 519	69,4	51 003	20,9	67 627	27,7	50 889	20,8	244 261	2017	
175 258	70,4	52 670	21,1	69 646	28,0	52 941	21,3	249 091	2018	
182 299	70,2	56 002	21,6	71 007	27,3	55 290	21,3	259 786	2019	
181 833	72,1	56 176	22,3	69 767	27,7	55 890	22,2	252 091	2020	
189 886	71,8	59 877	22,7	72 007	27,2	58 002	21,9	264 303	2021	
75 137	69,6	23 358	21,6	32 665	30,3	19 114	17,7	107 891	2014	
79 103	69,8	25 395	22,4	33 943	30,0	19 765	17,4	113 311	2015	
83 281	70,9	26 585	22,6	36 196	30,8	20 501	17,5	117 381	2016	
87 240	70,5	28 511	23,0	37 419	30,2	21 311	17,2	123 799	2017	
90 123	71,8	29 500	23,5	38 489	30,7	22 134	17,6	125 510	2018	
93 577	70,7	31 682	23,9	38 808	29,3	23 087	17,4	132 373	2019	
93 870	73,3	32 246	25,2	38 402	30,0	23 223	18,1	128 093	2020	
98 657	72,6	34 474	25,4	40 062	29,5	24 122	17,8	135 871	2021	
5 852	71,7	1 399	17,2	1 909	23,4	2 544	31,2	8 159	2014	
5 913	72,2	1 477	18,0	1 806	22,0	2 629	32,1	8 194	2015	
6 119	71,0	1 542	17,9	1 826	21,2	2 751	31,9	8 614	2016	
6 459	69,9	1 615	17,5	1 956	21,2	2 888	31,2	9 246	2017	
6 660	71,6	1 667	17,9	1 991	21,4	3 002	32,3	9 299	2018	
6 871	70,9	1 714	17,7	2 008	20,7	3 149	32,5	9 693	2019	
6 909	72,3	1 655	17,3	2 026	21,2	3 228	33,8	9 551	2020	
7 247	73,7	1 758	17,9	2 139	21,8	3 349	34,1	9 828	2021	
8 369	58,2	2 215	15,4	2 812	19,5	3 342	23,2	14 386	2014	
8 938	60,6	2 249	15,2	3 193	21,6	3 497	23,7	14 757	2015	
9 309	61,7	2 379	15,8	3 254	21,6	3 675	24,4	15 090	2016	
9 729	59,2	2 459	15,0	3 425	20,8	3 845	23,4	16 428	2017	
10 072	61,2	2 525	15,3	3 568	21,7	3 978	24,2	16 449	2018	
10 910	64,5	2 612	15,4	4 115	24,3	4 183	24,7	16 908	2019	
10 852	66,1	2 487	15,1	4 059	24,7	4 306	26,2	16 418	2020	
10 807	62,7	2 585	15,0	3 751	21,8	4 471	25,9	17 243	2021	
8 677	72,7	1 884	15,8	3 257	27,3	3 536	29,6	11 929	2014	
9 032	72,3	1 911	15,3	3 409	27,3	3 712	29,7	12 484	2015	
9 566	72,2	1 949	14,7	3 736	28,2	3 881	29,3	13 255	2016	
10 133	72,3	2 033	14,5	3 983	28,4	4 117	29,4	14 011	2017	
10 463	73,7	2 118	14,9	3 987	28,1	4 359	30,7	14 189	2018	
10 765	75,1	2 197	15,3	4 053	28,3	4 515	31,5	14 339	2019	
10 623	75,6	2 131	15,2	3 988	28,4	4 505	32,1	14 052	2020	
11 040	76,0	2 205	15,2	4 174	28,7	4 661	32,1	14 522	2021	
27 471	70,7	8 291	21,3	11 073	28,5	8 107	20,9	38 859	2014	
28 611	71,1	8 637	21,5	11 666	29,0	8 308	20,6	40 242	2015	
29 635	70,4	9 081	21,6	11 872	28,2	8 681	20,6	42 068	2016	
30 995	69,9	9 375	21,1	12 526	28,3	9 095	20,5	44 329	2017	
32 086	69,4	9 776	21,1	12 879	27,8	9 431	20,4	46 266	2018	
33 268	69,5	10 172	21,2	13 184	27,5	9 912	20,7	47 902	2019	
32 870	70,0	10 036	21,4	12 783	27,2	10 051	21,4	46 956	2020	
34 127	70,7	10 617	22,0	13 091	27,1	10 419	21,6	48 275	2021	
10 555	69,5	3 356	22,1	3 278	21,6	3 921	25,8	15 188	2014	
10 898	69,9	3 459	22,2	3 421	21,9	4 018	25,8	15 594	2015	
11 052	68,0	3 444	21,2	3 431	21,1	4 177	25,7	16 261	2016	
10 977	65,2	3 068	18,2	3 496	20,8	4 413	26,2	16 826	2017	
11 351	66,3	3 020	17,7	3 719	21,7	4 611	27,0	17 110	2018	
11 906	67,8	3 340	19,0	3 767	21,5	4 799	27,3	17 556	2019	
12 047	71,8	3 544	21,1	3 639	21,7	4 864	29,0	16 789	2020	
12 682	71,7	3 905	22,1	3 706	21,0	5 070	28,7	17 683	2021	
12 722	71,0	3 633	20,3	4 371	24,4	4 718	26,3	17 917	2014	
13 085	69,1	3 674	19,4	4 502	23,8	4 910	25,9	18 946	2015	
13 579	70,4	3 924	20,4	4 579	23,7	5 076	26,3	19 279	2016	
13 985	71,3	3 942	20,1	4 822	24,6	5 221	26,6	19 622	2017	
14 503	71,6	4 065	20,1	5 013	24,7	5 426	26,8	20 268	2018	
15 002	71,4	4 286	20,4	5 073	24,1	5 644	26,9	21 016	2019	
14 662	72,5	4 078	20,2	4 869	24,1	5 714	28,2	20 232	2020	
15 325	73,4	4 333	20,7	5 084	24,3	5 909	28,3	20 882	2021	

3) Einschließlich Erziehung und Gesundheit, Private Haushalte.

Tabelle 6. **Bruttowertschöpfung nach Wirtschafts-**

EU-Code	Regional-schlüssel	Gebietseinheit	Jahr	Bruttowertschöpfung (BWS) zu Herstellungspreisen					
				Land- und Forstwirtschaft, Fischerei		Produzierendes Gewerbe zusammen <sup>1)</sup>		darunter	
				Verarbeitendes Gewerbe		Millionen €	Anteil an BWS insg. in %	Millionen €	Anteil an BWS insg. in %
<b>Landkreise zusammen</b>									
DE 2	09 000	Bayern.....	2014	4 834	1,8	95 803	36,0	71 327	26,8
			2015	3 760	1,4	99 689	36,2	75 047	27,2
			2016	4 189	1,5	105 055	36,5	78 984	27,4
			2017	5 222	1,7	109 581	36,3	81 859	27,1
			2018	4 427	1,4	111 849	36,1	82 387	26,6
			2019	4 856	1,5	115 043	35,9	83 689	26,1
			2020	4 569	1,4	116 682	36,5	82 580	25,8
			2021	5 646	1,7	124 795	36,9	87 872	26,0
DE 21	09 100	Oberbayern.....	2014	1 177	1,1	28 960	28,1	21 235	20,6
			2015	927	0,9	31 025	29,0	23 084	21,5
			2016	1 016	0,9	32 686	28,9	24 275	21,5
			2017	1 328	1,1	34 618	29,2	25 567	21,6
			2018	1 123	0,9	34 479	28,4	24 842	20,4
			2019	1 227	1,0	35 527	28,2	25 127	19,9
			2020	1 143	0,9	36 600	29,3	25 381	20,3
			2021	1 399	1,0	40 224	30,1	27 941	20,9
DE 22	09 200	Niederbayern.....	2014	884	2,9	13 860	45,6	10 291	33,9
			2015	654	2,1	14 263	45,6	10 613	33,9
			2016	799	2,5	14 780	45,6	10 891	33,6
			2017	990	2,9	15 361	45,3	11 218	33,1
			2018	848	2,5	15 394	44,8	10 881	31,7
			2019	1 006	2,8	15 872	44,6	11 072	31,1
			2020	900	2,5	16 416	45,6	11 096	30,8
			2021	1 140	3,0	17 874	46,4	12 159	31,6
DE 23	09 300	Oberpfalz.....	2014	569	2,5	9 460	42,0	6 812	30,2
			2015	378	1,6	9 664	41,7	7 067	30,5
			2016	446	1,8	10 220	42,3	7 382	30,6
			2017	535	2,1	10 491	41,7	7 483	29,7
			2018	458	1,8	11 116	42,6	7 903	30,3
			2019	524	1,9	11 613	43,1	8 208	30,4
			2020	499	1,8	11 807	43,3	8 182	30,0
			2021	596	2,1	12 643	43,5	8 693	29,9
DE 24	09 400	Oberfranken.....	2014	408	2,1	7 639	38,9	6 054	30,8
			2015	308	1,5	8 231	40,0	6 562	31,9
			2016	329	1,6	8 403	39,9	6 616	31,4
			2017	387	1,8	8 905	40,4	7 031	31,9
			2018	319	1,4	9 236	40,6	7 188	31,6
			2019	341	1,5	9 570	40,7	7 453	31,7
			2020	331	1,4	9 415	40,4	7 127	30,5
			2021	403	1,7	9 779	40,1	7 311	29,9
DE 25	09 500	Mittelfranken.....	2014	442	1,9	8 476	37,1	6 563	28,7
			2015	329	1,4	8 732	37,2	6 773	28,9
			2016	364	1,5	9 226	37,7	7 104	29,0
			2017	467	1,8	9 435	37,1	7 152	28,1
			2018	379	1,5	9 642	36,9	7 259	27,8
			2019	427	1,6	9 806	36,5	7 303	27,2
			2020	388	1,5	9 353	35,3	6 646	25,1
			2021	474	1,7	10 281	36,4	7 378	26,1
DE 26	09 600	Unterfranken.....	2014	655	2,4	9 853	35,9	7 091	25,8
			2015	526	1,9	9 940	35,4	7 296	26,0
			2016	558	1,9	10 607	36,2	8 040	27,5
			2017	623	2,0	11 130	36,4	8 504	27,8
			2018	542	1,7	11 542	36,7	8 728	27,8
			2019	549	1,7	11 718	36,4	8 713	27,1
			2020	540	1,7	11 737	36,5	8 535	26,6
			2021	686	2,0	12 210	36,2	8 836	26,2
DE 27	09 700	Schwaben.....	2014	699	1,7	17 553	43,2	13 282	32,7
			2015	639	1,5	17 834	42,8	13 652	32,7
			2016	678	1,5	19 133	43,5	14 676	33,4
			2017	890	1,9	19 642	42,7	14 904	32,4
			2018	757	1,6	20 439	42,9	15 586	32,7
			2019	780	1,6	20 937	42,6	15 812	32,2
			2020	768	1,6	21 354	43,3	15 612	31,6
			2021	948	1,9	21 785	42,6	15 552	30,4

1) Bergbau, Verarbeitendes Gewerbe, Baugewerbe sowie Energie- und Wasserversorgung, Entsorgung.- 2) Einschließlich Grundstücks- u. Wohnungswesen.-



## bereichen in den Regierungsbezirken Bayerns

Bruttowertschöpfung (BWS) zu Herstellungspreisen									
Dienstleistungsbereiche zusammen		davon						Insgesamt	Jahr
		Handel, Verkehr, Gastgew.; Inform. u. Kommunikation		Finanz-, Versicherungs- u. Unternehmensdienstleister <sup>2)</sup>		Öffentliche und sonstige Dienstleister <sup>3)</sup>			
Millionen €	Anteil an BWS insg. in %	Millionen €	Anteil an BWS insg. in %	Millionen €	Anteil an BWS insg. in %	Millionen €	Anteil an BWS insg. in %	Millionen €	
<b>Landkreise zusammen</b>									
<b>165 821</b>	<b>62,2</b>	<b>50 326</b>	<b>18,9</b>	<b>70 799</b>	<b>26,6</b>	<b>44 696</b>	<b>16,8</b>	<b>266 459</b>	<b>2014</b>
171 959	62,4	52 111	18,9	73 560	26,7	46 288	16,8	275 409	2015
178 971	62,1	55 207	19,2	76 078	26,4	47 685	16,5	288 215	2016
186 785	61,9	57 995	19,2	79 034	26,2	49 757	16,5	301 589	2017
193 589	62,5	59 771	19,3	82 035	26,5	51 782	16,7	309 864	2018
200 600	62,6	61 776	19,3	84 822	26,5	54 002	16,8	320 499	2019
198 407	62,1	58 810	18,4	84 692	26,5	54 904	17,2	319 658	2020
208 150	61,5	63 343	18,7	88 032	26,0	56 774	16,8	338 590	2021
72 769	70,7	24 645	23,9	31 442	30,6	16 682	16,2	102 906	2014
75 216	70,2	25 358	23,7	32 524	30,3	17 333	16,2	107 168	2015
79 207	70,2	26 991	23,9	34 265	30,3	17 952	15,9	112 909	2016
82 471	69,6	28 192	23,8	35 552	30,0	18 727	15,8	118 417	2017
85 891	70,7	28 813	23,7	37 470	30,8	19 608	16,1	121 493	2018
89 349	70,9	29 697	23,5	39 183	31,1	20 469	16,2	126 103	2019
87 282	69,8	28 040	22,4	38 358	30,7	20 884	16,7	125 024	2020
91 852	68,8	30 227	22,6	39 999	30,0	21 626	16,2	133 475	2021
15 638	51,5	4 047	13,3	6 880	22,6	4 711	15,5	30 382	2014
16 362	52,3	4 265	13,6	7 185	23,0	4 912	15,7	31 279	2015
16 805	51,9	4 446	13,7	7 290	22,5	5 068	15,6	32 384	2016
17 589	51,8	4 621	13,6	7 681	22,6	5 288	15,6	33 941	2017
18 126	52,7	4 831	14,1	7 862	22,9	5 433	15,8	34 369	2018
18 734	52,6	5 019	14,1	8 049	22,6	5 667	15,9	35 612	2019
18 696	51,9	4 751	13,2	8 164	22,7	5 782	16,1	36 012	2020
19 491	50,6	5 043	13,1	8 462	22,0	5 985	15,5	38 505	2021
12 520	55,5	3 108	13,8	5 668	25,1	3 744	16,6	22 549	2014
13 130	56,7	3 266	14,1	5 965	25,7	3 898	16,8	23 172	2015
13 479	55,8	3 442	14,3	6 023	24,9	4 013	16,6	24 144	2016
14 152	56,2	3 688	14,6	6 279	24,9	4 185	16,6	25 178	2017
14 520	55,6	3 848	14,7	6 272	24,0	4 400	16,9	26 095	2018
14 839	55,0	3 967	14,7	6 291	23,3	4 580	17,0	26 976	2019
14 991	54,9	3 859	14,1	6 431	23,6	4 701	17,2	27 297	2020
15 809	54,4	4 188	14,4	6 751	23,2	4 870	16,8	29 048	2021
11 595	59,0	2 986	15,2	4 942	25,2	3 668	18,7	19 643	2014
12 021	58,5	3 163	15,4	5 130	25,0	3 728	18,1	20 559	2015
12 334	58,5	3 373	16,0	5 177	24,6	3 784	18,0	21 066	2016
12 736	57,8	3 544	16,1	5 207	23,6	3 985	18,1	22 028	2017
13 193	58,0	3 628	15,9	5 399	23,7	4 166	18,3	22 749	2018
13 625	57,9	3 747	15,9	5 550	23,6	4 328	18,4	23 536	2019
13 581	58,2	3 650	15,6	5 571	23,9	4 360	18,7	23 328	2020
14 233	58,3	3 945	16,2	5 805	23,8	4 482	18,4	24 415	2021
13 929	61,0	3 947	17,3	5 731	25,1	4 251	18,6	22 847	2014
14 391	61,4	4 245	18,1	5 783	24,7	4 364	18,6	23 452	2015
14 914	60,9	4 504	18,4	5 972	24,4	4 437	18,1	24 504	2016
15 546	61,1	4 694	18,4	6 218	24,4	4 635	18,2	25 449	2017
16 104	61,6	4 883	18,7	6 418	24,6	4 803	18,4	26 126	2018
16 663	62,0	5 065	18,8	6 628	24,6	4 971	18,5	26 896	2019
16 777	63,3	4 959	18,7	6 749	25,5	5 069	19,1	26 518	2020
17 512	62,0	5 291	18,7	6 986	24,7	5 234	18,5	28 266	2021
16 973	61,8	4 998	18,2	6 946	25,3	5 030	18,3	27 481	2014
17 606	62,7	4 956	17,7	7 444	26,5	5 206	18,5	28 072	2015
18 099	61,8	5 206	17,8	7 521	25,7	5 372	18,4	29 264	2016
18 849	61,6	5 633	18,4	7 689	25,1	5 527	18,1	30 602	2017
19 332	61,5	5 835	18,6	7 815	24,9	5 683	18,1	31 416	2018
19 944	61,9	6 011	18,7	8 020	24,9	5 913	18,4	32 212	2019
19 858	61,8	5 702	17,7	8 186	25,5	5 970	18,6	32 135	2020
20 792	61,7	6 191	18,4	8 433	25,0	6 167	18,3	33 688	2021
22 397	55,1	6 595	16,2	9 192	22,6	6 610	16,3	40 650	2014
23 235	55,7	6 857	16,4	9 531	22,9	6 847	16,4	41 707	2015
24 134	54,9	7 244	16,5	9 829	22,4	7 060	16,1	43 944	2016
25 442	55,3	7 624	16,6	10 409	22,6	7 409	16,1	45 974	2017
26 422	55,5	7 934	16,7	10 799	22,7	7 689	16,1	47 617	2018
27 447	55,8	8 271	16,8	11 102	22,6	8 074	16,4	49 164	2019
27 221	55,2	7 850	15,9	11 232	22,8	8 139	16,5	49 343	2020
28 461	55,6	8 457	16,5	11 595	22,6	8 410	16,4	51 194	2021

3) Einschließlich Erziehung und Gesundheit, Private Haushalte.

Tabelle 7. **Bruttowertschöpfung nach Wirtschaftsbereichen**

EU-Code	Regional-schlüssel	Gebietseinheit	Jahr	Bruttowertschöpfung (BWS) zu Herstellungspreisen					
				Land- und Forstwirtschaft, Fischerei		Produzierendes Gewerbe zusammen <sup>1)</sup>		darunter	
				Verarbeitendes Gewerbe		Millionen €	Anteil an BWS insg. in %	Millionen €	Anteil an BWS insg. in %
<b>Regierungsbezirk Oberbayern</b>									
DE 21	09 100	Oberbayern.....	2014	1 223	0,6	61 669	29,3	50 862	24,1
			2015	965	0,4	65 194	29,6	53 770	24,4
			2016	1 056	0,5	66 746	29,0	54 608	23,7
			2017	1 377	0,6	71 128	29,4	58 182	24,0
			2018	1 165	0,5	69 824	28,3	55 867	22,6
			2019	1 266	0,5	74 284	28,7	59 497	23,0
			2020	1 179	0,5	70 787	28,0	54 915	21,7
		2021	1 442	0,5	77 395	28,7	60 096	22,3	
		davon kreisfreie Städte.....	2014	46	0,0	32 709	30,3	29 627	27,5
			2015	39	0,0	34 169	30,2	30 686	27,1
			2016	40	0,0	34 060	29,0	30 333	25,8
			2017	49	0,0	36 510	29,5	32 615	26,3
			2018	42	0,0	35 345	28,2	31 025	24,7
			2019	39	0,0	38 757	29,3	34 370	26,0
2020	36		0,0	34 187	26,7	29 534	23,1		
2021	43	0,0	37 171	27,4	32 155	23,7			
DE 211	09 161	Stadt Ingolstadt.....	2014	11	0,1	10 945	75,3	10 658	73,3
			2015	9	0,1	11 845	75,9	11 545	74,0
			2016	10	0,1	11 487	74,9	11 173	72,8
			2017	12	0,1	11 404	73,8	11 111	71,9
			2018	10	0,1	11 441	73,2	11 139	71,3
			2019	10	0,1	12 664	74,5	12 350	72,7
			2020	10	0,1	11 188	72,0	10 847	69,8
			2021	12	0,1	11 657	71,8	11 299	69,6
DE 212	09 162	München, Landeshauptstadt.....	2014	26	0,0	21 232	23,4	18 639	20,5
			2015	21	0,0	21 780	22,9	18 807	19,8
			2016	21	0,0	21 912	22,1	18 747	18,9
			2017	26	0,0	24 515	23,2	21 158	20,1
			2018	23	0,0	23 282	21,8	19 530	18,3
			2019	21	0,0	25 495	22,7	21 691	19,3
			2020	18	0,0	22 394	20,5	18 338	16,7
			2021	22	0,0	24 986	21,5	20 611	17,7
DE 213	09 163	Stadt Rosenheim.....	2014	9	0,4	532	20,8	330	12,9
			2015	8	0,3	544	20,5	333	12,5
			2016	9	0,3	661	23,0	413	14,4
			2017	11	0,4	591	20,4	347	12,0
			2018	9	0,3	622	20,9	356	12,0
			2019	8	0,2	598	19,1	329	10,5
			2020	8	0,2	605	19,9	349	11,5
		2021	9	0,3	528	16,8	244	7,7	
		davon Landkreise.....	2014	1 177	1,1	28 960	28,1	21 235	20,6
			2015	927	0,9	31 025	29,0	23 084	21,5
			2016	1 016	0,9	32 686	28,9	24 275	21,5
			2017	1 328	1,1	34 618	29,2	25 567	21,6
			2018	1 123	0,9	34 479	28,4	24 842	20,4
			2019	1 227	1,0	35 527	28,2	25 127	19,9
2020	1 143		0,9	36 600	29,3	25 381	20,3		
2021	1 399	1,0	40 224	30,1	27 941	20,9			
DE 214	09 171	Altötting.....	2014	43	1,0	2 576	58,8	2 018	46,1
			2015	33	0,7	2 757	60,2	2 207	48,2
			2016	39	0,8	2 762	59,5	2 161	46,6
			2017	54	1,1	2 888	59,3	2 217	45,5
			2018	44	0,9	2 902	58,7	2 217	44,8
			2019	62	1,3	2 735	55,9	2 001	40,9
			2020	55	1,1	2 768	56,3	2 005	40,8
			2021	65	1,1	3 824	62,7	3 045	50,0
DE 215	09 172	Berchtesgadener Land.....	2014	45	1,7	652	24,3	410	15,3
			2015	39	1,4	691	24,5	424	15,0
			2016	40	1,3	729	24,5	460	15,4
			2017	49	1,6	760	24,6	482	15,6
			2018	43	1,4	774	24,5	485	15,4
			2019	39	1,2	801	23,8	497	14,8
			2020	37	1,1	809	24,5	494	14,9
			2021	44	1,2	889	25,3	528	15,0

1) Bergbau, Verarbeitendes Gewerbe, Baugewerbe sowie Energie- und Wasserversorgung, Entsorgung.- 2) Einschließlich Grundstücks- u. Wohnungswesen.-

## in den kreisfreien Städten und Landkreisen Bayerns

Bruttowertschöpfung (BWS) zu Herstellungspreisen										Jahr
Dienstleistungsbereiche zusammen		davon						Insgesamt		
		Handel, Verkehr, Gastgew.; Inform. u. Kommunikation		Finanz-, Versicherungs- u. Unternehmensdienstleister <sup>2)</sup>		Öffentliche und sonstige Dienstleister <sup>3)</sup>				
Millionen €	Anteil an BWS insg. in %	Millionen €	Anteil an BWS insg. in %	Millionen €	Anteil an BWS insg. in %	Millionen €	Anteil an BWS insg. in %	Millionen €		
<b>Regierungsbezirk Oberbayern</b>										
147 906	70,2	48 003	22,8	64 106	30,4	35 796	17,0	210 798	2014	
154 319	70,0	50 753	23,0	66 467	30,1	37 099	16,8	220 478	2015	
162 489	70,6	53 575	23,3	70 461	30,6	38 453	16,7	230 290	2016	
169 711	70,1	56 703	23,4	72 971	30,1	40 038	16,5	242 216	2017	
176 014	71,3	58 313	23,6	75 959	30,8	41 742	16,9	247 003	2018	
182 926	70,8	61 379	23,7	77 991	30,2	43 556	16,9	258 476	2019	
181 152	71,6	60 285	23,8	76 761	30,3	44 106	17,4	253 118	2020	
190 509	70,7	64 701	24,0	80 061	29,7	45 747	17,0	269 346	2021	
75 137	69,6	23 358	21,6	32 665	30,3	19 114	17,7	107 891	2014	
79 103	69,8	25 395	22,4	33 943	30,0	19 765	17,4	113 311	2015	
83 281	70,9	26 585	22,6	36 196	30,8	20 501	17,5	117 381	2016	
87 240	70,5	28 511	23,0	37 419	30,2	21 311	17,2	123 799	2017	
90 123	71,8	29 500	23,5	38 489	30,7	22 134	17,6	125 510	2018	
93 577	70,7	31 682	23,9	38 808	29,3	23 087	17,4	132 373	2019	
93 870	73,3	32 246	25,2	38 402	30,0	23 223	18,1	128 093	2020	
98 657	72,6	34 474	25,4	40 062	29,5	24 122	17,8	135 871	2021	
3 585	24,7	870	6,0	1 557	10,7	1 158	8,0	14 541	2014	
3 757	24,1	879	5,6	1 661	10,6	1 217	7,8	15 611	2015	
3 848	25,1	962	6,3	1 656	10,8	1 230	8,0	15 345	2016	
4 029	26,1	1 021	6,6	1 734	11,2	1 274	8,2	15 445	2017	
4 174	26,7	1 101	7,0	1 746	11,2	1 327	8,5	15 625	2018	
4 321	25,4	1 130	6,7	1 795	10,6	1 396	8,2	16 995	2019	
4 348	28,0	1 174	7,6	1 757	11,3	1 417	9,1	15 546	2020	
4 565	28,1	1 309	8,1	1 768	10,9	1 489	9,2	16 233	2021	
69 533	76,6	21 985	24,2	30 456	33,5	17 091	18,8	90 790	2014	
73 242	77,1	23 992	25,2	31 600	33,2	17 650	18,6	95 043	2015	
77 230	77,9	25 075	25,3	33 847	34,1	18 308	18,5	99 163	2016	
80 911	76,7	26 922	25,5	34 974	33,2	19 015	18,0	105 451	2017	
83 600	78,2	27 822	26,0	36 025	33,7	19 753	18,5	106 906	2018	
86 737	77,3	29 968	26,7	36 194	32,2	20 575	18,3	112 253	2019	
87 088	79,5	30 513	27,9	35 916	32,8	20 658	18,9	109 500	2020	
91 476	78,5	32 550	27,9	37 514	32,2	21 411	18,4	116 484	2021	
2 018	78,9	502	19,6	652	25,5	864	33,8	2 559	2014	
2 104	79,2	524	19,7	682	25,7	898	33,8	2 656	2015	
2 203	76,7	547	19,0	692	24,1	963	33,5	2 873	2016	
2 301	79,3	568	19,6	711	24,5	1 022	35,2	2 903	2017	
2 349	78,8	577	19,4	718	24,1	1 053	35,4	2 980	2018	
2 519	80,6	583	18,7	819	26,2	1 116	35,7	3 124	2019	
2 435	79,9	558	18,3	730	23,9	1 147	37,6	3 048	2020	
2 616	83,0	615	19,5	780	24,7	1 222	38,7	3 154	2021	
72 769	70,7	24 645	23,9	31 442	30,6	16 682	16,2	102 906	2014	
75 216	70,2	25 358	23,7	32 524	30,3	17 333	16,2	107 168	2015	
79 207	70,2	26 991	23,9	34 265	30,3	17 952	15,9	112 909	2016	
82 471	69,6	28 192	23,8	35 552	30,0	18 727	15,8	118 417	2017	
85 891	70,7	28 813	23,7	37 470	30,8	19 608	16,1	121 493	2018	
89 349	70,9	29 697	23,5	39 183	31,1	20 469	16,2	126 103	2019	
87 282	69,8	28 040	22,4	38 358	30,7	20 884	16,7	125 024	2020	
91 852	68,8	30 227	22,6	39 999	30,0	21 626	16,2	133 475	2021	
1 760	40,2	402	9,2	790	18,0	568	13,0	4 380	2014	
1 792	39,1	417	9,1	794	17,3	580	12,7	4 582	2015	
1 837	39,6	434	9,4	807	17,4	597	12,9	4 638	2016	
1 930	39,6	452	9,3	852	17,5	626	12,8	4 872	2017	
2 001	40,5	461	9,3	884	17,9	656	13,3	4 947	2018	
2 093	42,8	465	9,5	945	19,3	683	14,0	4 890	2019	
2 096	42,6	463	9,4	942	19,2	691	14,0	4 919	2020	
2 207	36,2	548	9,0	937	15,4	722	11,8	6 096	2021	
1 986	74,0	571	21,3	617	23,0	799	29,8	2 683	2014	
2 095	74,2	582	20,6	664	23,5	849	30,1	2 825	2015	
2 209	74,2	648	21,7	678	22,8	883	29,7	2 979	2016	
2 282	73,8	688	22,2	694	22,4	901	29,1	3 091	2017	
2 342	74,1	691	21,9	700	22,1	952	30,1	3 159	2018	
2 520	75,0	733	21,8	740	22,0	1 048	31,2	3 360	2019	
2 456	74,4	630	19,1	759	23,0	1 067	32,3	3 302	2020	
2 584	73,5	703	20,0	782	22,2	1 100	31,3	3 517	2021	

3) Einschließlich Erziehung und Gesundheit, Private Haushalte.

Tabelle 7. Bruttowertschöpfung nach Wirtschaftsbereichen

EU-Code	Regional-schlüssel	Gebietseinheit	Jahr	Bruttowertschöpfung (BWS) zu Herstellungspreisen					
				Land- und Forstwirtschaft, Fischerei		Produzierendes Gewerbe zusammen <sup>1)</sup>		darunter	
				Verarbeitendes Gewerbe		Millionen €	Anteil an BWS insg. in %	Millionen €	Anteil an BWS insg. in %
<b>Noch: Regierungsbezirk Oberbayern</b>									
DE 216	09 173	Bad Tölz-Wolfratshausen.....	2014	62	2,0	1 005	33,1	659	21,7
			2015	56	1,8	1 049	33,5	716	22,9
			2016	56	1,8	992	31,7	662	21,2
			2017	68	2,1	1 086	33,0	707	21,5
			2018	60	1,7	1 141	33,2	738	21,5
			2019	54	1,6	1 198	34,1	742	21,1
			2020	47	1,3	1 247	34,9	779	21,8
			2021	58	1,5	1 317	34,9	807	21,4
DE 217	09 174	Dachau.....	2014	47	1,4	927	27,7	615	18,4
			2015	34	1,0	971	28,0	606	17,5
			2016	41	1,1	1 074	28,8	666	17,8
			2017	55	1,4	1 110	28,4	663	17,0
			2018	46	1,1	1 077	26,6	624	15,4
			2019	54	1,3	1 097	25,9	607	14,3
			2020	51	1,2	1 042	25,0	497	11,9
			2021	63	1,4	1 145	26,0	557	12,7
DE 218	09 175	Ebersberg.....	2014	48	1,4	870	24,7	542	15,4
			2015	37	1,0	850	23,1	569	15,5
			2016	39	1,0	887	23,1	609	15,8
			2017	53	1,3	964	23,5	631	15,4
			2018	44	1,0	964	22,8	643	15,2
			2019	48	1,1	929	22,2	588	14,1
			2020	43	1,0	964	22,3	569	13,2
			2021	52	1,1	1 055	22,6	614	13,1
DE 219	09 176	Eichstätt.....	2014	75	2,2	980	29,2	670	19,9
			2015	61	1,7	1 069	29,6	748	20,7
			2016	64	1,7	1 145	30,0	787	20,6
			2017	84	2,1	1 208	29,9	818	20,3
			2018	71	1,7	1 287	30,3	843	19,8
			2019	73	1,7	1 362	31,0	912	20,8
			2020	67	1,5	1 307	30,0	851	19,5
			2021	81	1,7	1 514	32,2	1 011	21,5
DE 21A	09 177	Erding.....	2014	90	2,7	685	20,5	330	9,9
			2015	62	1,8	710	20,5	348	10,1
			2016	75	2,1	756	21,0	374	10,4
			2017	103	2,7	763	20,1	351	9,2
			2018	85	2,2	768	20,1	339	8,9
			2019	101	2,5	797	19,9	347	8,7
			2020	93	2,4	849	22,1	348	9,1
			2021	115	2,8	925	22,5	399	9,7
DE 21B	09 178	Freising.....	2014	67	1,0	1 455	20,6	1 019	14,5
			2015	47	0,6	1 592	20,6	1 161	15,0
			2016	52	0,7	1 552	19,7	1 103	14,0
			2017	69	0,9	1 600	20,3	1 106	14,0
			2018	57	0,7	1 586	19,7	1 071	13,3
			2019	65	0,8	1 527	18,4	998	12,0
			2020	60	0,8	1 567	20,7	964	12,7
			2021	73	0,9	1 694	21,3	1 010	12,7
DE 21C	09 179	Fürstenfeldbruck.....	2014	29	0,6	1 060	23,2	617	13,5
			2015	23	0,5	1 091	23,2	654	13,9
			2016	26	0,5	1 156	23,7	688	14,1
			2017	33	0,7	1 158	22,7	665	13,0
			2018	28	0,5	1 279	24,0	692	13,0
			2019	31	0,6	1 318	24,1	680	12,4
			2020	28	0,5	1 409	25,2	710	12,7
			2021	35	0,6	1 521	25,8	775	13,1
DE 21D	09 180	Garmisch-Partenkirchen.....	2014	23	1,1	287	13,9	130	6,3
			2015	40	1,8	288	13,1	140	6,3
			2016	33	1,5	294	13,1	139	6,2
			2017	39	1,7	319	13,7	162	6,9
			2018	30	1,3	328	13,6	165	6,8
			2019	26	1,0	351	13,9	180	7,1
			2020	26	1,0	400	16,0	205	8,2
			2021	31	1,2	406	15,9	197	7,7

1) Bergbau, Verarbeitendes Gewerbe, Baugewerbe sowie Energie- und Wasserversorgung, Entsorgung.- 2) Einschließlich Grundstücks- u. Wohnungswesen.-

## in den kreisfreien Städten und Landkreisen Bayerns

Bruttowertschöpfung (BWS) zu Herstellungspreisen									
Dienstleistungsbereiche zusammen		davon						Insgesamt	Jahr
		Handel, Verkehr, Gastgew.; Inform. u. Kommunikation		Finanz-, Versicherungs- u. Unternehmensdienstleister <sup>2)</sup>		Öffentliche und sonstige Dienstleister <sup>3)</sup>			
Millionen €	Anteil an BWS insg. in %	Millionen €	Anteil an BWS insg. in %	Millionen €	Anteil an BWS insg. in %	Millionen €	Anteil an BWS insg. in %	Millionen €	
<b>Noch: Regierungsbezirk Oberbayern</b>									
1 971	64,9	500	16,5	817	26,9	654	21,5	3 038	2014
2 022	64,7	510	16,3	842	26,9	670	21,4	3 126	2015
2 079	66,5	528	16,9	869	27,8	682	21,8	3 127	2016
2 134	64,9	545	16,6	879	26,7	711	21,6	3 288	2017
2 235	65,1	546	15,9	949	27,6	739	21,5	3 436	2018
2 260	64,4	546	15,5	942	26,8	773	22,0	3 513	2019
2 284	63,8	517	14,5	977	27,3	790	22,1	3 578	2020
2 398	63,5	572	15,2	1 001	26,5	825	21,9	3 773	2021
2 367	70,8	686	20,5	970	29,0	712	21,3	3 341	2014
2 459	71,0	725	20,9	987	28,5	747	21,6	3 464	2015
2 615	70,1	773	20,7	1 050	28,2	792	21,2	3 730	2016
2 743	70,2	843	21,6	1 066	27,3	834	21,3	3 908	2017
2 931	72,3	924	22,8	1 142	28,2	865	21,3	4 055	2018
3 084	72,8	945	22,3	1 210	28,6	930	22,0	4 236	2019
3 075	73,8	927	22,2	1 202	28,8	946	22,7	4 168	2020
3 193	72,6	1 014	23,0	1 198	27,2	982	22,3	4 401	2021
2 598	73,9	1 028	29,2	954	27,1	616	17,5	3 516	2014
2 793	75,9	1 064	28,9	1 093	29,7	636	17,3	3 680	2015
2 914	75,9	1 139	29,6	1 118	29,1	658	17,1	3 841	2016
3 084	75,2	1 241	30,3	1 161	28,3	683	16,6	4 102	2017
3 216	76,1	1 242	29,4	1 250	29,6	724	17,1	4 225	2018
3 202	76,6	1 253	30,0	1 194	28,6	755	18,1	4 178	2019
3 313	76,7	1 293	29,9	1 241	28,7	779	18,0	4 320	2020
3 564	76,3	1 428	30,6	1 320	28,3	816	17,5	4 670	2021
2 307	68,6	603	17,9	1 090	32,4	614	18,3	3 361	2014
2 479	68,7	662	18,3	1 181	32,7	637	17,7	3 609	2015
2 612	68,4	707	18,5	1 271	33,3	634	16,6	3 820	2016
2 743	68,0	794	19,7	1 282	31,8	667	16,5	4 035	2017
2 889	68,0	837	19,7	1 307	30,8	745	17,5	4 248	2018
2 953	67,3	936	21,3	1 247	28,4	770	17,6	4 388	2019
2 983	68,5	952	21,8	1 255	28,8	776	17,8	4 357	2020
3 101	66,0	1 000	21,3	1 279	27,2	822	17,5	4 696	2021
2 563	76,8	934	28,0	934	28,0	695	20,8	3 338	2014
2 686	77,7	949	27,4	1 008	29,1	730	21,1	3 458	2015
2 771	76,9	985	27,3	1 041	28,9	745	20,7	3 602	2016
2 937	77,2	979	25,7	1 178	31,0	780	20,5	3 803	2017
2 974	77,7	984	25,7	1 181	30,8	810	21,1	3 828	2018
3 104	77,5	1 024	25,6	1 241	31,0	839	21,0	4 002	2019
2 904	75,5	911	23,7	1 149	29,9	844	21,9	3 846	2020
3 065	74,7	970	23,6	1 175	28,6	920	22,4	4 105	2021
5 524	78,4	3 042	43,2	1 469	20,8	1 013	14,4	7 046	2014
6 095	78,8	3 574	46,2	1 467	19,0	1 054	13,6	7 734	2015
6 271	79,6	3 742	47,5	1 470	18,7	1 059	13,4	7 875	2016
6 230	78,9	3 639	46,1	1 489	18,8	1 102	13,9	7 899	2017
6 424	79,6	3 645	45,2	1 623	20,1	1 156	14,3	8 067	2018
6 691	80,8	3 716	44,9	1 860	22,5	1 115	13,5	8 282	2019
5 933	78,5	3 051	40,4	1 736	23,0	1 146	15,2	7 560	2020
6 198	77,8	3 213	40,3	1 813	22,8	1 172	14,7	7 966	2021
3 485	76,2	1 192	26,1	1 342	29,3	951	20,8	4 574	2014
3 587	76,3	1 212	25,8	1 386	29,5	989	21,0	4 700	2015
3 702	75,8	1 245	25,5	1 437	29,4	1 021	20,9	4 884	2016
3 915	76,7	1 338	26,2	1 496	29,3	1 081	21,2	5 107	2017
4 030	75,5	1 354	25,4	1 557	29,2	1 119	21,0	5 337	2018
4 130	75,4	1 384	25,3	1 576	28,8	1 169	21,3	5 478	2019
4 148	74,3	1 363	24,4	1 584	28,4	1 201	21,5	5 585	2020
4 336	73,6	1 449	24,6	1 661	28,2	1 225	20,8	5 892	2021
1 755	85,0	406	19,7	543	26,3	805	39,0	2 065	2014
1 874	85,1	437	19,8	581	26,4	856	38,9	2 203	2015
1 912	85,4	461	20,6	560	25,0	891	39,8	2 239	2016
1 977	84,7	476	20,4	563	24,1	938	40,2	2 335	2017
2 057	85,2	489	20,3	581	24,1	987	40,9	2 415	2018
2 153	85,1	499	19,7	598	23,6	1 056	41,7	2 530	2019
2 065	82,9	413	16,6	593	23,8	1 059	42,5	2 490	2020
2 118	82,9	431	16,9	612	24,0	1 075	42,1	2 555	2021

3) Einschließlich Erziehung und Gesundheit, Private Haushalte.

Tabelle 7. **Bruttowertschöpfung nach Wirtschaftsbereichen**

EU-Code	Regional-schlüssel	Gebietseinheit	Jahr	Bruttowertschöpfung (BWS) zu Herstellungspreisen					
				Land- und Forstwirtschaft, Fischerei		Produzierendes Gewerbe zusammen <sup>1)</sup>		darunter	
				Verarbeitendes Gewerbe		Millionen €	Anteil an BWS insg. in %	Millionen €	Anteil an BWS insg. in %
<b>Noch: Regierungsbezirk Oberbayern</b>									
DE 21E	09 181	Landsberg am Lech.....	2014	55	1,8	1 013	32,3	812	25,9
			2015	39	1,2	1 076	33,1	866	26,6
			2016	43	1,2	1 194	34,4	947	27,3
			2017	55	1,5	1 222	34,2	964	26,9
			2018	46	1,2	1 315	35,1	1 032	27,5
			2019	52	1,3	1 375	35,3	1 082	27,8
			2020	47	1,2	1 411	35,8	1 075	27,3
			2021	57	1,4	1 545	36,6	1 180	28,0
DE 21F	09 182	Miesbach.....	2014	47	1,7	723	25,8	486	17,3
			2015	39	1,3	781	26,6	545	18,5
			2016	44	1,4	853	27,7	601	19,5
			2017	49	1,5	840	26,4	573	18,0
			2018	42	1,3	903	27,4	614	18,6
			2019	42	1,2	1 022	28,7	727	20,4
			2020	40	1,1	971	27,6	644	18,3
			2021	53	1,5	965	27,1	608	17,1
DE 21G	09 183	Mühldorf am Inn.....	2014	69	2,2	1 254	40,8	984	32,0
			2015	46	1,5	1 223	39,6	953	30,9
			2016	56	1,7	1 282	39,2	957	29,3
			2017	78	2,2	1 412	40,6	1 073	30,9
			2018	64	1,8	1 486	41,4	1 141	31,8
			2019	78	2,1	1 560	41,5	1 187	31,6
			2020	70	1,8	1 566	41,2	1 145	30,1
			2021	86	2,2	1 623	40,8	1 163	29,2
DE 21H	09 184	München, Landkreis.....	2014	30	0,1	5 006	17,3	3 840	13,3
			2015	26	0,1	5 787	19,4	4 483	15,0
			2016	25	0,1	5 916	18,4	4 659	14,5
			2017	33	0,1	6 287	18,7	4 897	14,6
			2018	29	0,1	6 091	17,5	4 581	13,1
			2019	28	0,1	6 640	18,1	4 898	13,3
			2020	26	0,1	6 486	18,3	4 819	13,6
			2021	33	0,1	7 087	18,7	5 255	13,9
DE 21I	09 185	Neuburg-Schrobenhausen.....	2014	64	2,4	1 079	40,5	619	23,2
			2015	47	1,7	1 134	40,6	663	23,8
			2016	54	1,8	1 246	42,2	765	26,0
			2017	73	2,3	1 327	42,0	817	25,9
			2018	61	1,9	1 403	43,0	837	25,6
			2019	69	2,0	1 463	43,2	836	24,7
			2020	68	2,0	1 583	45,3	879	25,1
			2021	84	2,3	1 610	44,6	833	23,1
DE 21J	09 186	Pfaffenhofen an der Ilm.....	2014	66	1,7	1 605	41,7	1 284	33,4
			2015	44	1,0	1 984	46,6	1 642	38,6
			2016	50	1,1	2 142	47,6	1 787	39,7
			2017	68	1,3	2 626	51,6	2 251	44,3
			2018	56	1,3	1 657	39,6	1 243	29,7
			2019	65	1,5	1 583	37,3	1 141	26,9
			2020	68	1,4	2 052	43,5	1 519	32,2
			2021	84	1,7	2 152	43,8	1 479	30,1
DE 21K	09 187	Rosenheim, Landkreis.....	2014	121	1,8	2 154	31,9	1 543	22,9
			2015	101	1,5	2 241	32,3	1 614	23,3
			2016	112	1,6	2 255	31,8	1 572	22,1
			2017	147	2,0	2 294	31,1	1 600	21,7
			2018	128	1,7	2 473	32,0	1 752	22,7
			2019	136	1,7	2 570	31,7	1 812	22,3
			2020	127	1,5	2 821	34,3	1 952	23,7
			2021	153	1,8	3 063	35,2	2 122	24,4
DE 21L	09 188	Starnberg.....	2014	22	0,5	1 194	26,0	980	21,3
			2015	19	0,4	1 221	26,1	1 007	21,5
			2016	18	0,4	1 410	28,1	1 158	23,1
			2017	22	0,4	1 482	27,0	1 208	22,0
			2018	19	0,3	1 496	26,9	1 217	21,9
			2019	19	0,3	1 593	27,6	1 282	22,2
			2020	18	0,3	1 437	25,2	1 113	19,5
			2021	22	0,4	1 539	25,1	1 183	19,3

1) Bergbau, Verarbeitendes Gewerbe, Baugewerbe sowie Energie- und Wasserversorgung, Entsorgung.- 2) Einschließlich Grundstücks- u. Wohnungswesen.-

## in den kreisfreien Städten und Landkreisen Bayerns

Bruttowertschöpfung (BWS) zu Herstellungspreisen									
Dienstleistungsbereiche zusammen		davon						Insgesamt	Jahr
		Handel, Verkehr, Gastgew.; Inform. u. Kommunikation		Finanz-, Versicherungs- u. Unternehmensdienstleister <sup>2)</sup>		Öffentliche und sonstige Dienstleister <sup>3)</sup>			
Millionen €	Anteil an BWS insg. in %	Millionen €	Anteil an BWS insg. in %	Millionen €	Anteil an BWS insg. in %	Millionen €	Anteil an BWS insg. in %	Millionen €	
<b>Noch: Regierungsbezirk Oberbayern</b>									
2 065	65,9	499	15,9	822	26,2	744	23,7	3 133	2014
2 135	65,7	538	16,5	835	25,7	763	23,5	3 251	2015
2 230	64,3	576	16,6	873	25,2	781	22,5	3 467	2016
2 299	64,3	614	17,2	895	25,0	790	22,1	3 577	2017
2 390	63,7	642	17,1	979	26,1	769	20,5	3 751	2018
2 472	63,4	691	17,7	998	25,6	784	20,1	3 899	2019
2 480	63,0	681	17,3	1 004	25,5	795	20,2	3 937	2020
2 616	62,0	732	17,4	1 057	25,1	826	19,6	4 218	2021
2 035	72,5	675	24,0	782	27,9	579	20,7	2 806	2014
2 122	72,1	679	23,1	835	28,4	607	20,6	2 942	2015
2 184	70,9	714	23,2	858	27,8	612	19,9	3 080	2016
2 291	72,0	757	23,8	885	27,8	648	20,4	3 179	2017
2 348	71,3	787	23,9	898	27,3	663	20,1	3 293	2018
2 496	70,1	819	23,0	980	27,5	697	19,6	3 560	2019
2 509	71,3	758	21,5	1 049	29,8	702	19,9	3 520	2020
2 544	71,4	798	22,4	1 026	28,8	720	20,2	3 562	2021
1 748	56,9	494	16,1	688	22,4	567	18,4	3 071	2014
1 816	58,9	512	16,6	717	23,3	586	19,0	3 084	2015
1 930	59,1	536	16,4	779	23,8	614	18,8	3 268	2016
1 986	57,1	571	16,4	772	22,2	643	18,5	3 476	2017
2 036	56,8	597	16,6	774	21,6	665	18,6	3 586	2018
2 120	56,4	624	16,6	798	21,2	698	18,6	3 758	2019
2 164	57,0	643	16,9	807	21,2	714	18,8	3 800	2020
2 274	57,1	689	17,3	846	21,2	738	18,5	3 983	2021
23 880	82,6	9 199	31,8	12 526	43,3	2 156	7,5	28 916	2014
24 090	80,6	8 929	29,9	12 883	43,1	2 278	7,6	29 902	2015
26 204	81,5	9 682	30,1	14 089	43,8	2 433	7,6	32 145	2016
27 213	81,2	10 248	30,6	14 401	42,9	2 564	7,6	33 533	2017
28 735	82,4	10 458	30,0	15 534	44,6	2 743	7,9	34 855	2018
30 028	81,8	10 646	29,0	16 497	45,0	2 885	7,9	36 697	2019
28 870	81,6	10 279	29,1	15 627	44,2	2 965	8,4	35 383	2020
30 693	81,2	11 220	29,7	16 386	43,3	3 087	8,2	37 813	2021
1 524	57,1	342	12,8	646	24,2	536	20,1	2 667	2014
1 611	57,7	338	12,1	712	25,5	560	20,1	2 792	2015
1 649	55,9	353	12,0	716	24,3	580	19,7	2 949	2016
1 758	55,7	364	11,5	794	25,1	601	19,0	3 158	2017
1 801	55,2	379	11,6	806	24,7	616	18,9	3 266	2018
1 856	54,8	395	11,7	834	24,6	627	18,5	3 388	2019
1 846	52,8	372	10,6	837	23,9	637	18,2	3 497	2020
1 915	53,1	393	10,9	867	24,0	655	18,2	3 609	2021
2 176	56,6	691	18,0	909	23,6	575	14,9	3 846	2014
2 231	52,4	736	17,3	908	21,3	587	13,8	4 259	2015
2 312	51,3	785	17,4	903	20,1	624	13,8	4 505	2016
2 391	47,0	774	15,2	961	18,9	656	12,9	5 085	2017
2 469	59,0	786	18,8	997	23,8	686	16,4	4 182	2018
2 590	61,1	828	19,5	1 046	24,7	716	16,9	4 239	2019
2 597	55,1	819	17,4	1 043	22,1	734	15,6	4 716	2020
2 675	54,5	861	17,5	1 064	21,7	749	15,3	4 910	2021
4 472	66,3	1 199	17,8	1 863	27,6	1 411	20,9	6 748	2014
4 594	66,2	1 239	17,9	1 903	27,4	1 453	20,9	6 936	2015
4 733	66,7	1 306	18,4	1 910	26,9	1 517	21,4	7 099	2016
4 939	66,9	1 433	19,4	1 959	26,5	1 547	21,0	7 380	2017
5 122	66,3	1 476	19,1	2 035	26,4	1 610	20,9	7 723	2018
5 409	66,6	1 588	19,6	2 136	26,3	1 685	20,8	8 115	2019
5 274	64,1	1 468	17,9	2 081	25,3	1 725	21,0	8 222	2020
5 479	63,0	1 565	18,0	2 159	24,8	1 754	20,2	8 694	2021
3 380	73,5	873	19,0	1 610	35,0	896	19,5	4 596	2014
3 437	73,5	894	19,1	1 625	34,7	919	19,6	4 677	2015
3 588	71,5	965	19,2	1 682	33,5	941	18,8	5 016	2016
3 986	72,6	976	17,8	2 030	37,0	980	17,9	5 490	2017
4 048	72,8	1 034	18,6	1 971	35,4	1 043	18,8	5 563	2018
4 166	72,1	1 075	18,6	1 992	34,5	1 099	19,0	5 779	2019
4 243	74,5	1 018	17,9	2 108	37,0	1 116	19,6	5 698	2020
4 572	74,5	1 072	17,5	2 335	38,1	1 165	19,0	6 133	2021

3) Einschließlich Erziehung und Gesundheit, Private Haushalte.

Tabelle 7. **Bruttowertschöpfung nach Wirtschaftsbereichen**

EU-Code	Regional-schlüssel	Gebietseinheit	Jahr	Bruttowertschöpfung (BWS) zu Herstellungspreisen						
				Land- und Forstwirtschaft, Fischerei		Produzierendes Gewerbe zusammen <sup>1)</sup>		darunter		
				Verarbeitendes Gewerbe		Millionen €	Anteil an BWS insg. in %	Millionen €	Anteil an BWS insg. in %	Millionen €
<b>Noch: Regierungsbezirk Oberbayern</b>										
DE 21M	09 189	Traunstein.....	2014	109	1,9	2 499	44,3	2 053	36,4	
			2015	84	1,5	2 550	44,7	2 096	36,8	
			2016	92	1,5	2 808	46,5	2 295	38,0	
			2017	121	1,9	2 957	46,9	2 427	38,5	
			2018	105	1,6	3 082	47,2	2 505	38,4	
			2019	115	1,7	3 077	46,1	2 474	37,1	
			2020	107	1,6	3 215	47,6	2 560	37,9	
			2021	130	1,8	3 536	48,7	2 839	39,1	
DE 21N	09 190	Weilheim-Schongau.....	2014	66	1,6	1 933	46,7	1 624	39,2	
			2015	50	1,2	1 960	46,2	1 643	38,8	
			2016	57	1,2	2 233	48,6	1 887	41,0	
			2017	74	1,6	2 313	48,3	1 954	40,8	
			2018	63	1,2	2 466	49,1	2 101	41,8	
			2019	69	1,3	2 528	49,2	2 135	41,6	
			2020	66	1,2	2 696	50,1	2 256	42,0	
			2021	80	1,4	2 812	50,1	2 336	41,6	
<b>Regierungsbezirk Niederbayern</b>										
DE 22	09 200	Niederbayern.....	2014	908	2,4	16 143	41,9	12 063	31,3	
			2015	675	1,7	16 523	41,9	12 379	31,4	
			2016	822	2,0	17 252	42,1	12 815	31,3	
			2017	1 018	2,4	18 120	42,0	13 294	30,8	
			2018	873	2,0	18 008	41,2	12 811	29,3	
			2019	1 029	2,3	18 672	41,2	13 097	28,9	
			2020	920	2,0	19 038	41,8	12 887	28,3	
			2021	1 165	2,4	20 430	42,3	13 823	28,6	
			davon kreisfreie Städte.....	2014	24	0,3	2 283	28,0	1 771	21,7
				2015	22	0,3	2 260	27,6	1 766	21,5
		2016		23	0,3	2 472	28,7	1 924	22,3	
		2017		27	0,3	2 759	29,8	2 076	22,5	
		2018		25	0,3	2 614	28,1	1 930	20,8	
		2019		23	0,2	2 800	28,9	2 025	20,9	
		2020		20	0,2	2 622	27,4	1 791	18,7	
		2021	25	0,3	2 556	26,0	1 663	16,9		
		DE 221	09 261	Stadt Landshut.....	2014	10	0,3	1 013	29,6	870
2015	9				0,3	1 002	30,3	876	26,5	
2016	10				0,3	1 129	32,1	985	28,0	
2017	12				0,3	1 369	35,2	1 055	27,1	
2018	10				0,3	1 233	32,3	939	24,6	
2019	9				0,2	1 343	33,6	991	24,8	
2020	7				0,2	1 198	30,9	839	21,6	
2021	9				0,2	1 226	30,4	837	20,8	
DE 222	09 262	Stadt Passau.....	2014	5	0,2	778	28,0	529	19,0	
			2015	5	0,2	747	26,7	511	18,2	
			2016	5	0,2	821	27,8	573	19,4	
			2017	5	0,2	823	26,5	609	19,6	
			2018	6	0,2	839	26,3	603	18,9	
			2019	5	0,1	786	24,2	527	16,2	
			2020	4	0,1	766	23,8	469	14,6	
			2021	5	0,1	810	24,1	494	14,7	
DE 223	09 263	Stadt Straubing.....	2014	9	0,5	492	25,2	373	19,1	
			2015	7	0,4	510	24,5	379	18,2	
			2016	8	0,4	522	24,3	366	17,0	
			2017	10	0,5	567	25,2	412	18,3	
			2018	9	0,4	542	23,7	388	17,0	
			2019	9	0,4	671	27,5	508	20,8	
			2020	9	0,4	658	26,9	482	19,7	
			2021	11	0,5	519	21,3	333	13,7	

1) Bergbau, Verarbeitendes Gewerbe, Baugewerbe sowie Energie- und Wasserversorgung, Entsorgung.- 2) Einschließlich Grundstücks- u. Wohnungswesen.-



## in den kreisfreien Städten und Landkreisen Bayerns

Bruttowertschöpfung (BWS) zu Herstellungspreisen									
Dienstleistungsbereiche zusammen		davon						Insgesamt	Jahr
		Handel, Verkehr, Gastgew.; Inform. u. Kommunikation		Finanz-, Versicherungs- u. Unternehmensdienstleister <sup>2)</sup>		Öffentliche und sonstige Dienstleister <sup>3)</sup>			
Millionen €	Anteil an BWS insg. in %	Millionen €	Anteil an BWS insg. in %	Millionen €	Anteil an BWS insg. in %	Millionen €	Anteil an BWS insg. in %	Millionen €	
<b>Noch: Regierungsbezirk Oberbayern</b>									
3 029	53,7	833	14,8	1 178	20,9	1 018	18,1	5 638	2014
3 068	53,8	868	15,2	1 161	20,4	1 039	18,2	5 702	2015
3 144	52,0	892	14,8	1 186	19,6	1 065	17,6	6 045	2016
3 231	51,2	917	14,5	1 198	19,0	1 116	17,7	6 310	2017
3 344	51,2	901	13,8	1 282	19,6	1 160	17,8	6 530	2018
3 482	52,2	932	14,0	1 348	20,2	1 202	18,0	6 673	2019
3 430	50,8	895	13,3	1 314	19,5	1 221	18,1	6 751	2020
3 603	49,6	962	13,2	1 380	19,0	1 261	17,4	7 269	2021
2 144	51,8	476	11,5	895	21,6	773	18,7	4 143	2014
2 229	52,6	495	11,7	941	22,2	793	18,7	4 240	2015
2 309	50,2	519	11,3	968	21,0	823	17,9	4 600	2016
2 401	50,1	544	11,4	999	20,9	858	17,9	4 788	2017
2 498	49,7	579	11,5	1 020	20,3	899	17,9	5 027	2018
2 540	49,4	599	11,7	1 002	19,5	939	18,3	5 137	2019
2 614	48,6	588	10,9	1 050	19,5	976	18,2	5 376	2020
2 718	48,4	606	10,8	1 102	19,6	1 010	18,0	5 611	2021
<b>Regierungsbezirk Niederbayern</b>									
21 489	55,8	5 446	14,1	8 789	22,8	7 255	18,8	38 541	2014
22 274	56,4	5 742	14,5	8 991	22,8	7 541	19,1	39 473	2015
22 924	55,9	5 988	14,6	9 116	22,2	7 819	19,1	40 998	2016
24 049	55,7	6 235	14,4	9 637	22,3	8 176	18,9	43 187	2017
24 786	56,8	6 498	14,9	9 853	22,6	8 435	19,3	43 668	2018
25 605	56,5	6 733	14,9	10 056	22,2	8 816	19,5	45 305	2019
25 606	56,2	6 406	14,1	10 191	22,4	9 010	19,8	45 563	2020
26 738	55,3	6 802	14,1	10 602	21,9	9 335	19,3	48 333	2021
5 852	71,7	1 399	17,2	1 909	23,4	2 544	31,2	8 159	2014
5 913	72,2	1 477	18,0	1 806	22,0	2 629	32,1	8 194	2015
6 119	71,0	1 542	17,9	1 826	21,2	2 751	31,9	8 614	2016
6 459	69,9	1 615	17,5	1 956	21,2	2 888	31,2	9 246	2017
6 660	71,6	1 667	17,9	1 991	21,4	3 002	32,3	9 299	2018
6 871	70,9	1 714	17,7	2 008	20,7	3 149	32,5	9 693	2019
6 909	72,3	1 655	17,3	2 026	21,2	3 228	33,8	9 551	2020
7 247	73,7	1 758	17,9	2 139	21,8	3 349	34,1	9 828	2021
2 402	70,1	391	11,4	904	26,4	1 107	32,3	3 425	2014
2 298	69,4	392	11,9	771	23,3	1 135	34,3	3 309	2015
2 374	67,6	413	11,8	780	22,2	1 181	33,6	3 512	2016
2 512	64,5	422	10,8	848	21,8	1 241	31,9	3 893	2017
2 578	67,5	437	11,4	855	22,4	1 286	33,7	3 820	2018
2 649	66,2	446	11,2	859	21,5	1 343	33,6	4 001	2019
2 674	68,9	432	11,1	866	22,3	1 376	35,5	3 878	2020
2 797	69,4	448	11,1	911	22,6	1 438	35,7	4 032	2021
1 999	71,9	560	20,1	597	21,4	843	30,3	2 782	2014
2 052	73,2	597	21,3	587	20,9	868	30,9	2 804	2015
2 128	72,0	631	21,4	576	19,5	921	31,2	2 954	2016
2 275	73,3	674	21,7	629	20,3	972	31,3	3 103	2017
2 347	73,5	680	21,3	644	20,2	1 023	32,1	3 192	2018
2 462	75,7	708	21,8	669	20,6	1 085	33,4	3 252	2019
2 454	76,1	675	20,9	669	20,8	1 109	34,4	3 223	2020
2 548	75,8	708	21,0	697	20,7	1 143	34,0	3 363	2021
1 451	74,3	449	23,0	408	20,9	593	30,4	1 952	2014
1 564	75,1	487	23,4	449	21,6	627	30,1	2 081	2015
1 617	75,3	498	23,2	470	21,9	650	30,3	2 148	2016
1 673	74,4	519	23,1	479	21,3	675	30,0	2 250	2017
1 735	75,9	551	24,1	492	21,5	693	30,3	2 286	2018
1 760	72,1	559	22,9	480	19,7	721	29,6	2 440	2019
1 782	72,8	548	22,4	491	20,0	743	30,4	2 449	2020
1 903	78,2	602	24,7	532	21,9	769	31,6	2 433	2021

3) Einschließlich Erziehung und Gesundheit, Private Haushalte.

Tabelle 7. **Bruttowertschöpfung nach Wirtschaftsbereichen**

EU-Code	Regional-schlüssel	Gebietseinheit	Jahr	Bruttowertschöpfung (BWS) zu Herstellungspreisen					
				Land- und Forstwirtschaft, Fischerei		Produzierendes Gewerbe zusammen <sup>1)</sup>		darunter	
				Millionen €	Anteil an BWS insg. in %	Millionen €	Anteil an BWS insg. in %	Millionen €	Anteil an BWS insg. in %
<b>Noch: Regierungsbezirk Niederbayern</b>									
		davon Landkreise.....	2014	884	2,9	13 860	45,6	10 291	33,9
			2015	654	2,1	14 263	45,6	10 613	33,9
			2016	799	2,5	14 780	45,6	10 891	33,6
			2017	990	2,9	15 361	45,3	11 218	33,1
			2018	848	2,5	15 394	44,8	10 881	31,7
			2019	1 006	2,8	15 872	44,6	11 072	31,1
			2020	900	2,5	16 416	45,6	11 096	30,8
			2021	1 140	3,0	17 874	46,4	12 159	31,6
DE 224	09 271	Deggendorf.....	2014	72	1,9	1 455	38,3	809	21,3
			2015	51	1,3	1 518	38,6	881	22,4
			2016	63	1,6	1 543	38,4	877	21,8
			2017	77	1,8	1 558	37,3	846	20,2
			2018	65	1,5	1 710	39,1	924	21,2
			2019	78	1,7	1 709	38,2	912	20,4
			2020	68	1,5	1 842	39,9	923	20,0
			2021	86	1,8	1 872	39,0	877	18,3
DE 225	09 272	Freyung-Grafenau.....	2014	50	2,8	641	35,7	422	23,5
			2015	40	2,1	698	36,9	446	23,6
			2016	43	2,2	684	35,4	442	22,9
			2017	50	2,5	725	35,9	481	23,9
			2018	44	2,1	810	37,6	535	24,8
			2019	45	2,0	848	38,1	549	24,7
			2020	41	1,8	923	40,1	588	25,5
			2021	52	2,1	994	41,0	627	25,8
DE 226	09 273	Kelheim.....	2014	98	3,1	1 314	42,1	998	32,0
			2015	70	2,1	1 393	42,8	1 061	32,6
			2016	84	2,5	1 497	44,0	1 129	33,1
			2017	102	2,9	1 539	43,7	1 151	32,6
			2018	87	2,5	1 520	43,2	1 094	31,1
			2019	101	2,8	1 517	42,0	1 044	28,9
			2020	102	2,8	1 540	42,3	1 051	28,9
			2021	128	3,2	1 812	45,2	1 285	32,1
DE 227	09 274	Landshut, Landkreis.....	2014	150	3,3	2 189	48,8	1 373	30,6
			2015	113	2,6	2 087	47,1	1 317	29,7
			2016	143	3,0	2 399	49,8	1 546	32,1
			2017	179	3,6	2 396	48,2	1 431	28,8
			2018	154	2,9	2 592	48,9	1 547	29,2
			2019	187	3,4	2 608	48,1	1 493	27,6
			2020	163	2,7	3 340	54,7	2 134	35,0
			2021	206	3,5	3 001	50,4	1 737	29,2
DE 228	09 275	Passau, Landkreis.....	2014	134	3,0	1 716	38,0	1 224	27,1
			2015	97	2,1	1 781	38,5	1 281	27,7
			2016	123	2,6	1 837	38,2	1 291	26,8
			2017	155	3,0	1 936	38,0	1 385	27,2
			2018	132	2,5	2 083	39,2	1 511	28,4
			2019	160	3,0	2 051	37,8	1 447	26,7
			2020	136	2,5	2 067	38,5	1 382	25,7
			2021	174	3,0	2 224	39,0	1 476	25,9
DE 229	09 276	Regen.....	2014	48	2,5	722	37,4	524	27,1
			2015	39	1,9	784	38,4	555	27,2
			2016	42	2,0	800	38,1	582	27,7
			2017	50	2,3	814	37,3	581	26,6
			2018	45	1,9	909	39,4	626	27,1
			2019	46	1,9	986	40,4	691	28,3
			2020	43	1,8	1 018	41,6	683	27,9
			2021	54	2,1	1 090	42,2	721	27,9
DE 22A	09 277	Rottal-Inn.....	2014	123	3,9	1 098	34,6	637	20,1
			2015	89	2,7	1 112	34,0	679	20,8
			2016	110	3,3	1 118	33,9	618	18,7
			2017	139	4,0	1 158	33,6	626	18,2
			2018	119	3,3	1 294	35,5	736	20,2
			2019	144	3,8	1 308	34,9	698	18,6
			2020	130	3,4	1 422	36,8	738	19,1
			2021	165	4,1	1 500	37,0	773	19,1

1) Bergbau, Verarbeitendes Gewerbe, Baugewerbe sowie Energie- und Wasserversorgung, Entsorgung.- 2) Einschließlich Grundstücks- u. Wohnungswesen.-

## in den kreisfreien Städten und Landkreisen Bayerns

Bruttowertschöpfung (BWS) zu Herstellungspreisen									
Dienstleistungsbereiche zusammen		davon						Insgesamt	Jahr
		Handel, Verkehr, Gastgew.; Inform. u. Kommunikation		Finanz-, Versicherungs- u. Unternehmensdienstleister <sup>2)</sup>		Öffentliche und sonstige Dienstleister <sup>3)</sup>			
Millionen €	Anteil an BWS insg. in %	Millionen €	Anteil an BWS insg. in %	Millionen €	Anteil an BWS insg. in %	Millionen €	Anteil an BWS insg. in %	Millionen €	
<b>Noch: Regierungsbezirk Niederbayern</b>									
15 638	51,5	4 047	13,3	6 880	22,6	4 711	15,5	30 382	2014
16 362	52,3	4 265	13,6	7 185	23,0	4 912	15,7	31 279	2015
16 805	51,9	4 446	13,7	7 290	22,5	5 068	15,6	32 384	2016
17 589	51,8	4 621	13,6	7 681	22,6	5 288	15,6	33 941	2017
18 126	52,7	4 831	14,1	7 862	22,9	5 433	15,8	34 369	2018
18 734	52,6	5 019	14,1	8 049	22,6	5 667	15,9	35 612	2019
18 696	51,9	4 751	13,2	8 164	22,7	5 782	16,1	36 012	2020
19 491	50,6	5 043	13,1	8 462	22,0	5 985	15,5	38 505	2021
2 267	59,7	580	15,3	882	23,2	805	21,2	3 794	2014
2 365	60,1	609	15,5	913	23,2	843	21,4	3 934	2015
2 416	60,1	636	15,8	917	22,8	863	21,5	4 021	2016
2 545	60,9	669	16,0	987	23,6	889	21,3	4 180	2017
2 593	59,4	699	16,0	1 001	22,9	893	20,4	4 367	2018
2 692	60,1	747	16,7	1 020	22,8	925	20,7	4 479	2019
2 705	58,6	729	15,8	1 019	22,1	957	20,7	4 616	2020
2 844	59,2	779	16,2	1 073	22,4	992	20,7	4 802	2021
1 105	61,5	265	14,7	427	23,8	414	23,0	1 797	2014
1 152	60,9	281	14,9	443	23,4	427	22,6	1 890	2015
1 207	62,4	299	15,4	460	23,8	449	23,2	1 934	2016
1 242	61,6	312	15,5	469	23,3	461	22,9	2 017	2017
1 301	60,4	327	15,2	502	23,3	473	21,9	2 156	2018
1 329	59,8	339	15,3	503	22,6	487	21,9	2 222	2019
1 338	58,1	307	13,3	530	23,0	501	21,7	2 302	2020
1 380	56,9	321	13,2	537	22,2	521	21,5	2 425	2021
1 708	54,7	484	15,5	699	22,4	525	16,8	3 120	2014
1 791	55,1	513	15,8	732	22,5	546	16,8	3 253	2015
1 825	53,6	490	14,4	746	21,9	589	17,3	3 406	2016
1 884	53,4	490	13,9	777	22,0	617	17,5	3 525	2017
1 911	54,3	495	14,1	796	22,6	620	17,6	3 518	2018
1 997	55,2	515	14,3	833	23,0	649	17,9	3 615	2019
1 999	54,9	485	13,3	851	23,4	662	18,2	3 640	2020
2 067	51,6	507	12,6	876	21,9	684	17,1	4 007	2021
2 151	47,9	623	13,9	1 122	25,0	406	9,1	4 489	2014
2 234	50,4	639	14,4	1 175	26,5	420	9,5	4 435	2015
2 270	47,2	669	13,9	1 167	24,2	434	9,0	4 812	2016
2 396	48,2	695	14,0	1 239	24,9	462	9,3	4 971	2017
2 549	48,1	732	13,8	1 333	25,2	484	9,1	5 295	2018
2 623	48,4	759	14,0	1 359	25,1	506	9,3	5 419	2019
2 603	42,6	739	12,1	1 344	22,0	521	8,5	6 107	2020
2 748	46,1	798	13,4	1 410	23,7	541	9,1	5 956	2021
2 664	59,0	785	17,4	1 069	23,7	809	17,9	4 514	2014
2 752	59,4	802	17,3	1 129	24,4	821	17,7	4 630	2015
2 852	59,3	842	17,5	1 177	24,5	833	17,3	4 812	2016
3 006	59,0	880	17,3	1 237	24,3	889	17,4	5 097	2017
3 095	58,3	945	17,8	1 225	23,1	925	17,4	5 310	2018
3 210	59,2	969	17,9	1 261	23,3	980	18,1	5 421	2019
3 164	59,0	893	16,6	1 299	24,2	972	18,1	5 368	2020
3 310	58,0	953	16,7	1 353	23,7	1 005	17,6	5 708	2021
1 161	60,1	289	15,0	468	24,2	404	20,9	1 931	2014
1 216	59,7	312	15,3	479	23,5	426	20,9	2 039	2015
1 256	59,9	332	15,8	493	23,5	431	20,5	2 097	2016
1 321	60,5	349	16,0	521	23,8	451	20,6	2 184	2017
1 352	58,6	365	15,8	521	22,6	466	20,2	2 306	2018
1 410	57,8	373	15,3	551	22,6	487	19,9	2 442	2019
1 384	56,6	325	13,3	551	22,5	507	20,7	2 446	2020
1 440	55,7	349	13,5	569	22,0	521	20,2	2 585	2021
1 954	61,5	429	13,5	953	30,0	572	18,0	3 175	2014
2 067	63,2	451	13,8	1 017	31,1	598	18,3	3 267	2015
2 069	62,7	478	14,5	971	29,5	620	18,8	3 298	2016
2 153	62,4	501	14,5	1 010	29,3	642	18,6	3 449	2017
2 235	61,3	520	14,2	1 052	28,8	664	18,2	3 649	2018
2 294	61,2	532	14,2	1 075	28,7	687	18,3	3 746	2019
2 310	59,8	515	13,3	1 098	28,4	697	18,0	3 862	2020
2 392	59,0	545	13,4	1 121	27,6	725	17,9	4 057	2021

3) Einschließlich Erziehung und Gesundheit, Private Haushalte.

Tabelle 7. **Bruttowertschöpfung nach Wirtschaftsbereichen**

EU-Code	Regional-schlüssel	Gebietseinheit	Jahr	Bruttowertschöpfung (BWS) zu Herstellungspreisen								
				Land- und Forstwirtschaft, Fischerei		Produzierendes Gewerbe zusammen <sup>1)</sup>		darunter				
				Verarbeitendes Gewerbe		Millionen €	Anteil an BWS insg. in %	Millionen €	Anteil an BWS insg. in %	Millionen €	Anteil an BWS insg. in %	
<b>Noch: Regierungsbezirk Niederbayern</b>												
DE 22B 09 278		Straubing-Bogen	2014	103	4,9	851	40,2	612	28,9			
			2015	78	3,4	939	41,5	621	27,4			
			2016	95	4,0	943	39,8	660	27,9			
			2017	119	4,9	933	38,1	646	26,4			
			2018	101	4,0	1 031	40,8	699	27,7			
			2019	122	4,6	1 062	40,4	714	27,1			
			2020	110	4,1	1 065	40,2	704	26,5			
			2021	140	4,9	1 172	41,3	785	27,6			
DE 22C 09 279		Dingolfing-Landau	2014	105	1,9	3 875	71,2	3 693	67,8			
			2015	77	1,4	3 952	71,0	3 772	67,8			
			2016	97	1,7	3 959	70,2	3 748	66,5			
			2017	120	2,0	4 303	70,9	4 070	67,0			
			2018	102	1,9	3 445	65,7	3 210	61,2			
			2019	123	2,2	3 783	67,1	3 523	62,5			
			2020	106	2,1	3 198	63,7	2 893	57,6			
			2021	134	2,2	4 209	68,7	3 878	63,3			
<b>Regierungsbezirk Oberpfalz</b>												
DE 23 09 300		Oberpfalz.....	2014	626	1,7	15 420	41,7	12 177	33,0			
			2015	436	1,1	15 425	40,7	12 199	32,2			
			2016	500	1,3	15 947	40,6	12 473	31,8			
			2017	595	1,4	17 130	41,2	13 399	32,2			
			2018	513	1,2	17 438	41,0	13 453	31,6			
			2019	564	1,3	17 571	40,0	13 327	30,4			
			2020	538	1,2	17 334	39,7	12 908	29,5			
			2021	643	1,4	19 031	41,1	14 185	30,6			
			davon kreisfreie Städte.....	2014	57	0,4	5 960	41,4	5 365	37,3		
				2015	58	0,4	5 761	39,0	5 132	34,8		
		2016		54	0,4	5 727	38,0	5 091	33,7			
		DE 231 09 361		Stadt Amberg.....	2014	10	0,5	747	38,9	631	32,8	
					2015	9	0,5	720	36,6	603	30,7	
2016	9				0,4	748	36,8	619	30,5			
2017	10				0,4	879	39,9	737	33,5			
2018	9				0,4	1 046	44,6	894	38,1			
2019	7				0,3	1 088	44,8	905	37,2			
2020	8				0,3	1 134	46,0	975	39,6			
2021	8				0,3	1 072	44,0	892	36,6			
DE 232 09 362					Stadt Regensburg.....	2014	42	0,4	4 881	46,2	4 506	42,6
						2015	45	0,4	4 707	43,4	4 306	39,7
		2016	41	0,4		4 619	41,8	4 234	38,3			
		2017	46	0,4		5 369	44,3	4 939	40,7			
		2018	42	0,4		4 879	40,8	4 408	36,8			
		2019	29	0,2		4 430	36,2	3 957	32,3			
		2020	27	0,2		3 985	33,9	3 497	29,8			
2021	35	0,3	4 885	39,0	4 344	34,7						
DE 233 09 363		Stadt Weiden in der OPf.....	2014	5	0,3	331	17,4	229	12,0			
			2015	3	0,2	334	17,3	224	11,6			
			2016	4	0,2	360	17,9	238	11,8			
			2017	4	0,2	391	18,7	239	11,4			
			2018	4	0,2	398	18,6	249	11,7			
			2019	4	0,2	440	19,7	257	11,5			
			2020	4	0,2	409	18,6	253	11,5			
			2021	5	0,2	431	18,9	255	11,2			

1) Bergbau, Verarbeitendes Gewerbe, Baugewerbe sowie Energie- und Wasserversorgung, Entsorgung.- 2) Einschließlich Grundstücks- u. Wohnungswesen.-

## in den kreisfreien Städten und Landkreisen Bayerns

Bruttowertschöpfung (BWS) zu Herstellungspreisen									
Dienstleistungsbereiche zusammen		davon						Insgesamt	Jahr
		Handel, Verkehr, Gastgew.; Inform. u. Kommunikation		Finanz-, Versicherungs- u. Unternehmensdienstleister <sup>2)</sup>		Öffentliche und sonstige Dienstleister <sup>3)</sup>			
Millionen €	Anteil an BWS insg. in %	Millionen €	Anteil an BWS insg. in %	Millionen €	Anteil an BWS insg. in %	Millionen €	Anteil an BWS insg. in %	Millionen €	
<b>Noch: Regierungsbezirk Niederbayern</b>									
1 162	54,9	230	10,9	544	25,7	388	18,3	2 116	2014
1 247	55,1	250	11,0	564	24,9	433	19,1	2 264	2015
1 329	56,1	263	11,1	621	26,3	445	18,8	2 367	2016
1 396	57,0	271	11,1	662	27,0	463	18,9	2 448	2017
1 395	55,2	280	11,1	637	25,2	479	18,9	2 526	2018
1 447	55,0	296	11,2	654	24,9	497	18,9	2 631	2019
1 475	55,7	281	10,6	679	25,6	515	19,4	2 650	2020
1 528	53,8	295	10,4	705	24,8	528	18,6	2 840	2021
1 465	26,9	362	6,6	716	13,1	388	7,1	5 445	2014
1 538	27,6	408	7,3	732	13,1	399	7,2	5 567	2015
1 581	28,0	439	7,8	737	13,1	405	7,2	5 636	2016
1 647	27,1	453	7,5	780	12,8	415	6,8	6 071	2017
1 696	32,3	469	8,9	796	15,2	431	8,2	5 242	2018
1 732	30,7	488	8,7	794	14,1	450	8,0	5 638	2019
1 719	34,2	475	9,5	793	15,8	451	9,0	5 022	2020
1 782	29,1	497	8,1	817	13,3	468	7,6	6 125	2021
<b>Regierungsbezirk Oberpfalz</b>									
20 888	56,6	5 323	14,4	8 480	23,0	7 086	19,2	36 934	2014
22 068	58,2	5 515	14,5	9 158	24,1	7 395	19,5	37 929	2015
22 787	58,1	5 822	14,8	9 277	23,6	7 688	19,6	39 234	2016
23 880	57,4	6 147	14,8	9 703	23,3	8 031	19,3	41 606	2017
24 592	57,8	6 373	15,0	9 840	23,1	8 379	19,7	42 543	2018
25 748	58,7	6 579	15,0	10 406	23,7	8 763	20,0	43 884	2019
25 843	59,1	6 346	14,5	10 490	24,0	9 007	20,6	43 715	2020
26 617	57,5	6 773	14,6	10 503	22,7	9 340	20,2	46 290	2021
8 369	58,2	2 215	15,4	2 812	19,5	3 342	23,2	14 386	2014
8 938	60,6	2 249	15,2	3 193	21,6	3 497	23,7	14 757	2015
9 309	61,7	2 379	15,8	3 254	21,6	3 675	24,4	15 090	2016
9 729	59,2	2 459	15,0	3 425	20,8	3 845	23,4	16 428	2017
10 072	61,2	2 525	15,3	3 568	21,7	3 978	24,2	16 449	2018
10 910	64,5	2 612	15,4	4 115	24,3	4 183	24,7	16 908	2019
10 852	66,1	2 487	15,1	4 059	24,7	4 306	26,2	16 418	2020
10 807	62,7	2 585	15,0	3 751	21,8	4 471	25,9	17 243	2021
1 165	60,6	205	10,7	427	22,2	532	27,7	1 923	2014
1 237	62,9	215	10,9	455	23,1	567	28,8	1 966	2015
1 275	62,8	254	12,5	419	20,6	602	29,6	2 032	2016
1 316	59,7	261	11,8	438	19,9	617	28,0	2 204	2017
1 290	55,0	261	11,1	417	17,8	612	26,1	2 345	2018
1 334	54,9	268	11,0	425	17,5	642	26,4	2 430	2019
1 323	53,7	238	9,7	421	17,1	664	27,0	2 464	2020
1 359	55,7	235	9,6	426	17,5	697	28,6	2 439	2021
5 642	53,4	1 391	13,2	1 954	18,5	2 297	21,7	10 566	2014
6 106	56,2	1 431	13,2	2 302	21,2	2 372	21,8	10 858	2015
6 383	57,8	1 503	13,6	2 388	21,6	2 492	22,6	11 043	2016
6 712	55,3	1 563	12,9	2 528	20,8	2 622	21,6	12 127	2017
7 049	58,9	1 634	13,7	2 679	22,4	2 736	22,9	11 970	2018
7 788	63,6	1 707	13,9	3 191	26,1	2 890	23,6	12 247	2019
7 740	65,9	1 639	13,9	3 131	26,6	2 970	25,3	11 752	2020
7 603	60,7	1 716	13,7	2 803	22,4	3 084	24,6	12 523	2021
1 562	82,3	618	32,6	430	22,7	513	27,0	1 898	2014
1 595	82,5	602	31,2	435	22,5	558	28,9	1 933	2015
1 651	81,9	623	30,9	447	22,2	581	28,8	2 015	2016
1 701	81,1	636	30,3	459	21,9	606	28,9	2 096	2017
1 733	81,2	630	29,5	473	22,2	630	29,5	2 134	2018
1 787	80,1	636	28,5	499	22,4	651	29,2	2 231	2019
1 789	81,3	610	27,7	507	23,0	672	30,5	2 202	2020
1 845	80,9	634	27,8	523	22,9	689	30,2	2 281	2021

3) Einschließlich Erziehung und Gesundheit, Private Haushalte.

Tabelle 7. **Bruttowertschöpfung nach Wirtschaftsbereichen**

EU-Code	Regional-schlüssel	Gebietseinheit	Jahr	Bruttowertschöpfung (BWS) zu Herstellungspreisen					
				Land- und Forstwirtschaft, Fischerei		Produzierendes Gewerbe zusammen <sup>1)</sup>		darunter	
				Verarbeitendes Gewerbe		Millionen €	Anteil an BWS insg. in %	Millionen €	Anteil an BWS insg. in %
<b>Noch: Regierungsbezirk Oberpfalz</b>									
		davon Landkreise.....	2014	569	2,5	9 460	42,0	6 812	30,2
			2015	378	1,6	9 664	41,7	7 067	30,5
			2016	446	1,8	10 220	42,3	7 382	30,6
			2017	535	2,1	10 491	41,7	7 483	29,7
			2018	458	1,8	11 116	42,6	7 903	30,3
			2019	524	1,9	11 613	43,1	8 208	30,4
			2020	499	1,8	11 807	43,3	8 182	30,0
			2021	596	2,1	12 643	43,5	8 693	29,9
DE 234	09 371	Amberg-Weizsach.....	2014	66	2,8	936	40,0	663	28,3
			2015	56	2,5	840	36,6	574	25,0
			2016	62	2,6	924	38,4	636	26,4
			2017	73	2,9	955	37,9	652	25,9
			2018	64	2,5	994	38,4	663	25,6
			2019	69	2,6	1 002	38,0	653	24,7
			2020	64	2,4	1 015	38,0	640	23,9
			2021	77	2,6	1 106	38,0	694	23,9
DE 235	09 372	Cham.....	2014	95	2,6	1 613	44,3	1 149	31,6
			2015	60	1,6	1 662	44,2	1 186	31,5
			2016	70	1,8	1 737	44,4	1 223	31,2
			2017	86	2,1	1 830	44,4	1 253	30,4
			2018	72	1,7	1 979	45,6	1 381	31,8
			2019	86	1,9	2 052	45,6	1 426	31,7
			2020	82	1,8	2 122	46,2	1 456	31,7
			2021	98	2,1	2 030	43,9	1 305	28,2
DE 236	09 373	Neumarkt in der Oberpfalz.....	2014	60	1,5	1 680	40,9	985	24,0
			2015	33	0,8	1 706	39,7	1 068	24,9
			2016	42	0,9	1 806	40,4	1 074	24,1
			2017	53	1,1	1 932	41,1	1 094	23,3
			2018	45	1,0	2 029	43,2	1 152	24,5
			2019	56	1,2	2 061	43,6	1 217	25,7
			2020	54	1,1	2 120	43,7	1 186	24,4
			2021	66	1,3	2 286	44,2	1 277	24,7
DE 237	09 374	Neustadt an der Waldnaab.....	2014	71	3,0	1 169	48,5	992	41,2
			2015	46	1,8	1 235	49,3	1 037	41,4
			2016	54	2,1	1 203	47,5	999	39,4
			2017	67	2,5	1 219	46,5	1 006	38,3
			2018	57	2,1	1 309	47,4	1 075	38,9
			2019	65	2,3	1 379	48,6	1 112	39,2
			2020	62	2,1	1 457	49,5	1 171	39,8
			2021	74	2,3	1 575	49,9	1 263	40,0
DE 238	09 375	Regensburg, Landkreis.....	2014	94	2,4	1 415	36,6	990	25,6
			2015	58	1,5	1 449	36,5	1 048	26,4
			2016	72	1,7	1 514	36,4	1 103	26,5
			2017	88	2,0	1 522	35,2	1 098	25,4
			2018	74	1,7	1 563	35,1	1 108	24,9
			2019	93	2,0	1 617	35,2	1 087	23,7
			2020	90	2,0	1 602	35,0	1 043	22,8
			2021	107	2,2	1 658	34,4	1 046	21,7
DE 239	09 376	Schwandorf.....	2014	107	2,5	1 794	42,2	1 399	32,9
			2015	73	1,7	1 792	41,8	1 386	32,3
			2016	80	1,8	1 929	43,1	1 466	32,8
			2017	94	2,0	1 923	41,4	1 499	32,3
			2018	80	1,7	2 038	42,0	1 598	32,9
			2019	87	1,7	2 092	41,7	1 580	31,5
			2020	83	1,7	2 071	41,4	1 542	30,9
			2021	98	1,8	2 270	42,5	1 689	31,6
DE 23A	09 377	Tirschenreuth.....	2014	76	3,9	855	44,1	635	32,7
			2015	51	2,5	982	47,5	770	37,2
			2016	65	3,0	1 107	50,7	880	40,3
			2017	75	3,3	1 110	49,3	881	39,1
			2018	65	2,7	1 205	50,2	925	38,6
			2019	67	2,5	1 409	53,0	1 134	42,7
			2020	64	2,4	1 419	53,3	1 144	43,0
			2021	76	2,5	1 718	57,0	1 419	47,1

1) Bergbau, Verarbeitendes Gewerbe, Baugewerbe sowie Energie- und Wasserversorgung, Entsorgung.- 2) Einschließlich Grundstücks- u. Wohnungswesen.-

## in den kreisfreien Städten und Landkreisen Bayerns

Bruttowertschöpfung (BWS) zu Herstellungspreisen									
Dienstleistungsbereiche zusammen		davon						Insgesamt	Jahr
		Handel, Verkehr, Gastgew.; Inform. u. Kommunikation		Finanz-, Versicherungs- u. Unternehmensdienstleister <sup>2)</sup>		Öffentliche und sonstige Dienstleister <sup>3)</sup>			
Millionen €	Anteil an BWS insg. in %	Millionen €	Anteil an BWS insg. in %	Millionen €	Anteil an BWS insg. in %	Millionen €	Anteil an BWS insg. in %	Millionen €	
<b>Noch: Regierungsbezirk Oberpfalz</b>									
12 520	55,5	3 108	13,8	5 668	25,1	3 744	16,6	22 549	2014
13 130	56,7	3 266	14,1	5 965	25,7	3 898	16,8	23 172	2015
13 479	55,8	3 442	14,3	6 023	24,9	4 013	16,6	24 144	2016
14 152	56,2	3 688	14,6	6 279	24,9	4 185	16,6	25 178	2017
14 520	55,6	3 848	14,7	6 272	24,0	4 400	16,9	26 095	2018
14 839	55,0	3 967	14,7	6 291	23,3	4 580	17,0	26 976	2019
14 991	54,9	3 859	14,1	6 431	23,6	4 701	17,2	27 297	2020
15 809	54,4	4 188	14,4	6 751	23,2	4 870	16,8	29 048	2021
1 340	57,2	348	14,9	572	24,4	420	17,9	2 341	2014
1 396	60,9	370	16,1	582	25,4	443	19,4	2 291	2015
1 421	59,0	382	15,9	579	24,1	460	19,1	2 407	2016
1 489	59,2	409	16,3	599	23,8	481	19,1	2 517	2017
1 533	59,2	413	15,9	617	23,8	503	19,4	2 591	2018
1 567	59,4	414	15,7	626	23,7	527	20,0	2 638	2019
1 594	59,6	400	15,0	646	24,2	548	20,5	2 673	2020
1 724	59,3	443	15,2	709	24,4	572	19,7	2 907	2021
1 930	53,0	467	12,8	773	21,2	690	19,0	3 639	2014
2 039	54,2	495	13,2	824	21,9	720	19,1	3 760	2015
2 106	53,8	513	13,1	860	22,0	733	18,7	3 914	2016
2 206	53,5	551	13,4	893	21,7	762	18,5	4 121	2017
2 287	52,7	571	13,2	903	20,8	813	18,7	4 339	2018
2 362	52,5	599	13,3	917	20,4	846	18,8	4 500	2019
2 387	52,0	565	12,3	960	20,9	862	18,8	4 591	2020
2 494	54,0	611	13,2	993	21,5	890	19,3	4 622	2021
2 369	57,7	513	12,5	1 248	30,4	609	14,8	4 108	2014
2 552	59,5	531	12,4	1 391	32,4	630	14,7	4 291	2015
2 617	58,6	566	12,7	1 394	31,2	656	14,7	4 465	2016
2 714	57,8	630	13,4	1 406	29,9	678	14,4	4 700	2017
2 620	55,8	672	14,3	1 244	26,5	705	15,0	4 693	2018
2 615	55,2	692	14,6	1 190	25,2	732	15,5	4 732	2019
2 679	55,2	688	14,2	1 241	25,6	750	15,5	4 853	2020
2 824	54,6	745	14,4	1 305	25,2	774	15,0	5 176	2021
1 167	48,5	249	10,4	526	21,8	392	16,3	2 407	2014
1 225	48,9	260	10,4	559	22,3	406	16,2	2 506	2015
1 278	50,4	267	10,5	588	23,2	423	16,7	2 535	2016
1 337	51,0	283	10,8	618	23,6	435	16,6	2 623	2017
1 398	50,6	293	10,6	652	23,6	454	16,4	2 764	2018
1 393	49,1	299	10,6	625	22,0	468	16,5	2 837	2019
1 422	48,3	278	9,5	664	22,6	480	16,3	2 941	2020
1 510	47,8	316	10,0	703	22,3	491	15,5	3 159	2021
2 357	61,0	697	18,0	1 096	28,3	564	14,6	3 866	2014
2 466	62,1	739	18,6	1 146	28,8	581	14,6	3 973	2015
2 579	61,9	787	18,9	1 199	28,8	593	14,2	4 165	2016
2 711	62,7	823	19,0	1 267	29,3	622	14,4	4 321	2017
2 819	63,3	865	19,4	1 300	29,2	654	14,7	4 456	2018
2 885	62,8	890	19,4	1 317	28,7	677	14,7	4 595	2019
2 887	63,0	881	19,2	1 317	28,8	689	15,0	4 579	2020
3 058	63,4	960	19,9	1 379	28,6	719	14,9	4 823	2021
2 347	55,3	619	14,6	979	23,1	749	17,6	4 247	2014
2 418	56,5	656	15,3	973	22,7	789	18,4	4 283	2015
2 466	55,1	690	15,4	970	21,7	807	18,0	4 476	2016
2 628	56,6	742	16,0	1 041	22,4	845	18,2	4 644	2017
2 735	56,4	769	15,8	1 070	22,1	896	18,5	4 853	2018
2 837	56,6	789	15,7	1 108	22,1	941	18,8	5 017	2019
2 844	56,9	772	15,4	1 096	21,9	975	19,5	4 997	2020
2 978	55,7	825	15,4	1 138	21,3	1 014	19,0	5 346	2021
1 009	52,0	215	11,1	474	24,5	320	16,5	1 940	2014
1 034	50,0	215	10,4	490	23,7	330	16,0	2 067	2015
1 012	46,3	237	10,8	434	19,9	341	15,6	2 184	2016
1 067	47,4	250	11,1	454	20,2	362	16,1	2 252	2017
1 129	47,1	266	11,1	486	20,2	377	15,7	2 398	2018
1 181	44,4	285	10,7	508	19,1	387	14,6	2 656	2019
1 179	44,3	275	10,3	507	19,1	396	14,9	2 662	2020
1 221	40,5	288	9,5	524	17,4	409	13,6	3 015	2021

3) Einschließlich Erziehung und Gesundheit, Private Haushalte.

Tabelle 7. **Bruttowertschöpfung nach Wirtschaftsbereichen**

EU-Code	Regional-schlüssel	Gebietseinheit	Jahr	Bruttowertschöpfung (BWS) zu Herstellungspreisen								
				Land- und Forstwirtschaft, Fischerei		Produzierendes Gewerbe zusammen <sup>1)</sup>		darunter				
				Verarbeitendes Gewerbe		Millionen €	Anteil an BWS insg. in %	Millionen €	Anteil an BWS insg. in %	Millionen €	Anteil an BWS insg. in %	
<b>Regierungsbezirk Oberfranken</b>												
DE 24	09 400	Oberfranken.....	2014	433	1,4	10 867	34,4	8 545	27,1			
			2015	330	1,0	11 661	35,3	9 222	27,9			
			2016	351	1,0	12 070	35,2	9 473	27,6			
			2017	411	1,1	12 759	35,4	9 962	27,6			
			2018	339	0,9	12 942	35,0	9 947	26,9			
			2019	359	0,9	13 125	34,7	10 070	26,6			
			2020	348	0,9	12 827	34,3	9 655	25,8			
			2021	423	1,1	13 241	34,0	9 815	25,2			
			davon kreisfreie Städte.....		2014	25	0,2	3 227	27,1	2 491	20,9	
				2015	22	0,2	3 430	27,5	2 661	21,3		
				2016	22	0,2	3 667	27,7	2 858	21,6		
				2017	24	0,2	3 855	27,5	2 930	20,9		
				2018	20	0,1	3 706	26,1	2 760	19,4		
				2019	18	0,1	3 556	24,8	2 617	18,3		
	2020	17	0,1	3 412	24,3	2 528	18,0					
	2021	20	0,1	3 462	23,8	2 504	17,2					
DE 241	09 461	Stadt Bamberg.....	2014	4	0,1	1 136	31,3	918	25,3			
			2015	3	0,1	1 213	32,0	954	25,1			
			2016	3	0,1	1 338	33,0	1 069	26,4			
			2017	3	0,1	1 418	32,7	1 122	25,9			
			2018	3	0,1	1 344	30,1	1 089	24,4			
			2019	2	0,1	1 231	27,7	970	21,8			
			2020	2	0,0	1 220	27,1	961	21,4			
			2021	2	0,1	1 282	27,6	1 015	21,8			
			DE 242	09 462	Stadt Bayreuth.....	2014	9	0,2	1 003	26,9	690	18,5
						2015	8	0,2	1 078	27,6	737	18,9
2016	8	0,2				1 165	28,4	810	19,7			
2017	9	0,2				1 280	29,3	867	19,8			
2018	8	0,2				1 154	26,5	673	15,5			
2019	7	0,2				1 133	25,9	674	15,4			
2020	7	0,2				1 041	24,8	641	15,3			
2021	9	0,2				1 064	24,5	602	13,9			
DE 243	09 463	Stadt Coburg.....				2014	10	0,3	830	28,6	687	23,7
						2015	10	0,3	869	28,1	771	24,9
			2016	9	0,3	883	25,9	770	22,6			
			2017	9	0,3	874	24,5	742	20,8			
			2018	8	0,2	908	25,2	785	21,8			
			2019	5	0,1	891	24,1	763	20,6			
			2020	5	0,1	851	24,0	723	20,4			
			2021	6	0,2	795	21,8	663	18,2			
			DE 244	09 464	Stadt Hof.....	2014	3	0,2	258	15,4	195	11,7
						2015	2	0,1	271	16,0	199	11,8
2016	2	0,1				279	16,4	209	12,3			
2017	2	0,1				283	16,3	199	11,4			
2018	2	0,1				300	17,0	212	12,0			
2019	3	0,1				301	16,7	211	11,7			
2020	3	0,1				299	16,5	204	11,3			
2021	3	0,2				322	17,0	225	11,9			
davon Landkreise.....		2014				408	2,1	7 639	38,9	6 054	30,8	
	2015	308				1,5	8 231	40,0	6 562	31,9		
	2016	329				1,6	8 403	39,9	6 616	31,4		
	2017	387				1,8	8 905	40,4	7 031	31,9		
	2018	319				1,4	9 236	40,6	7 188	31,6		
	2019	341				1,5	9 570	40,7	7 453	31,7		
	2020	331	1,4	9 415	40,4	7 127	30,5					
	2021	403	1,7	9 779	40,1	7 311	29,9					
DE 245	09 471	Bamberg, Landkreis.....	2014	64	2,1	1 161	37,2	883	28,3			
			2015	50	1,5	1 233	37,6	942	28,7			
			2016	52	1,6	1 192	36,2	875	26,5			
			2017	62	1,8	1 260	37,3	913	27,0			
			2018	52	1,5	1 291	37,2	926	26,7			
			2019	53	1,5	1 387	38,3	1 016	28,0			
			2020	49	1,4	1 420	39,1	999	27,5			
			2021	60	1,6	1 363	37,1	907	24,7			

1) Bergbau, Verarbeitendes Gewerbe, Baugewerbe sowie Energie- und Wasserversorgung, Entsorgung.- 2) Einschließlich Grundstücks- u. Wohnungswesen.-



## in den kreisfreien Städten und Landkreisen Bayerns

Bruttowertschöpfung (BWS) zu Herstellungspreisen										Jahr
Dienstleistungsbereiche zusammen		davon						Insgesamt		
		Handel, Verkehr, Gastgew.; Inform. u. Kommunikation		Finanz-, Versicherungs- u. Unternehmensdienstleister <sup>2)</sup>		Öffentliche und sonstige Dienstleister <sup>3)</sup>				
Millionen €	Anteil an BWS insg. in %	Millionen €	Anteil an BWS insg. in %	Millionen €	Anteil an BWS insg. in %	Millionen €	Anteil an BWS insg. in %	Millionen €		
<b>Regierungsbezirk Oberfranken</b>										
20 272	64,2	4 870	15,4	8 199	26,0	7 204	22,8	31 572	2014	
21 052	63,7	5 074	15,4	8 538	25,8	7 440	22,5	33 043	2015	
21 900	63,8	5 322	15,5	8 914	26,0	7 665	22,3	34 321	2016	
22 869	63,5	5 577	15,5	9 190	25,5	8 102	22,5	36 039	2017	
23 656	64,0	5 746	15,6	9 386	25,4	8 525	23,1	36 938	2018	
24 390	64,4	5 943	15,7	9 603	25,4	8 844	23,3	37 875	2019	
24 205	64,8	5 781	15,5	9 559	25,6	8 865	23,7	37 380	2020	
25 273	64,9	6 151	15,8	9 979	25,6	9 143	23,5	38 937	2021	
8 677	72,7	1 884	15,8	3 257	27,3	3 536	29,6	11 929	2014	
9 032	72,3	1 911	15,3	3 409	27,3	3 712	29,7	12 484	2015	
9 566	72,2	1 949	14,7	3 736	28,2	3 881	29,3	13 255	2016	
10 133	72,3	2 033	14,5	3 983	28,4	4 117	29,4	14 011	2017	
10 463	73,7	2 118	14,9	3 987	28,1	4 359	30,7	14 189	2018	
10 765	75,1	2 197	15,3	4 053	28,3	4 515	31,5	14 339	2019	
10 623	75,6	2 131	15,2	3 988	28,4	4 505	32,1	14 052	2020	
11 040	76,0	2 205	15,2	4 174	28,7	4 661	32,1	14 522	2021	
2 488	68,6	697	19,2	754	20,8	1 037	28,6	3 628	2014	
2 579	68,0	704	18,5	778	20,5	1 097	28,9	3 794	2015	
2 709	66,9	737	18,2	818	20,2	1 154	28,5	4 050	2016	
2 914	67,2	776	17,9	856	19,8	1 282	29,6	4 335	2017	
3 124	69,9	827	18,5	859	19,2	1 437	32,1	4 471	2018	
3 216	72,3	874	19,6	850	19,1	1 493	33,5	4 450	2019	
3 273	72,8	819	18,2	924	20,5	1 531	34,0	4 496	2020	
3 364	72,4	838	18,0	956	20,6	1 570	33,8	4 648	2021	
2 712	72,8	531	14,3	786	21,1	1 394	37,4	3 723	2014	
2 816	72,2	541	13,9	801	20,5	1 474	37,8	3 902	2015	
2 927	71,4	556	13,5	817	19,9	1 555	37,9	4 101	2016	
3 086	70,5	582	13,3	889	20,3	1 615	36,9	4 375	2017	
3 188	73,3	599	13,8	924	21,2	1 665	38,3	4 350	2018	
3 238	74,0	612	14,0	900	20,6	1 726	39,4	4 378	2019	
3 149	75,0	623	14,8	874	20,8	1 653	39,4	4 198	2020	
3 266	75,3	642	14,8	902	20,8	1 722	39,7	4 338	2021	
2 066	71,1	269	9,2	1 266	43,6	531	18,3	2 905	2014	
2 216	71,6	273	8,8	1 397	45,1	546	17,6	3 095	2015	
2 513	73,8	268	7,9	1 673	49,1	571	16,8	3 405	2016	
2 680	75,2	275	7,7	1 809	50,8	597	16,8	3 563	2017	
2 683	74,6	287	8,0	1 788	49,7	609	16,9	3 598	2018	
2 806	75,8	295	8,0	1 888	51,0	623	16,8	3 702	2019	
2 693	75,9	287	8,1	1 783	50,2	623	17,6	3 549	2020	
2 846	78,1	297	8,1	1 899	52,1	651	17,8	3 647	2021	
1 412	84,4	387	23,2	451	26,9	573	34,3	1 673	2014	
1 421	83,9	394	23,3	433	25,6	594	35,1	1 693	2015	
1 417	83,4	388	22,8	428	25,2	601	35,4	1 699	2016	
1 453	83,6	400	23,0	429	24,7	624	35,9	1 738	2017	
1 468	82,9	404	22,8	416	23,5	648	36,6	1 770	2018	
1 505	83,2	416	23,0	416	23,0	674	37,2	1 809	2019	
1 508	83,3	402	22,2	408	22,5	698	38,6	1 810	2020	
1 564	82,8	429	22,7	416	22,1	718	38,0	1 888	2021	
11 595	59,0	2 986	15,2	4 942	25,2	3 668	18,7	19 643	2014	
12 021	58,5	3 163	15,4	5 130	25,0	3 728	18,1	20 559	2015	
12 334	58,5	3 373	16,0	5 177	24,6	3 784	18,0	21 066	2016	
12 736	57,8	3 544	16,1	5 207	23,6	3 985	18,1	22 028	2017	
13 193	58,0	3 628	15,9	5 399	23,7	4 166	18,3	22 749	2018	
13 625	57,9	3 747	15,9	5 550	23,6	4 328	18,4	23 536	2019	
13 581	58,2	3 650	15,6	5 571	23,9	4 360	18,7	23 328	2020	
14 233	58,3	3 945	16,2	5 805	23,8	4 482	18,4	24 415	2021	
1 900	60,8	532	17,0	783	25,1	585	18,7	3 126	2014	
1 996	60,9	567	17,3	837	25,5	592	18,0	3 280	2015	
2 054	62,3	618	18,7	876	26,5	560	17,0	3 298	2016	
2 060	60,9	650	19,2	814	24,1	595	17,6	3 383	2017	
2 130	61,3	667	19,2	839	24,2	624	18,0	3 472	2018	
2 184	60,3	691	19,1	842	23,2	651	18,0	3 623	2019	
2 159	59,5	691	19,1	838	23,1	630	17,4	3 628	2020	
2 248	61,2	771	21,0	849	23,1	628	17,1	3 671	2021	

3) Einschließlich Erziehung und Gesundheit, Private Haushalte.

Tabelle 7. Bruttowertschöpfung nach Wirtschaftsbereichen

EU-Code	Regional-schlüssel	Gebietseinheit	Jahr	Bruttowertschöpfung (BWS) zu Herstellungspreisen					
				Land- und Forstwirtschaft, Fischerei		Produzierendes Gewerbe zusammen <sup>1)</sup>		darunter	
				Millionen €	Anteil an BWS insg. in %	Millionen €	Anteil an BWS insg. in %	Millionen €	Anteil an BWS insg. in %
<b>Noch: Regierungsbezirk Oberfranken</b>									
DE 246	09 472	Bayreuth, Landkreis.....	2014	79	4,3	577	31,2	413	22,4
			2015	62	3,3	577	30,8	408	21,8
			2016	64	3,3	617	31,9	419	21,7
			2017	73	3,7	632	31,6	438	21,9
			2018	62	3,0	667	32,5	450	21,9
			2019	63	3,0	703	32,9	471	22,0
			2020	62	2,8	723	33,1	481	22,0
			2021	75	3,3	759	32,9	503	21,8
DE 247	09 473	Coburg, Landkreis.....	2014	38	2,0	899	46,6	753	39,1
			2015	26	1,3	946	47,4	774	38,8
			2016	31	1,5	937	46,3	755	37,3
			2017	38	1,8	971	46,5	789	37,8
			2018	30	1,4	985	45,9	778	36,2
			2019	37	1,7	1 005	45,6	795	36,1
			2020	35	1,6	919	42,9	731	34,1
			2021	42	1,8	986	43,3	769	33,7
DE 248	09 474	Forchheim.....	2014	38	1,6	865	36,5	667	28,1
			2015	26	1,0	1 122	42,2	916	34,4
			2016	28	1,0	1 141	42,1	934	34,5
			2017	33	1,1	1 430	46,6	1 216	39,6
			2018	26	0,8	1 516	47,0	1 259	39,1
			2019	30	0,8	1 789	50,6	1 526	43,1
			2020	29	0,8	1 771	50,4	1 512	43,1
			2021	35	1,0	1 842	50,3	1 566	42,8
DE 249	09 475	Hof, Landkreis.....	2014	60	2,4	1 103	43,2	916	35,9
			2015	43	1,6	1 200	44,4	1 000	37,0
			2016	47	1,6	1 264	43,7	1 034	35,8
			2017	57	1,9	1 266	42,8	1 023	34,6
			2018	46	1,5	1 286	42,3	1 035	34,1
			2019	53	1,7	1 298	42,3	1 032	33,6
			2020	52	1,7	1 287	42,1	982	32,1
			2021	65	2,1	1 268	40,5	955	30,5
DE 24A	09 476	Kronach.....	2014	40	2,1	783	42,2	645	34,8
			2015	37	2,0	773	41,0	644	34,1
			2016	37	2,0	832	44,0	698	36,9
			2017	41	2,2	807	42,0	672	34,9
			2018	36	1,8	858	43,0	718	36,0
			2019	30	1,5	872	42,8	720	35,4
			2020	30	1,6	778	40,0	629	32,4
			2021	37	1,7	902	42,7	743	35,2
DE 24B	09 477	Kulmbach.....	2014	33	1,6	812	40,1	631	31,2
			2015	22	1,0	852	40,9	642	30,8
			2016	25	1,2	898	41,4	676	31,2
			2017	32	1,4	911	41,0	683	30,7
			2018	26	1,1	936	40,8	691	30,2
			2019	31	1,3	927	39,8	672	28,9
			2020	31	1,3	952	40,2	635	26,8
			2021	37	1,5	1 041	41,1	697	27,5
DE 24C	09 478	Lichtenfels.....	2014	23	1,2	627	32,7	468	24,4
			2015	16	0,8	702	35,1	538	26,9
			2016	18	0,9	676	33,4	524	25,9
			2017	21	1,0	748	35,0	575	26,9
			2018	17	0,8	771	35,0	570	25,9
			2019	20	0,9	657	30,6	467	21,8
			2020	19	0,9	692	31,7	464	21,2
			2021	23	1,0	695	30,8	436	19,3
DE 24D	09 479	Wunsiedel im Fichtelgebirge.....	2014	33	1,7	812	40,1	677	33,4
			2015	25	1,2	826	39,8	698	33,7
			2016	27	1,2	846	39,8	701	33,0
			2017	29	1,3	879	39,2	722	32,2
			2018	24	1,0	927	39,9	759	32,7
			2019	25	1,0	931	37,9	755	30,8
			2020	24	1,0	872	37,7	693	30,0
			2021	28	1,2	923	37,6	735	29,9

1) Bergbau, Verarbeitendes Gewerbe, Baugewerbe sowie Energie- und Wasserversorgung, Entsorgung.- 2) Einschließlich Grundstücks- u. Wohnungswesen.-

## in den kreisfreien Städten und Landkreisen Bayerns

Bruttowertschöpfung (BWS) zu Herstellungspreisen									
Dienstleistungsbereiche zusammen		davon						Insgesamt	Jahr
		Handel, Verkehr, Gastgew.; Inform. u. Kommunikation		Finanz-, Versicherungs- u. Unternehmensdienstleister <sup>2)</sup>		Öffentliche und sonstige Dienstleister <sup>3)</sup>			
Millionen €	Anteil an BWS insg. in %	Millionen €	Anteil an BWS insg. in %	Millionen €	Anteil an BWS insg. in %	Millionen €	Anteil an BWS insg. in %	Millionen €	
<b>Noch: Regierungsbezirk Oberfranken</b>									
1 193	64,5	306	16,5	562	30,4	325	17,6	1 849	2014
1 236	65,9	297	15,9	612	32,7	326	17,4	1 875	2015
1 253	64,8	314	16,2	614	31,8	325	16,8	1 934	2016
1 294	64,7	364	18,2	593	29,6	338	16,9	2 000	2017
1 325	64,5	360	17,5	612	29,8	353	17,2	2 054	2018
1 370	64,1	377	17,6	628	29,4	365	17,1	2 136	2019
1 399	64,1	358	16,4	660	30,2	381	17,5	2 184	2020
1 474	63,9	369	16,0	713	30,9	392	17,0	2 308	2021
992	51,4	302	15,6	412	21,4	279	14,5	1 929	2014
1 023	51,3	327	16,4	420	21,1	276	13,9	1 995	2015
1 055	52,1	337	16,7	434	21,4	284	14,0	2 023	2016
1 080	51,7	341	16,3	447	21,4	291	14,0	2 089	2017
1 133	52,8	348	16,2	480	22,4	305	14,2	2 148	2018
1 160	52,7	359	16,3	487	22,1	314	14,3	2 202	2019
1 189	55,5	354	16,5	512	23,9	322	15,0	2 143	2020
1 251	54,9	402	17,6	518	22,7	332	14,6	2 279	2021
1 466	61,9	324	13,7	695	29,3	447	18,9	2 369	2014
1 513	56,9	326	12,2	718	27,0	469	17,6	2 660	2015
1 542	56,9	333	12,3	728	26,9	481	17,7	2 712	2016
1 609	52,4	348	11,3	757	24,7	504	16,4	3 071	2017
1 681	52,1	372	11,5	780	24,2	528	16,4	3 223	2018
1 720	48,6	407	11,5	764	21,6	549	15,5	3 539	2019
1 712	48,7	409	11,6	740	21,1	563	16,0	3 512	2020
1 786	48,8	440	12,0	760	20,7	587	16,0	3 663	2021
1 388	54,4	428	16,8	553	21,7	407	16,0	2 551	2014
1 462	54,0	473	17,5	575	21,3	414	15,3	2 706	2015
1 579	54,6	553	19,1	593	20,5	434	15,0	2 890	2016
1 634	55,3	585	19,8	582	19,7	466	15,8	2 957	2017
1 705	56,1	609	20,0	606	20,0	490	16,1	3 037	2018
1 719	56,0	601	19,6	609	19,8	510	16,6	3 071	2019
1 716	56,2	560	18,3	647	21,2	510	16,7	3 056	2020
1 795	57,4	603	19,3	666	21,3	526	16,8	3 129	2021
1 032	55,6	215	11,6	503	27,1	314	17,0	1 854	2014
1 078	57,1	230	12,2	532	28,2	316	16,7	1 888	2015
1 023	54,1	239	12,6	466	24,6	318	16,8	1 891	2016
1 075	55,9	247	12,8	489	25,4	339	17,6	1 923	2017
1 101	55,2	245	12,3	509	25,5	347	17,4	1 995	2018
1 135	55,7	246	12,1	529	26,0	359	17,6	2 037	2019
1 136	58,4	232	12,0	536	27,5	368	18,9	1 945	2020
1 176	55,6	246	11,7	550	26,0	380	17,9	2 115	2021
1 179	58,3	286	14,1	488	24,1	406	20,0	2 024	2014
1 208	58,0	292	14,1	496	23,8	419	20,1	2 082	2015
1 245	57,4	303	14,0	503	23,2	440	20,3	2 168	2016
1 281	57,6	304	13,7	524	23,6	453	20,3	2 224	2017
1 331	58,0	309	13,5	547	23,9	474	20,7	2 293	2018
1 370	58,9	319	13,7	557	23,9	494	21,2	2 328	2019
1 383	58,4	306	12,9	567	23,9	510	21,6	2 366	2020
1 454	57,4	343	13,6	582	23,0	528	20,9	2 531	2021
1 266	66,1	366	19,1	442	23,1	458	23,9	1 916	2014
1 281	64,1	406	20,3	413	20,7	462	23,1	1 999	2015
1 331	65,7	421	20,8	433	21,4	477	23,5	2 025	2016
1 366	64,0	431	20,2	444	20,8	490	23,0	2 135	2017
1 414	64,2	443	20,1	460	20,9	511	23,2	2 201	2018
1 468	68,5	461	21,5	470	21,9	538	25,1	2 145	2019
1 472	67,4	464	21,3	470	21,5	538	24,6	2 183	2020
1 543	68,2	478	21,1	505	22,3	561	24,8	2 262	2021
1 180	58,3	229	11,3	504	24,9	446	22,0	2 025	2014
1 224	59,0	244	11,8	526	25,3	454	21,9	2 074	2015
1 253	59,0	256	12,0	532	25,0	465	21,9	2 125	2016
1 336	59,5	273	12,1	556	24,8	508	22,6	2 245	2017
1 373	59,1	276	11,9	565	24,3	533	22,9	2 324	2018
1 498	61,0	285	11,6	663	27,0	549	22,4	2 454	2019
1 415	61,2	275	11,9	603	26,1	537	23,2	2 311	2020
1 506	61,3	294	12,0	662	27,0	550	22,4	2 458	2021

3) Einschließlich Erziehung und Gesundheit, Private Haushalte.

Tabelle 7. **Bruttowertschöpfung nach Wirtschaftsbereichen**

EU-Code	Regional-schlüssel	Gebietseinheit	Jahr	Bruttowertschöpfung (BWS) zu Herstellungspreisen					
				Land- und Forstwirtschaft, Fischerei		Produzierendes Gewerbe zusammen <sup>1)</sup>		darunter	
				Verarbeitendes Gewerbe		Millionen €	Anteil an BWS insg. in %	Millionen €	Anteil an BWS insg. in %
<b>Regierungsbezirk Mittelfranken</b>									
DE 25	09 500	Mittelfranken.....	2014	498	0,8	19 809	32,1	16 062	26,0
			2015	370	0,6	20 321	31,9	16 468	25,9
			2016	413	0,6	21 611	32,5	17 249	25,9
			2017	528	0,8	22 708	32,5	18 113	26,0
			2018	431	0,6	23 771	32,8	18 958	26,2
			2019	480	0,6	24 387	32,6	19 292	25,8
			2020	432	0,6	23 395	31,8	18 113	24,7
		2021	533	0,7	24 369	31,8	18 745	24,5	
		davon kreisfreie Städte.....	2014	56	0,1	11 332	29,2	9 499	24,4
			2015	41	0,1	11 590	28,8	9 694	24,1
			2016	49	0,1	12 385	29,4	10 145	24,1
			2017	61	0,1	13 273	29,9	10 961	24,7
			2018	52	0,1	14 129	30,5	11 699	25,3
			2019	53	0,1	14 580	30,4	11 989	25,0
2020	44		0,1	14 042	29,9	11 467	24,4		
2021	59	0,1	14 088	29,2	11 367	23,5			
DE 251	09 561	Stadt Ansbach.....	2014	8	0,4	535	28,1	485	25,5
			2015	6	0,3	577	28,7	526	26,2
			2016	6	0,3	613	29,2	553	26,3
			2017	7	0,3	629	28,8	563	25,8
			2018	6	0,3	611	27,7	545	24,7
			2019	6	0,3	596	26,5	525	23,3
			2020	5	0,2	588	26,2	518	23,1
			2021	9	0,4	643	27,0	569	23,9
DE 252	09 562	Stadt Erlangen.....	2014	10	0,1	3 966	48,6	3 693	45,2
			2015	9	0,1	4 264	49,2	3 979	45,9
			2016	9	0,1	4 319	49,8	3 996	46,1
			2017	11	0,1	4 414	49,4	4 077	45,6
			2018	10	0,1	5 176	52,8	4 848	49,5
			2019	8	0,1	5 347	52,2	5 006	48,9
			2020	7	0,1	5 634	53,5	5 262	50,0
			2021	9	0,1	5 711	53,4	5 309	49,7
DE 253	09 563	Stadt Fürth.....	2014	7	0,2	955	27,1	780	22,2
			2015	6	0,2	969	26,1	799	21,5
			2016	7	0,2	1 026	26,6	834	21,6
			2017	9	0,2	1 145	27,8	926	22,5
			2018	7	0,2	1 242	28,6	1 012	23,3
			2019	9	0,2	1 239	27,9	974	22,0
			2020	7	0,2	1 278	28,7	1 006	22,6
			2021	8	0,2	1 211	26,7	925	20,4
DE 254	09 564	Stadt Nürnberg.....	2014	28	0,1	5 476	22,7	4 222	17,5
			2015	20	0,1	5 377	21,8	4 071	16,5
			2016	26	0,1	6 050	23,0	4 469	17,0
			2017	32	0,1	6 629	23,9	5 032	18,1
			2018	27	0,1	6 676	23,4	4 982	17,4
			2019	29	0,1	6 948	23,5	5 164	17,5
			2020	23	0,1	6 092	21,5	4 355	15,4
			2021	30	0,1	6 059	20,7	4 230	14,5
DE 255	09 565	Stadt Schwabach.....	2014	2	0,2	402	35,2	319	27,9
			2015	1	0,1	403	34,3	319	27,1
			2016	1	0,1	376	32,0	294	25,0
			2017	2	0,1	457	33,8	362	26,7
			2018	1	0,1	425	31,5	312	23,1
			2019	2	0,1	451	32,0	321	22,7
			2020	1	0,1	450	32,8	327	23,9
			2021	2	0,1	465	32,5	334	23,4

1) Bergbau, Verarbeitendes Gewerbe, Baugewerbe sowie Energie- und Wasserversorgung, Entsorgung.- 2) Einschließlich Grundstücks- u. Wohnungswesen.-

## in den kreisfreien Städten und Landkreisen Bayerns

Bruttowertschöpfung (BWS) zu Herstellungspreisen									
Dienstleistungsbereiche zusammen		davon						Insgesamt	Jahr
		Handel, Verkehr, Gastgew.; Inform. u. Kommunikation		Finanz-, Versicherungs- u. Unternehmensdienstleister <sup>2)</sup>		Öffentliche und sonstige Dienstleister <sup>3)</sup>			
Millionen €	Anteil an BWS insg. in %	Millionen €	Anteil an BWS insg. in %	Millionen €	Anteil an BWS insg. in %	Millionen €	Anteil an BWS insg. in %	Millionen €	
<b>Regierungsbezirk Mittelfranken</b>									
41 399	67,1	12 238	19,8	16 804	27,2	12 358	20,0	61 706	2014
43 002	67,5	12 882	20,2	17 448	27,4	12 672	19,9	63 694	2015
44 548	66,9	13 586	20,4	17 844	26,8	13 118	19,7	66 572	2016
46 542	66,7	14 069	20,2	18 743	26,9	13 730	19,7	69 778	2017
48 190	66,6	14 658	20,2	19 297	26,7	14 234	19,7	72 392	2018
49 931	66,8	15 237	20,4	19 811	26,5	14 883	19,9	74 798	2019
49 647	67,6	14 995	20,4	19 532	26,6	15 120	20,6	73 474	2020
51 639	67,5	15 908	20,8	20 077	26,2	15 654	20,5	76 541	2021
27 471	70,7	8 291	21,3	11 073	28,5	8 107	20,9	38 859	2014
28 611	71,1	8 637	21,5	11 666	29,0	8 308	20,6	40 242	2015
29 635	70,4	9 081	21,6	11 872	28,2	8 681	20,6	42 068	2016
30 995	69,9	9 375	21,1	12 526	28,3	9 095	20,5	44 329	2017
32 086	69,4	9 776	21,1	12 879	27,8	9 431	20,4	46 266	2018
33 268	69,5	10 172	21,2	13 184	27,5	9 912	20,7	47 902	2019
32 870	70,0	10 036	21,4	12 783	27,2	10 051	21,4	46 956	2020
34 127	70,7	10 617	22,0	13 091	27,1	10 419	21,6	48 275	2021
1 360	71,5	246	13,0	423	22,2	691	36,3	1 902	2014
1 426	71,0	265	13,2	441	21,9	720	35,9	2 008	2015
1 482	70,6	281	13,4	435	20,7	766	36,4	2 101	2016
1 545	70,8	291	13,3	451	20,7	803	36,8	2 181	2017
1 585	72,0	292	13,2	468	21,3	825	37,5	2 202	2018
1 647	73,2	300	13,3	480	21,4	866	38,5	2 248	2019
1 653	73,6	295	13,1	480	21,4	877	39,1	2 246	2020
1 727	72,6	313	13,2	510	21,4	904	38,0	2 379	2021
4 191	51,3	862	10,6	1 778	21,8	1 551	19,0	8 167	2014
4 395	50,7	899	10,4	1 894	21,8	1 602	18,5	8 669	2015
4 343	50,1	967	11,2	1 720	19,8	1 657	19,1	8 672	2016
4 509	50,5	939	10,5	1 855	20,8	1 714	19,2	8 933	2017
4 614	47,1	982	10,0	1 868	19,1	1 764	18,0	9 800	2018
4 882	47,7	995	9,7	2 035	19,9	1 853	18,1	10 237	2019
4 885	46,4	965	9,2	2 032	19,3	1 889	17,9	10 527	2020
4 969	46,5	996	9,3	2 003	18,7	1 969	18,4	10 688	2021
2 560	72,7	739	21,0	987	28,0	834	23,7	3 522	2014
2 732	73,7	801	21,6	1 069	28,8	862	23,3	3 707	2015
2 819	73,2	844	21,9	1 082	28,1	893	23,2	3 852	2016
2 960	72,0	893	21,7	1 116	27,1	951	23,1	4 114	2017
3 088	71,2	932	21,5	1 165	26,9	990	22,8	4 337	2018
3 185	71,9	981	22,1	1 171	26,4	1 032	23,3	4 433	2019
3 173	71,2	988	22,2	1 173	26,3	1 012	22,7	4 457	2020
3 315	73,1	1 067	23,5	1 211	26,7	1 037	22,9	4 534	2021
18 623	77,2	6 281	26,0	7 577	31,4	4 766	19,8	24 127	2014
19 286	78,1	6 498	26,3	7 942	32,2	4 846	19,6	24 683	2015
20 192	76,9	6 806	25,9	8 307	31,6	5 079	19,3	26 269	2016
21 088	76,0	7 067	25,5	8 688	31,3	5 333	19,2	27 749	2017
21 876	76,5	7 376	25,8	8 953	31,3	5 548	19,4	28 579	2018
22 595	76,4	7 697	26,0	9 051	30,6	5 847	19,8	29 572	2019
22 240	78,4	7 596	26,8	8 692	30,7	5 952	21,0	28 355	2020
23 154	79,2	8 029	27,5	8 946	30,6	6 179	21,1	29 243	2021
737	64,6	163	14,3	309	27,0	265	23,3	1 141	2014
772	65,6	174	14,8	320	27,2	278	23,6	1 175	2015
798	67,9	183	15,5	328	27,9	287	24,4	1 175	2016
894	66,1	186	13,7	415	30,7	293	21,7	1 352	2017
923	68,4	194	14,4	424	31,5	305	22,6	1 349	2018
959	67,9	199	14,1	446	31,6	313	22,2	1 412	2019
919	67,1	192	14,0	407	29,7	320	23,4	1 371	2020
963	67,4	212	14,8	421	29,5	330	23,1	1 429	2021

3) Einschließlich Erziehung und Gesundheit, Private Haushalte.

Tabelle 7. Bruttowertschöpfung nach Wirtschaftsbereichen

EU-Code	Regional-schlüssel	Gebietseinheit	Jahr	Bruttowertschöpfung (BWS) zu Herstellungspreisen					
				Land- und Forstwirtschaft, Fischerei		Produzierendes Gewerbe zusammen <sup>1)</sup>		darunter	
				Millionen €	Anteil an BWS insg. in %	Millionen €	Anteil an BWS insg. in %	Millionen €	Anteil an BWS insg. in %
<b>Noch: Regierungsbezirk Mittelfranken</b>									
		davon Landkreise.....	2014	442	1,9	8 476	37,1	6 563	28,7
			2015	329	1,4	8 732	37,2	6 773	28,9
			2016	364	1,5	9 226	37,7	7 104	29,0
			2017	467	1,8	9 435	37,1	7 152	28,1
			2018	379	1,5	9 642	36,9	7 259	27,8
			2019	427	1,6	9 806	36,5	7 303	27,2
			2020	388	1,5	9 353	35,3	6 646	25,1
			2021	474	1,7	10 281	36,4	7 378	26,1
DE 256	09 571	Ansbach, Landkreis.....	2014	153	3,3	2 026	43,9	1 512	32,7
			2015	116	2,5	2 006	43,4	1 478	32,0
			2016	127	2,6	2 170	44,7	1 609	33,1
			2017	162	3,2	2 227	44,4	1 614	32,2
			2018	133	2,5	2 330	44,8	1 657	31,8
			2019	150	2,8	2 374	44,5	1 663	31,2
			2020	140	2,6	2 384	44,8	1 630	30,6
			2021	169	3,0	2 611	45,8	1 805	31,6
DE 257	09 572	Erlangen-Höchstadt.....	2014	21	0,5	1 525	37,3	1 368	33,5
			2015	16	0,4	1 618	37,8	1 459	34,0
			2016	18	0,4	1 669	36,5	1 502	32,9
			2017	23	0,5	1 659	36,0	1 485	32,3
			2018	19	0,4	1 679	35,5	1 496	31,6
			2019	21	0,4	1 614	33,4	1 424	29,5
			2020	19	0,4	1 287	28,3	1 074	23,6
			2021	23	0,5	1 560	31,5	1 330	26,9
DE 258	09 573	Fürth, Landkreis.....	2014	19	0,9	658	30,4	463	21,4
			2015	14	0,6	680	30,4	491	22,0
			2016	16	0,7	729	31,7	523	22,7
			2017	21	0,9	742	30,9	528	22,0
			2018	17	0,7	772	31,1	524	21,1
			2019	21	0,8	772	30,5	518	20,4
			2020	18	0,7	738	29,4	473	18,8
			2021	22	0,9	738	28,2	451	17,2
DE 259	09 574	Nürnberger Land.....	2014	27	0,6	1 645	37,4	1 362	31,0
			2015	22	0,5	1 710	37,6	1 418	31,2
			2016	23	0,5	1 775	38,3	1 451	31,3
			2017	31	0,6	1 836	38,3	1 496	31,2
			2018	26	0,5	1 842	37,7	1 517	31,0
			2019	27	0,5	1 869	37,2	1 507	30,0
			2020	25	0,5	1 735	35,4	1 343	27,4
			2021	29	0,6	1 960	37,5	1 538	29,4
DE 25A	09 575	Neustadt-Bad Windsheim.....	2014	102	4,4	700	30,4	465	20,2
			2015	71	3,0	742	31,5	493	20,9
			2016	81	3,3	784	31,8	526	21,3
			2017	104	3,9	841	31,4	559	20,9
			2018	83	3,1	874	32,2	590	21,7
			2019	97	3,4	927	32,4	636	22,2
			2020	86	3,0	949	32,7	629	21,7
			2021	105	3,5	990	32,5	652	21,4
DE 25B	09 576	Roth.....	2014	57	2,0	946	33,0	654	22,8
			2015	45	1,5	981	33,3	674	22,9
			2016	47	1,5	1 066	34,3	722	23,2
			2017	59	1,8	1 057	32,5	687	21,1
			2018	50	1,5	1 111	32,8	720	21,2
			2019	51	1,4	1 228	34,5	826	23,2
			2020	47	1,3	1 280	35,3	830	22,9
			2021	59	1,5	1 400	36,2	925	23,9
DE 25C	09 577	Weißenburg-Gunzenhausen.....	2014	63	2,6	977	40,4	739	30,5
			2015	47	1,9	995	40,4	761	30,9
			2016	52	2,0	1 033	40,4	771	30,1
			2017	68	2,5	1 074	39,8	783	29,0
			2018	52	1,9	1 035	38,2	756	27,9
			2019	60	2,2	1 022	37,1	729	26,4
			2020	53	2,0	980	36,2	667	24,6
			2021	66	2,3	1 022	35,9	678	23,8

1) Bergbau, Verarbeitendes Gewerbe, Baugewerbe sowie Energie- und Wasserversorgung, Entsorgung.- 2) Einschließlich Grundstücks- u. Wohnungswesen.-

## in den kreisfreien Städten und Landkreisen Bayerns

Bruttowertschöpfung (BWS) zu Herstellungspreisen									
Dienstleistungsbereiche zusammen		davon						Insgesamt	Jahr
		Handel, Verkehr, Gastgew.; Inform. u. Kommunikation		Finanz-, Versicherungs- u. Unternehmensdienstleister <sup>2)</sup>		Öffentliche und sonstige Dienstleister <sup>3)</sup>			
Millionen €	Anteil an BWS insg. in %	Millionen €	Anteil an BWS insg. in %	Millionen €	Anteil an BWS insg. in %	Millionen €	Anteil an BWS insg. in %	Millionen €	
<b>Noch: Regierungsbezirk Mittelfranken</b>									
13 929	61,0	3 947	17,3	5 731	25,1	4 251	18,6	22 847	2014
14 391	61,4	4 245	18,1	5 783	24,7	4 364	18,6	23 452	2015
14 914	60,9	4 504	18,4	5 972	24,4	4 437	18,1	24 504	2016
15 546	61,1	4 694	18,4	6 218	24,4	4 635	18,2	25 449	2017
16 104	61,6	4 883	18,7	6 418	24,6	4 803	18,4	26 126	2018
16 663	62,0	5 065	18,8	6 628	24,6	4 971	18,5	26 896	2019
16 777	63,3	4 959	18,7	6 749	25,5	5 069	19,1	26 518	2020
17 512	62,0	5 291	18,7	6 986	24,7	5 234	18,5	28 266	2021
2 438	52,8	588	12,7	1 061	23,0	789	17,1	4 617	2014
2 503	54,1	605	13,1	1 100	23,8	798	17,3	4 625	2015
2 559	52,7	620	12,8	1 115	23,0	824	17,0	4 856	2016
2 630	52,4	655	13,1	1 123	22,4	852	17,0	5 019	2017
2 744	52,7	677	13,0	1 179	22,6	888	17,1	5 206	2018
2 808	52,7	708	13,3	1 188	22,3	912	17,1	5 332	2019
2 798	52,6	682	12,8	1 190	22,4	926	17,4	5 322	2020
2 927	51,3	735	12,9	1 245	21,8	947	16,6	5 707	2021
2 542	62,2	1 108	27,1	937	22,9	497	12,2	4 088	2014
2 652	61,9	1 258	29,4	875	20,4	518	12,1	4 286	2015
2 883	63,1	1 401	30,7	940	20,6	542	11,8	4 571	2016
2 922	63,5	1 425	31,0	938	20,4	559	12,1	4 603	2017
3 035	64,1	1 485	31,4	958	20,2	592	12,5	4 732	2018
3 197	66,2	1 523	31,5	1 063	22,0	612	12,7	4 832	2019
3 236	71,2	1 551	34,2	1 054	23,2	631	13,9	4 542	2020
3 369	68,0	1 633	33,0	1 111	22,4	625	12,6	4 952	2021
1 488	68,7	317	14,6	627	28,9	544	25,1	2 165	2014
1 541	69,0	327	14,6	650	29,1	564	25,3	2 234	2015
1 557	67,6	354	15,4	647	28,1	556	24,2	2 303	2016
1 637	68,2	373	15,5	692	28,8	572	23,8	2 401	2017
1 695	68,2	381	15,3	727	29,3	588	23,7	2 484	2018
1 740	68,7	381	15,0	761	30,1	598	23,6	2 533	2019
1 755	69,9	372	14,8	771	30,7	612	24,4	2 510	2020
1 857	70,9	391	14,9	818	31,2	648	24,8	2 618	2021
2 720	61,9	716	16,3	1 149	26,2	855	19,5	4 391	2014
2 813	61,9	778	17,1	1 156	25,4	879	19,3	4 544	2015
2 837	61,2	774	16,7	1 190	25,7	873	18,8	4 636	2016
2 931	61,1	806	16,8	1 205	25,1	920	19,2	4 797	2017
3 021	61,8	818	16,7	1 251	25,6	952	19,5	4 889	2018
3 125	62,2	855	17,0	1 283	25,5	987	19,7	5 021	2019
3 143	64,1	824	16,8	1 320	26,9	999	20,4	4 903	2020
3 240	62,0	902	17,2	1 304	24,9	1 035	19,8	5 229	2021
1 498	65,2	372	16,2	607	26,4	519	22,6	2 300	2014
1 545	65,5	386	16,4	629	26,7	530	22,5	2 358	2015
1 603	65,0	410	16,6	651	26,4	542	22,0	2 468	2016
1 734	64,7	443	16,5	718	26,8	573	21,4	2 679	2017
1 758	64,7	463	17,1	730	26,9	565	20,8	2 715	2018
1 840	64,2	475	16,6	772	26,9	593	20,7	2 864	2019
1 864	64,3	462	16,0	803	27,7	599	20,7	2 899	2020
1 953	64,1	488	16,0	839	27,5	626	20,5	3 048	2021
1 862	65,0	501	17,5	806	28,1	555	19,4	2 866	2014
1 918	65,2	537	18,2	814	27,6	567	19,3	2 944	2015
2 000	64,3	572	18,4	842	27,0	587	18,8	3 113	2016
2 135	65,7	599	18,4	912	28,1	624	19,2	3 251	2017
2 232	65,8	622	18,3	949	28,0	660	19,5	3 393	2018
2 277	64,0	665	18,7	923	26,0	689	19,4	3 555	2019
2 304	63,4	630	17,4	968	26,7	705	19,4	3 631	2020
2 403	62,2	670	17,4	1 001	25,9	732	19,0	3 862	2021
1 381	57,0	346	14,3	543	22,4	491	20,3	2 421	2014
1 419	57,7	353	14,4	559	22,7	507	20,6	2 461	2015
1 473	57,6	373	14,6	586	22,9	513	20,1	2 558	2016
1 557	57,7	393	14,6	630	23,3	534	19,8	2 699	2017
1 620	59,8	437	16,1	624	23,1	559	20,6	2 707	2018
1 676	60,8	458	16,6	638	23,1	580	21,0	2 758	2019
1 677	61,9	437	16,1	643	23,7	597	22,0	2 710	2020
1 761	61,8	471	16,5	668	23,4	622	21,8	2 850	2021

3) Einschließlich Erziehung und Gesundheit, Private Haushalte.

Tabelle 7. Bruttowertschöpfung nach Wirtschaftsbereichen

EU-Code	Regional-schlüssel	Gebietseinheit	Jahr	Bruttowertschöpfung (BWS) zu Herstellungspreisen					
				Land- und Forstwirtschaft, Fischerei		Produzierendes Gewerbe zusammen <sup>1)</sup>		darunter	
				Verarbeitendes Gewerbe		Millionen €	Anteil an BWS insg. in %	Millionen €	Anteil an BWS insg. in %
<b>Regierungsbezirk Unterfranken</b>									
DE 26	09 600	Unterfranken.....	2014	684	1,6	14 457	33,9	10 879	25,5
			2015	552	1,3	14 610	33,5	11 172	25,6
			2016	582	1,3	15 791	34,7	12 350	27,1
			2017	651	1,4	16 951	35,7	13 331	28,1
			2018	566	1,2	17 277	35,6	13 475	27,8
			2019	568	1,1	17 350	34,9	13 310	26,7
			2020	559	1,1	16 460	33,6	12 237	25,0
			2021	708	1,4	17 189	33,5	12 765	24,8
		davon kreisfreie Städte.....	2014	29	0,2	4 604	30,3	3 787	24,9
			2015	26	0,2	4 670	29,9	3 877	24,9
			2016	24	0,1	5 185	31,9	4 310	26,5
			2017	27	0,2	5 821	34,6	4 828	28,7
			2018	24	0,1	5 736	33,5	4 747	27,7
			2019	18	0,1	5 632	32,1	4 597	26,2
DE 261	09 661	Stadt Aschaffenburg.....	2014	9	0,2	1 057	25,1	802	19,0
			2015	8	0,2	1 114	25,4	844	19,3
			2016	7	0,1	1 335	28,3	1 017	21,6
			2017	7	0,2	1 545	34,0	1 185	26,0
			2018	6	0,1	1 572	34,1	1 208	26,2
			2019	5	0,1	1 658	34,1	1 285	26,4
			2020	5	0,1	1 237	26,9	827	18,0
			2021	6	0,1	1 418	28,0	1 009	19,9
		Stadt Schweinfurt.....	2014	6	0,1	2 656	60,9	2 403	55,1
			2015	7	0,2	2 648	60,7	2 420	55,5
			2016	7	0,2	2 832	61,2	2 615	56,5
			2017	9	0,2	3 173	62,8	2 905	57,5
			2018	8	0,2	3 149	61,8	2 894	56,7
			2019	6	0,1	2 926	59,5	2 648	53,8
DE 262	09 662	Stadt Würzburg.....	2014	14	0,2	891	13,5	582	8,8
			2015	10	0,1	908	13,2	613	8,9
			2016	10	0,1	1 018	14,7	679	9,8
			2017	11	0,2	1 103	15,3	738	10,2
			2018	10	0,1	1 015	13,7	645	8,7
			2019	8	0,1	1 048	13,5	664	8,5
			2020	9	0,1	888	11,7	508	6,7
			2021	10	0,1	829	10,6	438	5,6
		davon Landkreise.....	2014	655	2,4	9 853	35,9	7 091	25,8
			2015	526	1,9	9 940	35,4	7 296	26,0
			2016	558	1,9	10 607	36,2	8 040	27,5
			2017	623	2,0	11 130	36,4	8 504	27,8
			2018	542	1,7	11 542	36,7	8 728	27,8
			2019	549	1,7	11 718	36,4	8 713	27,1
DE 263	09 663	Aschaffenburg, Landkreis.....	2014	47	1,0	1 554	33,7	1 122	24,4
			2015	40	0,9	1 571	34,4	1 133	24,8
			2016	40	0,8	1 660	34,5	1 263	26,3
			2017	41	0,8	1 758	34,1	1 330	25,8
			2018	37	0,7	1 835	34,5	1 376	25,9
			2019	31	0,6	1 908	34,9	1 414	25,9
			2020	30	0,6	1 885	35,4	1 380	25,9
			2021	37	0,7	1 806	32,9	1 326	24,2
		Bad Kissingen.....	2014	79	3,0	672	25,5	344	13,1
			2015	70	2,5	759	26,9	391	13,8
			2016	70	2,4	788	27,4	379	13,2
			2017	76	2,6	769	26,4	376	12,9
			2018	66	2,2	800	26,4	382	12,6
			2019	58	1,9	846	27,1	399	12,8
DE 264	09 671	Bad Kissingen.....	2020	57	1,8	905	28,6	410	13,0
			2021	71	2,2	947	28,9	408	12,5

1) Bergbau, Verarbeitendes Gewerbe, Baugewerbe sowie Energie- und Wasserversorgung, Entsorgung.- 2) Einschließlich Grundstücks- u. Wohnungswesen.-



## in den kreisfreien Städten und Landkreisen Bayerns

Bruttowertschöpfung (BWS) zu Herstellungspreisen									
Dienstleistungsbereiche zusammen		davon						Insgesamt	Jahr
		Handel, Verkehr, Gastgew.; Inform. u. Kommunikation		Finanz-, Versicherungs- u. Unternehmensdienstleister <sup>2)</sup>		Öffentliche und sonstige Dienstleister <sup>3)</sup>			
Millionen €	Anteil an BWS insg. in %	Millionen €	Anteil an BWS insg. in %	Millionen €	Anteil an BWS insg. in %	Millionen €	Anteil an BWS insg. in %	Millionen €	
<b>Regierungsbezirk Unterfranken</b>									
27 528	64,5	8 354	19,6	10 224	24,0	8 950	21,0	42 670	2014
28 504	65,3	8 416	19,3	10 865	24,9	9 223	21,1	43 666	2015
29 151	64,0	8 650	19,0	10 953	24,1	9 549	21,0	45 524	2016
29 827	62,9	8 701	18,3	11 185	23,6	9 940	21,0	47 428	2017
30 683	63,2	8 855	18,2	11 534	23,8	10 294	21,2	48 527	2018
31 850	64,0	9 351	18,8	11 787	23,7	10 712	21,5	49 768	2019
31 905	65,2	9 246	18,9	11 825	24,2	10 834	22,1	48 924	2020
33 473	65,2	10 096	19,7	12 139	23,6	11 238	21,9	51 371	2021
10 555	69,5	3 356	22,1	3 278	21,6	3 921	25,8	15 188	2014
10 898	69,9	3 459	22,2	3 421	21,9	4 018	25,8	15 594	2015
11 052	68,0	3 444	21,2	3 431	21,1	4 177	25,7	16 261	2016
10 977	65,2	3 068	18,2	3 496	20,8	4 413	26,2	16 826	2017
11 351	66,3	3 020	17,7	3 719	21,7	4 611	27,0	17 110	2018
11 906	67,8	3 340	19,0	3 767	21,5	4 799	27,3	17 556	2019
12 047	71,8	3 544	21,1	3 639	21,7	4 864	29,0	16 789	2020
12 682	71,7	3 905	22,1	3 706	21,0	5 070	28,7	17 683	2021
3 151	74,7	1 414	33,5	993	23,5	744	17,6	4 217	2014
3 254	74,4	1 495	34,2	985	22,5	774	17,7	4 376	2015
3 372	71,5	1 546	32,8	1 015	21,5	811	17,2	4 714	2016
2 998	65,9	1 162	25,5	997	21,9	839	18,4	4 550	2017
3 028	65,7	1 058	23,0	1 113	24,2	856	18,6	4 606	2018
3 195	65,8	1 190	24,5	1 118	23,0	887	18,3	4 857	2019
3 355	73,0	1 422	30,9	1 014	22,1	919	20,0	4 598	2020
3 636	71,8	1 660	32,8	1 022	20,2	954	18,8	5 061	2021
1 701	39,0	417	9,6	593	13,6	691	15,8	4 363	2014
1 707	39,1	429	9,8	580	13,3	698	16,0	4 363	2015
1 788	38,6	439	9,5	602	13,0	747	16,1	4 627	2016
1 869	37,0	457	9,0	610	12,1	801	15,9	5 051	2017
1 942	38,1	471	9,2	632	12,4	840	16,5	5 099	2018
1 987	40,4	481	9,8	640	13,0	866	17,6	4 919	2019
1 973	43,1	460	10,1	629	13,7	883	19,3	4 576	2020
2 056	42,9	486	10,1	653	13,6	918	19,1	4 794	2021
5 703	86,3	1 525	23,1	1 692	25,6	2 486	37,6	6 608	2014
5 937	86,6	1 535	22,4	1 856	27,1	2 546	37,1	6 855	2015
5 892	85,1	1 459	21,1	1 815	26,2	2 619	37,8	6 920	2016
6 111	84,6	1 449	20,1	1 889	26,1	2 773	38,4	7 225	2017
6 380	86,2	1 491	20,1	1 974	26,7	2 915	39,4	7 405	2018
6 724	86,4	1 669	21,5	2 009	25,8	3 046	39,2	7 779	2019
6 719	88,2	1 662	21,8	1 996	26,2	3 062	40,2	7 616	2020
6 989	89,3	1 759	22,5	2 032	26,0	3 199	40,9	7 828	2021
16 973	61,8	4 998	18,2	6 946	25,3	5 030	18,3	27 481	2014
17 606	62,7	4 956	17,7	7 444	26,5	5 206	18,5	28 072	2015
18 099	61,8	5 206	17,8	7 521	25,7	5 372	18,4	29 264	2016
18 849	61,6	5 633	18,4	7 689	25,1	5 527	18,1	30 602	2017
19 332	61,5	5 835	18,6	7 815	24,9	5 683	18,1	31 416	2018
19 944	61,9	6 011	18,7	8 020	24,9	5 913	18,4	32 212	2019
19 858	61,8	5 702	17,7	8 186	25,5	5 970	18,6	32 135	2020
20 792	61,7	6 191	18,4	8 433	25,0	6 167	18,3	33 688	2021
3 005	65,2	1 285	27,9	1 216	26,4	504	10,9	4 607	2014
2 959	64,7	1 184	25,9	1 259	27,5	516	11,3	4 570	2015
3 111	64,7	1 279	26,6	1 303	27,1	528	11,0	4 811	2016
3 353	65,1	1 410	27,4	1 391	27,0	552	10,7	5 153	2017
3 449	64,8	1 441	27,1	1 413	26,6	596	11,2	5 322	2018
3 524	64,5	1 487	27,2	1 418	26,0	619	11,3	5 463	2019
3 409	64,0	1 333	25,0	1 454	27,3	622	11,7	5 324	2020
3 649	66,4	1 469	26,8	1 532	27,9	648	11,8	5 492	2021
1 883	71,5	305	11,6	688	26,1	889	33,8	2 634	2014
1 993	70,6	314	11,1	731	25,9	948	33,6	2 823	2015
2 015	70,1	327	11,4	709	24,7	979	34,1	2 872	2016
2 072	71,0	335	11,5	722	24,8	1 015	34,8	2 916	2017
2 163	71,4	350	11,5	779	25,7	1 034	34,2	3 028	2018
2 214	71,0	357	11,5	777	24,9	1 079	34,6	3 117	2019
2 197	69,5	334	10,6	774	24,5	1 088	34,4	3 159	2020
2 254	68,9	355	10,8	777	23,8	1 122	34,3	3 272	2021

3) Einschließlich Erziehung und Gesundheit, Private Haushalte.

Tabelle 7. **Bruttowertschöpfung nach Wirtschaftsbereichen**

EU-Code	Regional-schlüssel	Gebietseinheit	Jahr	Bruttowertschöpfung (BWS) zu Herstellungspreisen					
				Land- und Forstwirtschaft, Fischerei		Produzierendes Gewerbe zusammen <sup>1)</sup>		darunter	
				Verarbeitendes Gewerbe		Millionen €	Anteil an BWS insg. in %	Millionen €	Anteil an BWS insg. in %
<b>Noch: Regierungsbezirk Unterfranken</b>									
DE 266	09 673	Rhön-Grabfeld.....	2014	67	2,8	892	36,5	703	28,7
			2015	54	2,1	926	36,0	735	28,6
			2016	57	2,2	1 012	38,6	823	31,4
			2017	63	2,3	1 066	38,7	853	30,9
			2018	55	1,8	1 180	39,8	949	32,0
			2019	56	1,9	1 141	37,7	886	29,3
			2020	56	1,8	1 209	39,1	954	30,9
			2021	71	2,2	1 216	38,3	941	29,6
DE 267	09 674	Haßberge.....	2014	62	3,0	931	44,3	771	36,7
			2015	45	2,1	994	46,0	820	38,0
			2016	50	2,2	1 069	46,5	873	38,0
			2017	56	2,4	1 097	46,4	898	38,0
			2018	48	1,9	1 173	47,6	961	39,0
			2019	52	2,1	1 164	46,4	944	37,7
			2020	50	2,0	1 181	46,8	931	36,9
			2021	64	2,5	1 145	44,9	889	34,8
DE 268	09 675	Kitzingen.....	2014	106	4,3	709	28,7	558	22,6
			2015	72	2,7	845	32,2	683	26,0
			2016	82	2,9	973	34,9	809	29,0
			2017	94	3,1	1 183	39,5	1 010	33,7
			2018	82	2,8	1 007	35,0	820	28,5
			2019	93	3,1	1 069	35,2	873	28,7
			2020	94	3,1	1 034	34,4	818	27,2
			2021	121	3,8	1 068	33,9	839	26,6
DE 269	09 676	Miltenberg.....	2014	44	1,2	1 535	43,2	1 240	34,9
			2015	40	1,1	1 488	41,2	1 180	32,7
			2016	40	1,1	1 650	43,5	1 292	34,1
			2017	44	1,1	1 647	42,1	1 306	33,4
			2018	38	0,9	1 750	43,5	1 377	34,2
			2019	35	0,9	1 725	42,6	1 328	32,8
			2020	35	0,8	1 698	41,1	1 297	31,4
			2021	43	1,0	1 886	42,2	1 448	32,4
DE 26A	09 677	Main-Spessart.....	2014	87	2,3	1 917	51,6	1 624	43,7
			2015	82	2,2	1 822	49,5	1 517	41,2
			2016	79	2,0	1 988	51,0	1 680	43,1
			2017	89	2,2	2 102	51,5	1 797	44,0
			2018	80	1,9	2 208	52,4	1 864	44,2
			2019	69	1,6	2 288	53,0	1 903	44,1
			2020	68	1,6	2 264	52,8	1 876	43,7
			2021	85	1,8	2 488	53,4	2 075	44,5
DE 26B	09 678	Schweinfurt, Landkreis.....	2014	65	2,7	864	36,2	211	8,9
			2015	47	2,1	664	29,8	228	10,2
			2016	54	2,5	513	23,6	242	11,1
			2017	62	2,7	540	23,8	250	11,0
			2018	53	2,3	571	24,5	267	11,5
			2019	61	2,6	577	24,3	272	11,4
			2020	59	2,5	587	25,0	270	11,5
			2021	77	3,1	620	25,2	283	11,5
DE 26C	09 679	Würzburg, Landkreis.....	2014	97	2,7	779	21,9	518	14,5
			2015	75	2,0	873	22,9	609	16,0
			2016	86	2,1	954	23,8	678	16,9
			2017	98	2,4	968	23,3	685	16,5
			2018	84	2,0	1 018	24,2	733	17,5
			2019	95	2,2	1 000	23,2	695	16,1
			2020	91	2,1	974	22,9	600	14,1
			2021	118	2,7	1 033	23,3	626	14,1

1) Bergbau, Verarbeitendes Gewerbe, Baugewerbe sowie Energie- und Wasserversorgung, Entsorgung.- 2) Einschließlich Grundstücks- u. Wohnungswesen.-

## in den kreisfreien Städten und Landkreisen Bayerns

Bruttowertschöpfung (BWS) zu Herstellungspreisen									
Dienstleistungsbereiche zusammen		davon						Insgesamt	Jahr
		Handel, Verkehr, Gastgew.; Inform. u. Kommunikation		Finanz-, Versicherungs- u. Unternehmensdienstleister <sup>2)</sup>		Öffentliche und sonstige Dienstleister <sup>3)</sup>			
Millionen €	Anteil an BWS insg. in %	Millionen €	Anteil an BWS insg. in %	Millionen €	Anteil an BWS insg. in %	Millionen €	Anteil an BWS insg. in %	Millionen €	
<b>Noch: Regierungsbezirk Unterfranken</b>									
1 487	60,8	432	17,6	485	19,8	570	23,3	2 447	2014
1 591	61,9	434	16,9	577	22,5	579	22,5	2 571	2015
1 552	59,2	438	16,7	517	19,7	597	22,8	2 620	2016
1 628	59,0	482	17,5	540	19,6	606	22,0	2 758	2017
1 730	58,3	515	17,4	590	19,9	625	21,1	2 965	2018
1 830	60,4	549	18,1	630	20,8	651	21,5	3 027	2019
1 827	59,1	523	16,9	641	20,7	663	21,5	3 092	2020
1 893	59,5	626	19,7	587	18,4	680	21,4	3 180	2021
1 109	52,8	239	11,4	501	23,8	370	17,6	2 102	2014
1 120	51,9	239	11,1	501	23,2	380	17,6	2 159	2015
1 181	51,3	248	10,8	531	23,1	401	17,5	2 299	2016
1 210	51,2	259	10,9	543	23,0	408	17,3	2 363	2017
1 241	50,4	263	10,7	559	22,7	419	17,0	2 462	2018
1 292	51,5	274	10,9	578	23,0	440	17,5	2 508	2019
1 290	51,2	271	10,8	570	22,6	449	17,8	2 521	2020
1 342	52,6	290	11,4	585	22,9	467	18,3	2 551	2021
1 656	67,0	441	17,9	675	27,3	539	21,8	2 470	2014
1 706	65,0	455	17,3	704	26,8	547	20,9	2 623	2015
1 733	62,2	474	17,0	697	25,0	562	20,2	2 788	2016
1 720	57,4	538	17,9	600	20,0	582	19,4	2 997	2017
1 789	62,2	550	19,1	641	22,3	598	20,8	2 878	2018
1 875	61,7	591	19,5	661	21,8	622	20,5	3 037	2019
1 877	62,5	573	19,1	668	22,2	635	21,2	3 004	2020
1 965	62,3	618	19,6	690	21,9	657	20,8	3 153	2021
1 976	55,6	481	13,5	935	26,3	560	15,8	3 555	2014
2 079	57,7	489	13,6	1 022	28,3	568	15,7	3 607	2015
2 102	55,4	504	13,3	1 021	26,9	576	15,2	3 792	2016
2 222	56,8	544	13,9	1 080	27,6	597	15,3	3 913	2017
2 234	55,6	569	14,2	1 051	26,1	614	15,3	4 021	2018
2 289	56,5	598	14,8	1 058	26,1	633	15,6	4 049	2019
2 400	58,1	559	13,5	1 190	28,8	651	15,7	4 133	2020
2 545	56,9	598	13,4	1 264	28,2	683	15,3	4 474	2021
1 710	46,0	384	10,3	728	19,6	598	16,1	3 715	2014
1 774	48,2	401	10,9	750	20,4	623	16,9	3 678	2015
1 833	47,0	409	10,5	780	20,0	643	16,5	3 901	2016
1 892	46,3	434	10,6	794	19,4	664	16,3	4 083	2017
1 926	45,7	436	10,3	817	19,4	673	16,0	4 214	2018
1 960	45,4	447	10,3	818	19,0	695	16,1	4 317	2019
1 957	45,6	430	10,0	827	19,3	701	16,3	4 289	2020
2 091	44,8	460	9,9	906	19,4	724	15,5	4 663	2021
1 459	61,1	453	18,9	589	24,7	418	17,5	2 388	2014
1 515	68,1	468	21,0	610	27,4	437	19,6	2 226	2015
1 609	73,9	514	23,6	647	29,7	448	20,6	2 176	2016
1 666	73,4	566	24,9	664	29,3	436	19,2	2 268	2017
1 704	73,2	605	26,0	671	28,8	428	18,4	2 328	2018
1 739	73,2	596	25,1	693	29,1	450	18,9	2 377	2019
1 706	72,5	558	23,7	696	29,6	452	19,2	2 352	2020
1 767	71,7	603	24,5	697	28,3	467	19,0	2 464	2021
2 688	75,4	978	27,4	1 128	31,6	582	16,3	3 564	2014
2 868	75,2	972	25,5	1 288	33,8	608	15,9	3 816	2015
2 964	74,0	1 013	25,3	1 314	32,8	638	15,9	4 004	2016
3 086	74,3	1 066	25,7	1 353	32,6	667	16,1	4 151	2017
3 097	73,8	1 107	26,4	1 293	30,8	696	16,6	4 199	2018
3 223	74,6	1 112	25,8	1 388	32,1	723	16,7	4 317	2019
3 196	75,0	1 120	26,3	1 366	32,1	710	16,7	4 260	2020
3 287	74,1	1 173	26,4	1 395	31,4	719	16,2	4 438	2021

3) Einschließlich Erziehung und Gesundheit, Private Haushalte.

Tabelle 7. **Bruttowertschöpfung nach Wirtschaftsbereichen**

EU-Code	Regional-schlüssel	Gebietseinheit	Jahr	Bruttowertschöpfung (BWS) zu Herstellungspreisen					
				Land- und Forstwirtschaft, Fischerei		Produzierendes Gewerbe zusammen <sup>1)</sup>		darunter	
				Verarbeitendes Gewerbe		Millionen €	Anteil an BWS insg. in %	Millionen €	Anteil an BWS insg. in %
<b>Regierungsbezirk Schwaben</b>									
DE 27	09 700	Schwaben.....	2014	753	1,3	22 696	38,8	17 241	29,4
			2015	702	1,2	23 631	39,0	18 083	29,8
			2016	734	1,2	24 776	39,2	19 014	30,1
			2017	955	1,5	25 214	38,4	18 975	28,9
			2018	804	1,2	26 156	38,5	19 849	29,2
			2019	817	1,2	26 914	38,4	20 243	28,8
			2020	804	1,2	26 888	38,6	19 582	28,1
			2021	992	1,4	27 297	37,9	19 394	26,9
			davon kreisfreie Städte.....	2014	53	0,3	5 142	28,7	3 959
		2015		63	0,3	5 797	30,6	4 431	23,4
		2016		57	0,3	5 643	29,3	4 338	22,5
		2017		65	0,3	5 572	28,4	4 071	20,7
		2018		47	0,2	5 717	28,2	4 263	21,0
		2019		36	0,2	5 977	28,4	4 431	21,1
		2020		36	0,2	5 534	27,4	3 969	19,6
		2021		44	0,2	5 512	26,4	3 842	18,4
		DE 271	09 761	Stadt Augsburg.....	2014	11	0,1	3 366	29,8
2015	18				0,2	4 010	32,8	3 107	25,4
2016	17				0,1	3 793	30,8	3 009	24,4
2017	20				0,2	3 704	29,4	2 736	21,8
2018	10				0,1	3 790	29,0	2 872	22,0
2019	8				0,1	3 968	29,2	3 022	22,2
2020	9				0,1	3 488	26,7	2 550	19,5
2021	11				0,1	3 383	25,4	2 386	17,9
DE 272	09 762	Stadt Kaufbeuren.....	2014	2	0,2	287	21,9	160	12,1
			2015	2	0,1	292	21,7	164	12,2
			2016	2	0,1	309	21,8	166	11,7
			2017	2	0,2	318	21,8	166	11,4
			2018	2	0,2	355	23,0	189	12,3
			2019	2	0,2	372	24,6	186	12,3
			2020	2	0,2	388	25,9	218	14,6
			2021	3	0,2	444	28,1	252	15,9
DE 273	09 763	Stadt Kempten (Allgäu).....	2014	10	0,3	585	18,6	445	14,2
			2015	9	0,3	590	18,5	448	14,1
			2016	8	0,2	594	18,2	459	14,1
			2017	10	0,3	609	18,7	465	14,3
			2018	5	0,2	606	18,6	455	13,9
			2019	5	0,1	620	18,1	462	13,5
			2020	5	0,1	620	19,4	452	14,1
			2021	6	0,2	598	17,8	429	12,8
DE 274	09 764	Stadt Memmingen.....	2014	31	1,4	904	41,7	693	32,0
			2015	34	1,5	905	41,0	712	32,2
			2016	30	1,3	947	41,5	705	30,9
			2017	33	1,4	942	40,3	703	30,1
			2018	30	1,2	967	40,4	747	31,2
			2019	21	0,8	1 017	41,1	761	30,8
			2020	20	0,8	1 038	42,2	749	30,4
			2021	24	0,9	1 087	41,6	776	29,7
			davon Landkreise.....	2014	699	1,7	17 553	43,2	13 282
		2015		639	1,5	17 834	42,8	13 652	32,7
		2016		678	1,5	19 133	43,5	14 676	33,4
		2017		890	1,9	19 642	42,7	14 904	32,4
		2018		757	1,6	20 439	42,9	15 586	32,7
		2019		780	1,6	20 937	42,6	15 812	32,2
		2020		768	1,6	21 354	43,3	15 612	31,6
		2021		948	1,9	21 785	42,6	15 552	30,4
		DE 275	09 771	Aichach-Friedberg.....	2014	66	2,3	893	31,6
2015	59				2,0	916	31,2	613	20,9
2016	64				2,1	965	31,6	650	21,2
2017	86				2,7	976	30,5	646	20,2
2018	72				2,1	1 024	30,5	684	20,4
2019	78				2,2	1 074	31,1	705	20,4
2020	76				2,2	1 125	32,1	713	20,3
2021	93				2,5	1 259	33,2	812	21,4

1) Bergbau, Verarbeitendes Gewerbe, Baugewerbe sowie Energie- und Wasserversorgung, Entsorgung.- 2) Einschließlich Grundstücks- u. Wohnungswesen.-

## in den kreisfreien Städten und Landkreisen Bayerns

Bruttowertschöpfung (BWS) zu Herstellungspreisen									
Dienstleistungsbereiche zusammen		davon						Insgesamt	Jahr
		Handel, Verkehr, Gastgew.; Inform. u. Kommunikation		Finanz-, Versicherungs- u. Unternehmensdienstleister <sup>2)</sup>		Öffentliche und sonstige Dienstleister <sup>3)</sup>			
Millionen €	Anteil an BWS insg. in %	Millionen €	Anteil an BWS insg. in %	Millionen €	Anteil an BWS insg. in %	Millionen €	Anteil an BWS insg. in %	Millionen €	
<b>Regierungsbezirk Schwaben</b>									
35 119	60,0	10 228	17,5	13 563	23,2	11 328	19,3	58 568	2014
36 320	59,9	10 531	17,4	14 032	23,1	11 757	19,4	60 653	2015
37 713	59,7	11 168	17,7	14 408	22,8	12 136	19,2	63 223	2016
39 428	60,1	11 566	17,6	15 232	23,2	12 630	19,3	65 596	2017
40 925	60,3	11 999	17,7	15 812	23,3	13 115	19,3	67 885	2018
42 449	60,5	12 557	17,9	16 174	23,0	13 718	19,5	70 180	2019
41 882	60,2	11 928	17,1	16 101	23,1	13 853	19,9	69 575	2020
43 787	60,8	12 789	17,7	16 679	23,1	14 319	19,9	72 076	2021
12 722	71,0	3 633	20,3	4 371	24,4	4 718	26,3	17 917	2014
13 085	69,1	3 674	19,4	4 502	23,8	4 910	25,9	18 946	2015
13 579	70,4	3 924	20,4	4 579	23,7	5 076	26,3	19 279	2016
13 985	71,3	3 942	20,1	4 822	24,6	5 221	26,6	19 622	2017
14 503	71,6	4 065	20,1	5 013	24,7	5 426	26,8	20 268	2018
15 002	71,4	4 286	20,4	5 073	24,1	5 644	26,9	21 016	2019
14 662	72,5	4 078	20,2	4 869	24,1	5 714	28,2	20 232	2020
15 325	73,4	4 333	20,7	5 084	24,3	5 909	28,3	20 882	2021
7 919	70,1	1 936	17,1	2 814	24,9	3 169	28,1	11 296	2014
8 181	67,0	1 963	16,1	2 918	23,9	3 300	27,0	12 210	2015
8 512	69,1	2 132	17,3	2 940	23,9	3 440	27,9	12 322	2016
8 854	70,4	2 178	17,3	3 100	24,6	3 576	28,4	12 577	2017
9 266	70,9	2 322	17,8	3 234	24,7	3 711	28,4	13 066	2018
9 627	70,8	2 367	17,4	3 390	24,9	3 870	28,4	13 604	2019
9 576	73,3	2 453	18,8	3 217	24,6	3 906	29,9	13 072	2020
9 941	74,5	2 553	19,1	3 348	25,1	4 041	30,3	13 335	2021
1 026	78,0	181	13,7	397	30,2	448	34,0	1 315	2014
1 052	78,2	183	13,6	410	30,5	459	34,1	1 346	2015
1 110	78,1	191	13,5	441	31,0	477	33,6	1 421	2016
1 138	78,0	193	13,2	455	31,2	490	33,6	1 458	2017
1 185	76,8	200	13,0	479	31,1	505	32,8	1 542	2018
1 137	75,2	208	13,8	408	27,0	521	34,5	1 511	2019
1 106	73,9	191	12,8	385	25,7	530	35,4	1 496	2020
1 134	71,7	205	13,0	389	24,6	539	34,1	1 580	2021
2 544	81,1	1 179	37,6	666	21,2	699	22,3	3 138	2014
2 583	81,2	1 153	36,3	700	22,0	729	22,9	3 181	2015
2 653	81,5	1 211	37,2	714	21,9	729	22,4	3 255	2016
2 634	81,0	1 162	35,7	760	23,4	712	21,9	3 252	2017
2 654	81,3	1 132	34,7	779	23,9	743	22,8	3 265	2018
2 804	81,8	1 264	36,9	772	22,5	768	22,4	3 429	2019
2 576	80,5	1 023	31,9	775	24,2	779	24,3	3 201	2020
2 753	82,0	1 135	33,8	816	24,3	802	23,9	3 357	2021
1 233	56,9	337	15,5	494	22,8	402	18,5	2 168	2014
1 270	57,5	374	16,9	474	21,4	422	19,1	2 209	2015
1 304	57,2	390	17,1	483	21,2	431	18,9	2 281	2016
1 360	58,2	410	17,6	507	21,7	443	19,0	2 334	2017
1 399	58,4	411	17,1	521	21,8	467	19,5	2 395	2018
1 435	58,0	446	18,0	503	20,3	485	19,6	2 472	2019
1 404	57,0	411	16,7	492	20,0	500	20,3	2 462	2020
1 498	57,4	440	16,9	531	20,4	527	20,2	2 609	2021
22 397	55,1	6 595	16,2	9 192	22,6	6 610	16,3	40 650	2014
23 235	55,7	6 857	16,4	9 531	22,9	6 847	16,4	41 707	2015
24 134	54,9	7 244	16,5	9 829	22,4	7 060	16,1	43 944	2016
25 442	55,3	7 624	16,6	10 409	22,6	7 409	16,1	45 974	2017
26 422	55,5	7 934	16,7	10 799	22,7	7 689	16,1	47 617	2018
27 447	55,8	8 271	16,8	11 102	22,6	8 074	16,4	49 164	2019
27 221	55,2	7 850	15,9	11 232	22,8	8 139	16,5	49 343	2020
28 461	55,6	8 457	16,5	11 595	22,6	8 410	16,4	51 194	2021
1 863	66,0	599	21,2	787	27,9	476	16,9	2 821	2014
1 961	66,8	649	22,1	818	27,9	494	16,8	2 935	2015
2 030	66,4	680	22,2	845	27,6	505	16,5	3 059	2016
2 139	66,8	716	22,4	895	27,9	529	16,5	3 202	2017
2 256	67,3	737	22,0	972	29,0	546	16,3	3 351	2018
2 307	66,7	779	22,5	945	27,3	583	16,9	3 458	2019
2 309	65,8	743	21,2	959	27,3	607	17,3	3 510	2020
2 438	64,3	788	20,8	1 012	26,7	639	16,8	3 790	2021

3) Einschließlich Erziehung und Gesundheit, Private Haushalte.

Tabelle 7. **Bruttowertschöpfung nach Wirtschaftsbereichen**

EU-Code	Regional-schlüssel	Gebietseinheit	Jahr	Bruttowertschöpfung (BWS) zu Herstellungspreisen					
				Land- und Forstwirtschaft, Fischerei		Produzierendes Gewerbe zusammen <sup>1)</sup>		darunter	
				Verarbeitendes Gewerbe		Millionen €	Anteil an BWS insg. in %	Millionen €	Anteil an BWS insg. in %
<b>Noch: Regierungsbezirk Schwaben</b>									
DE 276	09 772	Augsburg, Landkreis.....	2014	83	1,4	2 140	35,9	1 678	28,1
			2015	79	1,3	2 070	34,3	1 585	26,2
			2016	80	1,3	2 236	35,2	1 715	27,0
			2017	102	1,5	2 258	34,1	1 710	25,8
			2018	86	1,2	2 439	35,0	1 784	25,6
			2019	84	1,2	2 494	34,5	1 789	24,8
			2020	80	1,1	2 571	35,2	1 749	23,9
			2021	98	1,3	2 737	35,4	1 871	24,2
DE 277	09 773	Dillingen an der Donau.....	2014	60	2,2	1 106	41,6	866	32,5
			2015	54	2,0	1 168	42,6	922	33,6
			2016	58	2,1	1 209	42,9	947	33,6
			2017	78	2,7	1 256	42,6	987	33,5
			2018	66	2,1	1 351	43,9	1 055	34,3
			2019	71	2,3	1 250	40,1	962	30,9
			2020	67	2,0	1 473	44,8	1 136	34,6
			2021	82	2,4	1 498	43,9	1 153	33,8
DE 278	09 774	Günzburg.....	2014	54	1,2	2 068	46,0	1 049	23,3
			2015	50	1,1	2 060	45,4	1 067	23,5
			2016	53	1,1	2 161	45,5	1 155	24,3
			2017	69	1,3	2 334	44,8	1 204	23,1
			2018	58	1,1	2 140	41,5	1 242	24,1
			2019	58	1,1	2 306	42,2	1 324	24,2
			2020	56	1,0	2 313	42,6	1 313	24,2
			2021	69	1,2	2 460	42,9	1 335	23,2
DE 279	09 775	Neu-Ulm.....	2014	31	0,6	2 147	42,5	1 847	36,6
			2015	29	0,6	2 136	41,0	1 862	35,8
			2016	30	0,5	2 445	43,2	2 122	37,5
			2017	39	0,7	2 519	42,6	2 195	37,1
			2018	33	0,5	2 699	43,9	2 330	37,9
			2019	34	0,5	2 637	42,3	2 253	36,1
			2020	33	0,5	2 378	39,6	1 922	32,0
			2021	40	0,7	2 378	38,9	1 883	30,8
DE 27A	09 776	Lindau (Bodensee).....	2014	26	1,1	1 092	44,8	913	37,4
			2015	23	0,9	1 101	43,6	929	36,8
			2016	26	1,0	1 188	44,9	1 010	38,2
			2017	34	1,3	1 181	43,7	989	36,6
			2018	30	1,1	1 222	43,6	1 016	36,3
			2019	32	1,1	1 259	43,4	1 030	35,5
			2020	31	1,1	1 232	43,9	957	34,1
			2021	38	1,3	1 249	43,3	953	33,0
DE 27B	09 777	Ostallgäu.....	2014	85	2,2	1 770	45,7	1 314	33,9
			2015	75	1,9	1 867	46,6	1 430	35,7
			2016	83	2,0	1 985	47,2	1 518	36,1
			2017	114	2,6	2 030	46,6	1 545	35,5
			2018	96	2,1	2 145	47,0	1 637	35,8
			2019	105	2,2	2 301	48,0	1 756	36,6
			2020	105	2,2	2 307	48,1	1 697	35,4
			2021	130	2,7	2 294	46,8	1 605	32,7
DE 27C	09 778	Unterallgäu.....	2014	111	2,6	2 178	51,7	1 675	39,8
			2015	96	2,3	2 165	51,1	1 680	39,6
			2016	101	2,2	2 411	52,7	1 883	41,1
			2017	134	2,8	2 476	52,0	1 894	39,8
			2018	111	2,2	2 622	52,9	1 997	40,3
			2019	118	2,3	2 687	52,6	2 044	40,0
			2020	114	2,2	2 709	52,5	2 006	38,9
			2021	140	2,6	2 845	52,4	2 061	38,0
DE 27D	09 779	Donau-Ries.....	2014	104	2,0	2 760	52,8	2 356	45,0
			2015	93	1,7	2 933	53,3	2 541	46,2
			2016	98	1,7	2 991	52,8	2 579	45,6
			2017	127	2,2	3 030	51,6	2 610	44,5
			2018	108	1,8	3 114	52,0	2 659	44,4
			2019	108	1,8	3 222	52,2	2 752	44,6
			2020	109	1,7	3 385	53,7	2 864	45,5
			2021	134	2,2	3 113	50,3	2 556	41,3

1) Bergbau, Verarbeitendes Gewerbe, Baugewerbe sowie Energie- und Wasserversorgung, Entsorgung.- 2) Einschließlich Grundstücks- u. Wohnungswesen.-

## in den kreisfreien Städten und Landkreisen Bayerns

Bruttowertschöpfung (BWS) zu Herstellungspreisen									
Dienstleistungsbereiche zusammen		davon						Insgesamt	Jahr
		Handel, Verkehr, Gastgew.; Inform. u. Kommunikation		Finanz-, Versicherungs- u. Unternehmensdienstleister <sup>2)</sup>		Öffentliche und sonstige Dienstleister <sup>3)</sup>			
Millionen €	Anteil an BWS insg. in %	Millionen €	Anteil an BWS insg. in %	Millionen €	Anteil an BWS insg. in %	Millionen €	Anteil an BWS insg. in %	Millionen €	
<b>Noch: Regierungsbezirk Schwaben</b>									
3 743	62,7	1 177	19,7	1 520	25,5	1 046	17,5	5 966	2014
3 893	64,4	1 236	20,5	1 557	25,8	1 100	18,2	6 042	2015
4 044	63,6	1 311	20,6	1 596	25,1	1 137	17,9	6 360	2016
4 269	64,4	1 390	21,0	1 707	25,7	1 173	17,7	6 629	2017
4 454	63,8	1 438	20,6	1 791	25,7	1 225	17,5	6 979	2018
4 646	64,3	1 511	20,9	1 855	25,7	1 279	17,7	7 223	2019
4 660	63,7	1 476	20,2	1 877	25,7	1 307	17,9	7 311	2020
4 897	63,3	1 606	20,8	1 937	25,1	1 355	17,5	7 731	2021
1 495	56,2	351	13,2	645	24,2	499	18,8	2 661	2014
1 521	55,5	355	12,9	650	23,7	515	18,8	2 742	2015
1 550	55,0	382	13,5	645	22,9	523	18,6	2 818	2016
1 614	54,7	405	13,7	660	22,4	549	18,6	2 948	2017
1 661	54,0	422	13,7	679	22,1	560	18,2	3 078	2018
1 794	57,6	436	14,0	767	24,6	591	19,0	3 115	2019
1 745	53,1	438	13,3	697	21,2	610	18,6	3 285	2020
1 829	53,6	463	13,6	737	21,6	629	18,5	3 409	2021
2 378	52,8	539	12,0	988	22,0	850	18,9	4 500	2014
2 426	53,5	559	12,3	1 004	22,1	864	19,0	4 536	2015
2 540	53,4	617	13,0	1 018	21,4	905	19,0	4 755	2016
2 802	53,8	655	12,6	1 190	22,9	957	18,4	5 206	2017
2 956	57,4	698	13,5	1 278	24,8	981	19,0	5 154	2018
3 104	56,8	753	13,8	1 324	24,2	1 027	18,8	5 468	2019
3 066	56,4	761	14,0	1 304	24,0	1 001	18,4	5 435	2020
3 211	55,9	836	14,6	1 341	23,4	1 033	18,0	5 740	2021
2 875	56,9	1 009	20,0	1 156	22,9	710	14,1	5 054	2014
3 040	58,4	1 067	20,5	1 235	23,7	739	14,2	5 206	2015
3 190	56,3	1 129	19,9	1 289	22,8	771	13,6	5 666	2016
3 356	56,8	1 178	19,9	1 363	23,0	816	13,8	5 913	2017
3 417	55,6	1 209	19,7	1 349	21,9	860	14,0	6 149	2018
3 564	57,2	1 257	20,2	1 410	22,6	898	14,4	6 235	2019
3 600	59,9	1 230	20,5	1 465	24,4	905	15,1	6 011	2020
3 698	60,5	1 322	21,6	1 434	23,4	942	15,4	6 116	2021
1 321	54,2	327	13,4	578	23,7	416	17,1	2 439	2014
1 402	55,5	339	13,4	639	25,3	424	16,8	2 526	2015
1 431	54,1	358	13,5	627	23,7	445	16,8	2 644	2016
1 487	55,0	381	14,1	645	23,9	462	17,1	2 702	2017
1 549	55,3	401	14,3	671	24,0	477	17,0	2 802	2018
1 607	55,4	409	14,1	699	24,1	499	17,2	2 898	2019
1 541	55,0	351	12,5	687	24,5	503	17,9	2 804	2020
1 596	55,3	367	12,7	701	24,3	528	18,3	2 883	2021
2 017	52,1	593	15,3	794	20,5	629	16,2	3 872	2014
2 065	51,5	591	14,8	821	20,5	653	16,3	4 008	2015
2 139	50,8	624	14,8	842	20,0	674	16,0	4 207	2016
2 210	50,7	645	14,8	868	19,9	697	16,0	4 354	2017
2 326	50,9	675	14,8	921	20,2	730	16,0	4 567	2018
2 390	49,8	687	14,3	928	19,3	775	16,2	4 796	2019
2 387	49,7	641	13,4	959	20,0	787	16,4	4 799	2020
2 479	50,6	679	13,8	996	20,3	805	16,4	4 904	2021
1 924	45,7	529	12,5	798	19,0	597	14,2	4 212	2014
1 978	46,7	529	12,5	827	19,5	622	14,7	4 239	2015
2 065	45,1	552	12,1	877	19,2	636	13,9	4 578	2016
2 148	45,1	585	12,3	899	18,9	665	14,0	4 758	2017
2 222	44,8	613	12,4	933	18,8	675	13,6	4 954	2018
2 307	45,1	657	12,9	944	18,5	706	13,8	5 111	2019
2 334	45,3	628	12,2	1 019	19,8	687	13,3	5 157	2020
2 445	45,0	696	12,8	1 079	19,9	671	12,3	5 430	2021
2 367	45,3	761	14,5	937	17,9	669	12,8	5 230	2014
2 475	45,0	790	14,4	1 000	18,2	685	12,5	5 501	2015
2 571	45,4	801	14,1	1 059	18,7	712	12,6	5 661	2016
2 711	46,2	845	14,4	1 126	19,2	740	12,6	5 867	2017
2 761	46,2	872	14,6	1 116	18,7	773	12,9	5 983	2018
2 837	46,0	909	14,7	1 124	18,2	803	13,0	6 168	2019
2 806	44,5	850	13,5	1 137	18,0	819	13,0	6 301	2020
2 937	47,5	917	14,8	1 173	19,0	847	13,7	6 184	2021

3) Einschließlich Erziehung und Gesundheit, Private Haushalte.

Tabelle 7. **Bruttowertschöpfung nach Wirtschaftsbereichen**

EU-Code	Regional-schlüssel	Gebietseinheit	Jahr	Bruttowertschöpfung (BWS) zu Herstellungspreisen						
				Land- und Forstwirtschaft, Fischerei		Produzierendes Gewerbe zusammen <sup>1)</sup>		darunter		
				Verarbeitendes Gewerbe						
				Millionen €	Anteil an BWS insg. in %	Millionen €	Anteil an BWS insg. in %	Millionen €	Anteil an BWS insg. in %	
<b>Noch: Regierungsbezirk Schwaben</b>										
DE 27E	09 780	Oberallgäu.....	2014	81	2,1	1 400	35,9	986	25,3	
			2015	81	2,0	1 418	35,7	1 023	25,8	
			2016	84	2,0	1 540	36,7	1 097	26,1	
			2017	106	2,4	1 582	36,0	1 125	25,6	
			2018	98	2,1	1 683	36,6	1 182	25,7	
			2019	93	2,0	1 708	36,4	1 198	25,5	
			2020	97	2,0	1 862	39,4	1 255	26,5	
			2021	122	2,4	1 953	39,0	1 323	26,4	

1) Bergbau, Verarbeitendes Gewerbe, Baugewerbe sowie Energie- und Wasserversorgung, Entsorgung.- 2) Einschließlich Grundstücks- u. Wohnungswesen.-



## in den kreisfreien Städten und Landkreisen Bayerns

Bruttowertschöpfung (BWS) zu Herstellungspreisen										Jahr
Dienstleistungsbereiche zusammen		davon						Insgesamt		
		Handel, Verkehr, Gastgew.; Inform. u. Kommunikation		Finanz-, Versicherungs- u. Unternehmensdienstleister <sup>2)</sup>		Öffentliche und sonstige Dienstleister <sup>3)</sup>				
Millionen €	Anteil an BWS insg. in %	Millionen €	Anteil an BWS insg. in %	Millionen €	Anteil an BWS insg. in %	Millionen €	Anteil an BWS insg. in %	Millionen €		

### Noch: Regierungsbezirk Schwaben

2 414	62,0	710	18,2	988	25,4	717	18,4	3 895	2014
2 472	62,3	743	18,7	980	24,7	749	18,9	3 971	2015
2 573	61,3	791	18,8	1 030	24,6	752	17,9	4 196	2016
2 706	61,6	825	18,8	1 058	24,1	823	18,7	4 395	2017
2 819	61,3	868	18,9	1 087	23,6	863	18,8	4 599	2018
2 892	61,6	872	18,6	1 106	23,6	914	19,5	4 692	2019
2 772	58,6	732	15,5	1 129	23,9	911	19,3	4 730	2020
2 931	58,6	783	15,7	1 186	23,7	961	19,2	5 005	2021

3) Einschließlich Erziehung und Gesundheit, Private Haushalte.

Tabelle 8. **Bruttowertschöpfung nach Wirtschafts-**

Regional- schlüssel	Gebietseinheit	Jahr	Bruttowertschöpfung (BWS) zu Herstellungspreisen					
			Land- und Forstwirtschaft, Fischerei		Produzierendes Gewerbe zusammen <sup>1)</sup>		darunter Verarbeitendes Gewerbe	
			Millionen €	Anteil an BWS insg. in %	Millionen €	Anteil an BWS insg. in %	Millionen €	Anteil an BWS insg. in %
<b>Regionen</b>								
1	Bayerischer Untermain.....	2014	100	0,8	4 146	33,5	3 164	25,6
		2015	88	0,7	4 172	33,2	3 156	25,1
		2016	87	0,7	4 645	34,9	3 572	26,8
		2017	92	0,7	4 950	36,4	3 820	28,1
		2018	81	0,6	5 157	37,0	3 961	28,4
		2019	70	0,5	5 291	36,8	4 026	28,0
		2020	71	0,5	4 820	34,3	3 503	24,9
		2021	87	0,6	5 111	34,0	3 784	25,2
2	Würzburg.....	2014	304	1,9	4 296	26,3	3 282	20,1
		2015	239	1,4	4 447	26,2	3 422	20,2
		2016	257	1,5	4 933	28,0	3 846	21,8
		2017	292	1,6	5 355	29,0	4 229	22,9
		2018	256	1,4	5 248	28,1	4 063	21,7
		2019	265	1,4	5 405	27,8	4 135	21,3
		2020	262	1,4	5 160	26,9	3 802	19,8
		2021	334	1,7	5 417	27,0	3 979	19,8
3	Main-Rhön.....	2014	280	2,0	6 015	43,2	4 432	31,8
		2015	224	1,6	5 991	42,4	4 594	32,5
		2016	238	1,6	6 213	42,6	4 932	33,8
		2017	266	1,7	6 646	43,3	5 282	34,4
		2018	230	1,4	6 872	43,3	5 452	34,3
		2019	233	1,5	6 654	41,7	5 149	32,3
		2020	227	1,4	6 480	41,3	4 931	31,4
		2021	288	1,8	6 662	41,0	5 002	30,8
4	Oberfranken-West.....	2014	216	1,2	6 301	35,5	5 022	28,3
		2015	169	0,9	6 857	36,6	5 538	29,6
		2016	178	0,9	7 000	36,1	5 625	29,0
		2017	208	1,0	7 508	36,6	6 030	29,4
		2018	171	0,8	7 673	36,3	6 126	29,0
		2019	177	0,8	7 832	36,1	6 256	28,8
		2020	169	0,8	7 652	35,7	6 018	28,0
		2021	206	0,9	7 864	35,3	6 099	27,4
5	Oberfranken-Ost..... (entspricht Landkreisgrenzen)	2014	217	1,6	4 566	33,0	3 523	25,4
		2015	161	1,1	4 804	33,5	3 685	25,7
		2016	173	1,2	5 070	34,0	3 848	25,8
		2017	203	1,3	5 251	33,8	3 932	25,3
		2018	168	1,1	5 269	33,3	3 821	24,1
		2019	182	1,1	5 294	32,7	3 814	23,6
		2020	178	1,1	5 175	32,5	3 637	22,8
		2021	217	1,3	5 376	32,3	3 716	22,3
6	Oberpfalz-Nord..... (entspricht Landkreisgrenzen)	2014	335	2,3	5 831	39,5	4 548	30,8
		2015	239	1,6	5 902	39,2	4 592	30,5
		2016	274	1,8	6 271	40,1	4 838	30,9
		2017	323	2,0	6 476	39,6	5 014	30,7
		2018	280	1,6	6 989	40,9	5 404	31,6
		2019	300	1,7	7 410	41,6	5 641	31,7
		2020	285	1,6	7 505	41,8	5 726	31,9
		2021	338	1,8	8 171	42,7	6 213	32,4
7	Nürnberg.....	2014	172	0,3	15 571	30,9	12 862	25,5
		2015	131	0,3	16 002	30,6	13 209	25,3
		2016	148	0,3	17 011	31,2	13 790	25,3
		2017	188	0,3	17 937	31,4	14 593	25,5
		2018	157	0,3	18 922	31,8	15 411	25,9
		2019	167	0,3	19 468	31,6	15 740	25,6
		2020	149	0,2	18 493	30,7	14 669	24,3
		2021	183	0,3	19 103	30,5	15 042	24,0
8	Westmittelfranken.....	2014	326	2,9	4 238	37,7	3 200	28,5
		2015	239	2,1	4 319	37,7	3 259	28,5
		2016	265	2,2	4 600	38,4	3 459	28,9
		2017	340	2,7	4 771	37,9	3 520	28,0
		2018	274	2,1	4 849	37,8	3 547	27,6
		2019	313	2,4	4 919	37,3	3 552	26,9
		2020	284	2,2	4 902	37,2	3 445	26,1
		2021	350	2,5	5 266	37,7	3 703	26,5

1) Bergbau, Verarbeitendes Gewerbe, Baugewerbe sowie Energie- und Wasserversorgung, Entsorgung.- 2) Einschließlich Grundstücks- u. Wohnungswesen.-

**bereichen in den Regionen Bayerns**

Bruttowertschöpfung (BWS) zu Herstellungspreisen										Jahr
Dienstleistungsbereiche zusammen		davon						Insgesamt		
		Handel, Verkehr, Gastgew.; Inform. u. Kommunikation		Finanz-, Versicherungs- u. Unternehmensdienstleister <sup>2)</sup>		Öffentliche und sonstige Dienstleister <sup>3)</sup>				
Millionen €	Anteil an BWS insg. in %	Millionen €	Anteil an BWS insg. in %	Millionen €	Anteil an BWS insg. in %	Millionen €	Anteil an BWS insg. in %	Millionen €		
<b>Regionen</b>										
8 132	65,7	3 180	25,7	3 144	25,4	1 808	14,6	12 378	2014	
8 293	66,1	3 169	25,2	3 266	26,0	1 858	14,8	12 554	2015	
8 585	64,5	3 330	25,0	3 340	25,1	1 916	14,4	13 317	2016	
8 573	63,0	3 116	22,9	3 469	25,5	1 988	14,6	13 615	2017	
8 711	62,5	3 068	22,0	3 577	25,6	2 066	14,8	13 949	2018	
9 008	62,7	3 275	22,8	3 593	25,0	2 139	14,9	14 369	2019	
9 164	65,2	3 314	23,6	3 658	26,0	2 192	15,6	14 055	2020	
9 830	65,4	3 727	24,8	3 818	25,4	2 285	15,2	15 027	2021	
11 757	71,9	3 328	20,3	4 223	25,8	4 205	25,7	16 357	2014	
12 285	72,4	3 362	19,8	4 599	27,1	4 324	25,5	16 972	2015	
12 423	70,5	3 354	19,0	4 606	26,2	4 462	25,3	17 613	2016	
12 809	69,4	3 487	18,9	4 636	25,1	4 686	25,4	18 456	2017	
13 192	70,6	3 584	19,2	4 725	25,3	4 882	26,1	18 696	2018	
13 781	70,9	3 818	19,6	4 876	25,1	5 086	26,1	19 451	2019	
13 748	71,7	3 784	19,7	4 857	25,3	5 107	26,6	19 170	2020	
14 332	71,4	4 010	20,0	5 023	25,0	5 300	26,4	20 083	2021	
7 640	54,8	1 845	13,2	2 857	20,5	2 938	21,1	13 934	2014	
7 926	56,0	1 884	13,3	3 000	21,2	3 042	21,5	14 141	2015	
8 144	55,8	1 966	13,5	3 007	20,6	3 171	21,7	14 595	2016	
8 445	55,0	2 098	13,7	3 081	20,1	3 266	21,3	15 356	2017	
8 780	55,3	2 202	13,9	3 232	20,3	3 346	21,1	15 882	2018	
9 061	56,8	2 258	14,2	3 317	20,8	3 486	21,9	15 948	2019	
8 993	57,3	2 147	13,7	3 310	21,1	3 535	22,5	15 700	2020	
9 312	57,3	2 359	14,5	3 299	20,3	3 653	22,5	16 261	2021	
11 209	63,2	2 702	15,2	4 855	27,4	3 652	20,6	17 727	2014	
11 686	62,5	2 832	15,1	5 096	27,2	3 758	20,1	18 712	2015	
12 226	63,0	2 953	15,2	5 428	28,0	3 845	19,8	19 404	2016	
12 784	62,4	3 069	15,0	5 617	27,4	4 098	20,0	20 500	2017	
13 265	62,8	3 189	15,1	5 715	27,1	4 361	20,7	21 110	2018	
13 690	63,1	3 333	15,4	5 830	26,9	4 526	20,9	21 699	2019	
13 634	63,5	3 257	15,2	5 802	27,0	4 575	21,3	21 456	2020	
14 215	63,8	3 471	15,6	6 037	27,1	4 707	21,1	22 285	2021	
9 063	65,5	2 167	15,7	3 344	24,2	3 552	25,7	13 846	2014	
9 366	65,4	2 242	15,6	3 443	24,0	3 682	25,7	14 331	2015	
9 675	64,9	2 368	15,9	3 486	23,4	3 821	25,6	14 917	2016	
10 085	64,9	2 509	16,1	3 573	23,0	4 003	25,8	15 540	2017	
10 391	65,7	2 557	16,2	3 671	23,2	4 163	26,3	15 828	2018	
10 701	66,2	2 610	16,1	3 773	23,3	4 318	26,7	16 176	2019	
10 570	66,4	2 524	15,8	3 757	23,6	4 289	26,9	15 924	2020	
11 058	66,4	2 680	16,1	3 943	23,7	4 436	26,6	16 652	2021	
8 589	58,2	2 255	15,3	3 409	23,1	2 926	19,8	14 755	2014	
8 905	59,2	2 318	15,4	3 494	23,2	3 093	20,6	15 047	2015	
9 103	58,2	2 452	15,7	3 437	22,0	3 213	20,5	15 648	2016	
9 537	58,4	2 581	15,8	3 610	22,1	3 347	20,5	16 336	2017	
9 817	57,5	2 631	15,4	3 714	21,7	3 471	20,3	17 086	2018	
10 099	56,7	2 691	15,1	3 791	21,3	3 617	20,3	17 809	2019	
10 151	56,6	2 573	14,3	3 842	21,4	3 736	20,8	17 940	2020	
10 637	55,6	2 741	14,3	4 023	21,0	3 873	20,2	19 146	2021	
34 723	68,8	10 686	21,2	14 169	28,1	9 868	19,6	50 467	2014	
36 109	69,1	11 273	21,6	14 720	28,2	10 116	19,4	52 242	2015	
37 431	68,6	11 901	21,8	15 056	27,6	10 474	19,2	54 589	2016	
39 075	68,3	12 287	21,5	15 821	27,7	10 967	19,2	57 200	2017	
40 485	68,0	12 790	21,5	16 297	27,4	11 398	19,1	59 563	2018	
41 961	68,1	13 296	21,6	16 733	27,2	11 932	19,4	61 596	2019	
41 655	69,1	13 118	21,8	16 417	27,2	12 120	20,1	60 297	2020	
43 270	69,2	13 900	22,2	16 815	26,9	12 555	20,1	62 556	2021	
6 676	59,4	1 552	13,8	2 634	23,4	2 490	22,2	11 240	2014	
6 893	60,2	1 609	14,1	2 728	23,8	2 556	22,3	11 452	2015	
7 118	59,4	1 684	14,1	2 789	23,3	2 645	22,1	11 983	2016	
7 466	59,4	1 782	14,2	2 922	23,2	2 762	22,0	12 577	2017	
7 706	60,1	1 869	14,6	3 001	23,4	2 836	22,1	12 829	2018	
7 970	60,4	1 941	14,7	3 079	23,3	2 951	22,4	13 202	2019	
7 992	60,6	1 877	14,2	3 116	23,6	3 000	22,8	13 177	2020	
8 369	59,8	2 008	14,4	3 262	23,3	3 099	22,2	13 984	2021	

3) Einschließlich Erziehung und Gesundheit, Private Haushalte.

Tabelle 8. Bruttowertschöpfung nach Wirtschafts-

Regional- schlüssel	Gebietseinheit	Jahr	Bruttowertschöpfung (BWS) zu Herstellungspreisen					
			Land- und Forstwirtschaft, Fischerei		Produzierendes Gewerbe zusammen <sup>1)</sup>		darunter Verarbeitendes Gewerbe	
			Millionen €	Anteil an BWS insg. in %	Millionen €	Anteil an BWS insg. in %	Millionen €	Anteil an BWS insg. in %
<b>Noch: Regionen</b>								
9	Augsburg.....	2014	323	1,2	10 264	36,7	8 160	29,2
		2015	303	1,0	11 096	37,7	8 768	29,8
		2016	317	1,0	11 195	37,0	8 899	29,4
		2017	413	1,3	11 223	35,9	8 689	27,8
		2018	341	1,1	11 717	36,1	9 054	27,9
		2019	350	1,0	12 007	35,8	9 230	27,5
		2020	341	1,0	12 042	36,0	9 013	26,9
		2021	419	1,2	11 989	34,8	8 778	25,5
10	Ingolstadt.....	2014	215	0,9	14 609	59,8	13 231	54,2
		2015	161	0,6	16 031	61,0	14 598	55,6
		2016	178	0,7	16 019	60,2	14 512	54,5
		2017	237	0,9	16 565	59,8	14 996	54,1
		2018	198	0,7	15 788	57,8	14 062	51,5
		2019	218	0,8	17 071	58,8	15 239	52,5
		2020	212	0,8	16 130	57,4	14 096	50,1
		2021	260	0,9	16 933	57,5	14 622	49,7
11	Regensburg..... (entspricht Landkreisgrenzen)	2014	389	1,5	10 903	43,1	8 627	34,1
		2015	266	1,0	10 916	41,8	8 668	33,2
		2016	309	1,1	11 173	41,4	8 763	32,5
		2017	374	1,3	12 193	42,3	9 535	33,1
		2018	320	1,1	11 970	41,3	9 143	31,6
		2019	365	1,2	11 678	39,3	8 730	29,4
		2020	355	1,2	11 370	38,7	8 233	28,0
		2021	434	1,4	12 671	40,7	9 257	29,7
12	Donau-Wald.....	2014	422	2,2	6 656	35,2	4 493	23,8
		2015	318	1,6	6 977	35,5	4 674	23,8
		2016	379	1,9	7 150	35,2	4 790	23,6
		2017	467	2,2	7 355	34,6	4 961	23,3
		2018	402	1,8	7 924	35,8	5 285	23,9
		2019	465	2,0	8 112	35,4	5 348	23,4
		2020	412	1,8	8 340	36,2	5 231	22,7
		2021	522	2,2	8 682	35,9	5 313	22,0
13	Landshut..... (entspricht Landkreisgrenzen)	2014	388	2,3	8 174	49,4	6 572	39,8
		2015	288	1,7	8 154	49,2	6 644	40,1
		2016	360	2,1	8 604	49,9	6 897	40,0
		2017	450	2,4	9 226	50,2	7 182	39,1
		2018	384	2,1	8 564	47,6	6 432	35,7
		2019	463	2,5	9 043	48,1	6 706	35,7
		2020	406	2,2	9 158	48,5	6 605	35,0
		2021	514	2,5	9 936	49,3	7 225	35,8
14	München.....	2014	414	0,3	33 443	22,4	27 393	18,4
		2015	308	0,2	35 079	22,5	28 501	18,3
		2016	340	0,2	35 857	21,9	28 950	17,7
		2017	450	0,3	39 102	22,6	31 643	18,3
		2018	379	0,2	37 860	21,4	29 730	16,8
		2019	419	0,2	40 771	22,1	32 174	17,4
		2020	385	0,2	37 559	20,9	28 431	15,8
		2021	473	0,2	41 497	21,6	31 585	16,5
15	Donau-Iller.....	2014	227	1,4	7 297	45,8	5 265	33,0
		2015	209	1,3	7 267	44,9	5 321	32,9
		2016	215	1,2	7 965	46,1	5 866	33,9
		2017	275	1,5	8 271	45,4	5 996	32,9
		2018	232	1,2	8 428	45,2	6 317	33,9
		2019	230	1,2	8 647	44,8	6 383	33,1
		2020	223	1,2	8 438	44,3	5 991	31,4
		2021	274	1,4	8 769	44,1	6 055	30,4
16	Allgäu.....	2014	203	1,4	5 135	35,0	3 817	26,0
		2015	190	1,3	5 267	35,0	3 994	26,6
		2016	203	1,3	5 616	35,7	4 249	27,0
		2017	267	1,7	5 720	35,4	4 290	26,5
		2018	231	1,4	6 010	35,8	4 478	26,7
		2019	237	1,4	6 260	36,1	4 631	26,7
		2020	240	1,4	6 408	37,6	4 579	26,9
		2021	299	1,7	6 538	36,9	4 562	25,7

1) Bergbau, Verarbeitendes Gewerbe, Baugewerbe sowie Energie- und Wasserversorgung, Entsorgung.- 2) Einschließlich Grundstücks- u. Wohnungswesen.-

## bereichen in den Regionen Bayerns

Bruttowertschöpfung (BWS) zu Herstellungspreisen										Jahr
Dienstleistungsbereiche zusammen		davon						Insgesamt		
		Handel, Verkehr, Gastgew.; Inform. u. Kommunikation		Finanz-, Versicherungs- u. Unternehmensdienstleister <sup>2)</sup>		Öffentliche und sonstige Dienstleister <sup>3)</sup>				
Millionen €	Anteil an BWS insg. in %	Millionen €	Anteil an BWS insg. in %	Millionen €	Anteil an BWS insg. in %	Millionen €	Anteil an BWS insg. in %	Millionen €		
<b>Noch: Regionen</b>										
17 388	62,2	4 824	17,2	6 703	24,0	5 861	21,0	27 974	2014	
18 031	61,3	4 993	17,0	6 943	23,6	6 095	20,7	29 431	2015	
18 708	61,9	5 306	17,6	7 085	23,4	6 317	20,9	30 220	2016	
19 587	62,7	5 533	17,7	7 487	24,0	6 567	21,0	31 223	2017	
20 399	62,8	5 791	17,8	7 793	24,0	6 815	21,0	32 457	2018	
21 210	63,2	6 003	17,9	8 081	24,1	7 126	21,2	33 567	2019	
21 096	63,0	5 960	17,8	7 886	23,6	7 250	21,7	33 479	2020	
22 042	64,0	6 326	18,4	8 206	23,8	7 511	21,8	34 451	2021	
9 591	39,3	2 506	10,3	4 201	17,2	2 884	11,8	24 416	2014	
10 079	38,4	2 615	10,0	4 462	17,0	3 002	11,4	26 270	2015	
10 421	39,1	2 808	10,5	4 546	17,1	3 067	11,5	26 619	2016	
10 922	39,4	2 953	10,7	4 771	17,2	3 198	11,5	27 724	2017	
11 334	41,5	3 104	11,4	4 856	17,8	3 374	12,3	27 320	2018	
11 721	40,4	3 289	11,3	4 923	17,0	3 509	12,1	29 010	2019	
11 773	41,9	3 317	11,8	4 893	17,4	3 564	12,7	28 116	2020	
12 256	41,6	3 563	12,1	4 977	16,9	3 715	12,6	29 449	2021	
14 007	55,4	3 552	14,0	5 770	22,8	4 685	18,5	25 299	2014	
14 954	57,2	3 709	14,2	6 396	24,5	4 849	18,6	26 136	2015	
15 509	57,5	3 859	14,3	6 586	24,4	5 064	18,8	26 992	2016	
16 228	56,4	4 057	14,1	6 870	23,9	5 301	18,4	28 795	2017	
16 685	57,6	4 237	14,6	6 921	23,9	5 527	19,1	28 975	2018	
17 646	59,4	4 403	14,8	7 448	25,1	5 795	19,5	29 689	2019	
17 691	60,1	4 258	14,5	7 500	25,5	5 933	20,2	29 415	2020	
18 046	57,9	4 539	14,6	7 356	23,6	6 152	19,7	31 152	2021	
11 809	62,5	3 158	16,7	4 395	23,3	4 256	22,5	18 887	2014	
12 347	62,9	3 339	17,0	4 564	23,2	4 445	22,6	19 642	2015	
12 805	63,0	3 499	17,2	4 715	23,2	4 591	22,6	20 334	2016	
13 457	63,2	3 673	17,3	4 984	23,4	4 799	22,6	21 278	2017	
13 818	62,4	3 845	17,4	5 021	22,7	4 951	22,4	22 143	2018	
14 310	62,5	3 991	17,4	5 137	22,4	5 182	22,6	22 887	2019	
14 302	62,0	3 759	16,3	5 239	22,7	5 304	23,0	23 054	2020	
14 953	61,9	4 007	16,6	5 466	22,6	5 480	22,7	24 157	2021	
7 972	48,2	1 804	10,9	3 695	22,3	2 473	15,0	16 533	2014	
8 136	49,1	1 890	11,4	3 695	22,3	2 550	15,4	16 578	2015	
8 294	48,1	1 999	11,6	3 656	21,2	2 640	15,3	17 258	2016	
8 708	47,4	2 071	11,3	3 876	21,1	2 760	15,0	18 383	2017	
9 058	50,3	2 157	12,0	4 036	22,4	2 865	15,9	18 007	2018	
9 298	49,4	2 226	11,8	4 086	21,7	2 985	15,9	18 804	2019	
9 305	49,3	2 161	11,5	4 100	21,7	3 044	16,1	18 870	2020	
9 719	48,2	2 288	11,3	4 259	21,1	3 171	15,7	20 169	2021	
115 394	77,3	39 439	26,4	51 082	34,2	24 874	16,7	149 251	2014	
120 524	77,3	41 876	26,9	52 883	33,9	25 765	16,5	155 911	2015	
127 527	77,9	44 182	27,0	56 607	34,6	26 738	16,3	163 724	2016	
133 318	77,1	46 800	27,1	58 689	33,9	27 829	16,1	172 869	2017	
138 348	78,3	48 105	27,2	61 260	34,7	28 983	16,4	176 587	2018	
143 615	77,7	50 701	27,4	62 762	34,0	30 151	16,3	184 805	2019	
142 053	78,9	50 036	27,8	61 567	34,2	30 450	16,9	179 997	2020	
149 712	78,1	53 648	28,0	64 459	33,6	31 604	16,5	191 682	2021	
8 409	52,8	2 413	15,1	3 437	21,6	2 559	16,1	15 933	2014	
8 714	53,8	2 529	15,6	3 539	21,9	2 646	16,3	16 190	2015	
9 100	52,7	2 688	15,6	3 668	21,2	2 743	15,9	17 279	2016	
9 666	53,1	2 827	15,5	3 958	21,7	2 880	15,8	18 211	2017	
9 993	53,6	2 930	15,7	4 081	21,9	2 982	16,0	18 653	2018	
10 410	54,0	3 113	16,1	4 181	21,7	3 116	16,2	19 287	2019	
10 404	54,6	3 030	15,9	4 281	22,5	3 093	16,2	19 065	2020	
10 852	54,5	3 294	16,6	4 385	22,0	3 173	15,9	19 895	2021	
9 322	63,6	2 990	20,4	3 423	23,4	2 909	19,8	14 660	2014	
9 575	63,7	3 009	20,0	3 550	23,6	3 016	20,1	15 032	2015	
9 906	63,0	3 174	20,2	3 655	23,2	3 076	19,6	15 724	2016	
10 175	63,0	3 206	19,8	3 786	23,4	3 183	19,7	16 161	2017	
10 533	62,8	3 277	19,5	3 938	23,5	3 318	19,8	16 775	2018	
10 829	62,5	3 440	19,9	3 912	22,6	3 476	20,1	17 326	2019	
10 382	61,0	2 938	17,3	3 934	23,1	3 510	20,6	17 031	2020	
10 892	61,4	3 170	17,9	4 087	23,1	3 636	20,5	17 730	2021	

3) Einschließlich Erziehung und Gesundheit, Private Haushalte.

Tabelle 8. **Bruttowertschöpfung nach Wirtschafts-**

Regional- schlüssel	Gebietseinheit	Jahr	Bruttowertschöpfung (BWS) zu Herstellungspreisen					
			Land- und Forstwirtschaft, Fischerei		Produzierendes Gewerbe zusammen <sup>1)</sup>		darunter	
							Verarbeitendes Gewerbe	
			Millionen €	Anteil an BWS insg. in %	Millionen €	Anteil an BWS insg. in %	Millionen €	Anteil an BWS insg. in %
<b>Noch: Regionen</b>								
17	Oberland.....	2014	198	1,6	3 949	32,8	2 899	24,1
		2015	185	1,5	4 079	32,6	3 043	24,3
		2016	189	1,4	4 372	33,5	3 289	25,2
		2017	230	1,7	4 558	33,5	3 396	25,0
		2018	196	1,4	4 837	34,1	3 618	25,5
		2019	191	1,3	5 100	34,6	3 784	25,7
		2020	179	1,2	5 313	35,5	3 883	26,0
		2021	222	1,4	5 501	35,5	3 948	25,5
18	Südostoberbayern.....	2014	396	1,6	9 668	38,5	7 338	29,3
		2015	312	1,2	10 005	38,8	7 627	29,6
		2016	348	1,3	10 497	39,0	7 857	29,2
		2017	460	1,6	10 903	38,9	8 146	29,1
		2018	392	1,4	11 339	39,2	8 458	29,2
		2019	438	1,5	11 342	37,9	8 300	27,7
		2020	402	1,3	11 784	39,2	8 505	28,3
		2021	487	1,5	13 464	41,2	9 941	30,4

1) Bergbau, Verarbeitendes Gewerbe, Baugewerbe sowie Energie- und Wasserversorgung, Entsorgung.- 2) Einschließlich Grundstücks- u. Wohnungswesen.-

## bereichen in den Regionen Bayerns

Bruttowertschöpfung (BWS) zu Herstellungspreisen									
Dienstleistungsbereiche zusammen		davon						Insgesamt	Jahr
		Handel, Verkehr, Gastgew.; Inform. u. Kommunikation		Finanz-, Versicherungs- u. Unternehmensdienstleister <sup>2)</sup>		Öffentliche und sonstige Dienstleister <sup>3)</sup>			
Millionen €	Anteil an BWS insg. in %	Millionen €	Anteil an BWS insg. in %	Millionen €	Anteil an BWS insg. in %	Millionen €	Anteil an BWS insg. in %	Millionen €	

### Noch: Regionen

7 905	65,6	2 057	17,1	3 037	25,2	2 811	23,3	12 052	2014
8 247	65,9	2 121	17,0	3 200	25,6	2 927	23,4	12 511	2015
8 485	65,0	2 223	17,0	3 254	24,9	3 007	23,1	13 046	2016
8 803	64,8	2 321	17,1	3 326	24,5	3 156	23,2	13 591	2017
9 138	64,5	2 401	16,9	3 449	24,3	3 288	23,2	14 171	2018
9 449	64,1	2 463	16,7	3 521	23,9	3 464	23,5	14 740	2019
9 472	63,3	2 276	15,2	3 669	24,5	3 527	23,6	14 964	2020
9 778	63,1	2 407	15,5	3 741	24,1	3 630	23,4	15 502	2021
15 015	59,9	4 002	16,0	5 787	23,1	5 226	20,8	25 079	2014
15 469	60,0	4 142	16,1	5 922	23,0	5 405	21,0	25 786	2015
16 056	59,7	4 363	16,2	6 053	22,5	5 640	21,0	26 901	2016
16 669	59,5	4 629	16,5	6 185	22,1	5 855	20,9	28 031	2017
17 194	59,4	4 703	16,3	6 394	22,1	6 097	21,1	28 925	2018
18 142	60,6	4 925	16,5	6 785	22,7	6 432	21,5	29 922	2019
17 855	59,4	4 657	15,5	6 632	22,1	6 566	21,9	30 041	2020
18 763	57,4	5 082	15,5	6 883	21,0	6 798	20,8	32 714	2021

3) Einschließlich Erziehung und Gesundheit, Private Haushalte.

Tabelle 9. Bruttowertschöpfung nach Wirtschafts-

Regional- schlüssel	Gebietseinheit	Jahr	Bruttowertschöpfung (BWS) zu Herstellungspreisen					
			Land- und Forstwirtschaft, Fischerei		Produzierendes Gewerbe zusammen <sup>1)</sup>		darunter	
			Millionen €	Anteil an BWS insg. in %	Millionen €	Anteil an BWS insg. in %	Millionen €	Anteil an BWS insg. in %
<b>Arbeitsmarkregionen</b>								
145	Ulm..... (bayerischer Teil <sup>1)</sup> )	2014	31	0,6	2 147	42,5	1 847	36,6
		2015	29	0,6	2 136	41,0	1 862	35,8
		2016	30	0,5	2 445	43,2	2 122	37,5
		2017	39	0,7	2 519	42,6	2 195	37,1
		2018	33	0,5	2 699	43,9	2 330	37,9
		2019	34	0,5	2 637	42,3	2 253	36,1
		2020	33	0,5	2 378	39,6	1 922	32,0
		2021	40	0,7	2 378	38,9	1 883	30,8
150	Bad Reichenhall.....	2014	45	1,7	652	24,3	410	15,3
		2015	39	1,4	691	24,5	424	15,0
		2016	40	1,3	729	24,5	460	15,4
		2017	49	1,6	760	24,6	482	15,6
		2018	43	1,4	774	24,5	485	15,4
		2019	39	1,2	801	23,8	497	14,8
		2020	37	1,1	809	24,5	494	14,9
		2021	44	1,2	889	25,3	528	15,0
151	Traunstein.....	2014	109	1,9	2 499	44,3	2 053	36,4
		2015	84	1,5	2 550	44,7	2 096	36,8
		2016	92	1,5	2 808	46,5	2 295	38,0
		2017	121	1,9	2 957	46,9	2 427	38,5
		2018	105	1,6	3 082	47,2	2 505	38,4
		2019	115	1,7	3 077	46,1	2 474	37,1
		2020	107	1,6	3 215	47,6	2 560	37,9
		2021	130	1,8	3 536	48,7	2 839	39,1
152	Burghausen.....	2014	43	1,0	2 576	58,8	2 018	46,1
		2015	33	0,7	2 757	60,2	2 207	48,2
		2016	39	0,8	2 762	59,5	2 161	46,6
		2017	54	1,1	2 888	59,3	2 217	45,5
		2018	44	0,9	2 902	58,7	2 217	44,8
		2019	62	1,3	2 735	55,9	2 001	40,9
		2020	55	1,1	2 768	56,3	2 005	40,8
		2021	65	1,1	3 824	62,7	3 045	50,0
153	Mühldorf.....	2014	69	2,2	1 254	40,8	984	32,0
		2015	46	1,5	1 223	39,6	953	30,9
		2016	56	1,7	1 282	39,2	957	29,3
		2017	78	2,2	1 412	40,6	1 073	30,9
		2018	64	1,8	1 486	41,4	1 141	31,8
		2019	78	2,1	1 560	41,5	1 187	31,6
		2020	70	1,8	1 566	41,2	1 145	30,1
		2021	86	2,2	1 623	40,8	1 163	29,2
154	Rosenheim.....	2014	131	1,4	2 686	28,9	1 873	20,1
		2015	110	1,1	2 784	29,0	1 947	20,3
		2016	121	1,2	2 916	29,2	1 985	19,9
		2017	158	1,5	2 885	28,1	1 947	18,9
		2018	137	1,3	3 095	28,9	2 109	19,7
		2019	144	1,3	3 168	28,2	2 141	19,0
		2020	134	1,2	3 426	30,4	2 302	20,4
		2021	161	1,4	3 591	30,3	2 366	20,0
155	Bad Tölz.....	2014	109	1,9	1 728	29,6	1 146	19,6
		2015	95	1,6	1 830	30,2	1 261	20,8
		2016	99	1,6	1 845	29,7	1 262	20,3
		2017	117	1,8	1 926	29,8	1 280	19,8
		2018	103	1,5	2 043	30,4	1 351	20,1
		2019	96	1,4	2 220	31,4	1 468	20,8
		2020	87	1,2	2 218	31,2	1 422	20,0
		2021	111	1,5	2 282	31,1	1 415	19,3
156	Garmisch-Partenkirchen.....	2014	23	1,1	287	13,9	130	6,3
		2015	40	1,8	288	13,1	140	6,3
		2016	33	1,5	294	13,1	139	6,2
		2017	39	1,7	319	13,7	162	6,9
		2018	30	1,3	328	13,6	165	6,8
		2019	26	1,0	351	13,9	180	7,1
		2020	26	1,0	400	16,0	205	8,2
		2021	31	1,2	406	15,9	197	7,7

1) Bergbau, Verarbeitendes Gewerbe, Baugewerbe sowie Energie- und Wasserversorgung, Entsorgung.- 2) Einschließlich Grundstücks- u. Wohnungswesen.-



## bereichen in den Arbeitsmarktregionen Bayerns

Bruttowertschöpfung (BWS) zu Herstellungspreisen									
Dienstleistungsbereiche zusammen		davon						Insgesamt	Jahr
		Handel, Verkehr, Gastgew.; Inform. u. Kommunikation		Finanz-, Versicherungs- u. Unternehmensdienstleister <sup>2)</sup>		Öffentliche und sonstige Dienstleister <sup>3)</sup>			
Millionen €	Anteil an BWS insg. in %	Millionen €	Anteil an BWS insg. in %	Millionen €	Anteil an BWS insg. in %	Millionen €	Anteil an BWS insg. in %	Millionen €	
<b>Arbeitsmarktregionen</b>									
2 875	56,9	1 009	20,0	1 156	22,9	710	14,1	5 054	2014
3 040	58,4	1 067	20,5	1 235	23,7	739	14,2	5 206	2015
3 190	56,3	1 129	19,9	1 289	22,8	771	13,6	5 666	2016
3 356	56,8	1 178	19,9	1 363	23,0	816	13,8	5 913	2017
3 417	55,6	1 209	19,7	1 349	21,9	860	14,0	6 149	2018
3 564	57,2	1 257	20,2	1 410	22,6	898	14,4	6 235	2019
3 600	59,9	1 230	20,5	1 465	24,4	905	15,1	6 011	2020
3 698	60,5	1 322	21,6	1 434	23,4	942	15,4	6 116	2021
1 986	74,0	571	21,3	617	23,0	799	29,8	2 683	2014
2 095	74,2	582	20,6	664	23,5	849	30,1	2 825	2015
2 209	74,2	648	21,7	678	22,8	883	29,7	2 979	2016
2 282	73,8	688	22,2	694	22,4	901	29,1	3 091	2017
2 342	74,1	691	21,9	700	22,1	952	30,1	3 159	2018
2 520	75,0	733	21,8	740	22,0	1 048	31,2	3 360	2019
2 456	74,4	630	19,1	759	23,0	1 067	32,3	3 302	2020
2 584	73,5	703	20,0	782	22,2	1 100	31,3	3 517	2021
3 029	53,7	833	14,8	1 178	20,9	1 018	18,1	5 638	2014
3 068	53,8	868	15,2	1 161	20,4	1 039	18,2	5 702	2015
3 144	52,0	892	14,8	1 186	19,6	1 065	17,6	6 045	2016
3 231	51,2	917	14,5	1 198	19,0	1 116	17,7	6 310	2017
3 344	51,2	901	13,8	1 282	19,6	1 160	17,8	6 530	2018
3 482	52,2	932	14,0	1 348	20,2	1 202	18,0	6 673	2019
3 430	50,8	895	13,3	1 314	19,5	1 221	18,1	6 751	2020
3 603	49,6	962	13,2	1 380	19,0	1 261	17,4	7 269	2021
1 760	40,2	402	9,2	790	18,0	568	13,0	4 380	2014
1 792	39,1	417	9,1	794	17,3	580	12,7	4 582	2015
1 837	39,6	434	9,4	807	17,4	597	12,9	4 638	2016
1 930	39,6	452	9,3	852	17,5	626	12,8	4 872	2017
2 001	40,5	461	9,3	884	17,9	656	13,3	4 947	2018
2 093	42,8	465	9,5	945	19,3	683	14,0	4 890	2019
2 096	42,6	463	9,4	942	19,2	691	14,0	4 919	2020
2 207	36,2	548	9,0	937	15,4	722	11,8	6 096	2021
1 748	56,9	494	16,1	688	22,4	567	18,4	3 071	2014
1 816	58,9	512	16,6	717	23,3	586	19,0	3 084	2015
1 930	59,1	536	16,4	779	23,8	614	18,8	3 268	2016
1 986	57,1	571	16,4	772	22,2	643	18,5	3 476	2017
2 036	56,8	597	16,6	774	21,6	665	18,6	3 586	2018
2 120	56,4	624	16,6	798	21,2	698	18,6	3 758	2019
2 164	57,0	643	16,9	807	21,2	714	18,8	3 800	2020
2 274	57,1	689	17,3	846	21,2	738	18,5	3 983	2021
6 491	69,7	1 701	18,3	2 514	27,0	2 275	24,4	9 307	2014
6 699	69,8	1 763	18,4	2 585	26,9	2 351	24,5	9 593	2015
6 936	69,5	1 853	18,6	2 603	26,1	2 480	24,9	9 972	2016
7 240	70,4	2 001	19,5	2 670	26,0	2 569	25,0	10 283	2017
7 471	69,8	2 054	19,2	2 753	25,7	2 664	24,9	10 702	2018
7 927	70,5	2 171	19,3	2 955	26,3	2 801	24,9	11 240	2019
7 709	68,4	2 026	18,0	2 810	24,9	2 873	25,5	11 269	2020
8 095	68,3	2 180	18,4	2 939	24,8	2 976	25,1	11 848	2021
4 006	68,6	1 175	20,1	1 598	27,4	1 233	21,1	5 843	2014
4 144	68,3	1 189	19,6	1 677	27,6	1 277	21,0	6 068	2015
4 263	68,7	1 242	20,0	1 726	27,8	1 294	20,9	6 207	2016
4 425	68,4	1 302	20,1	1 764	27,3	1 359	21,0	6 468	2017
4 583	68,1	1 333	19,8	1 847	27,5	1 403	20,8	6 729	2018
4 756	67,2	1 365	19,3	1 922	27,2	1 469	20,8	7 072	2019
4 793	67,5	1 275	18,0	2 026	28,5	1 492	21,0	7 098	2020
4 942	67,4	1 370	18,7	2 027	27,6	1 546	21,1	7 336	2021
1 755	85,0	406	19,7	543	26,3	805	39,0	2 065	2014
1 874	85,1	437	19,8	581	26,4	856	38,9	2 203	2015
1 912	85,4	461	20,6	560	25,0	891	39,8	2 239	2016
1 977	84,7	476	20,4	563	24,1	938	40,2	2 335	2017
2 057	85,2	489	20,3	581	24,1	987	40,9	2 415	2018
2 153	85,1	499	19,7	598	23,6	1 056	41,7	2 530	2019
2 065	82,9	413	16,6	593	23,8	1 059	42,5	2 490	2020
2 118	82,9	431	16,9	612	24,0	1 075	42,1	2 555	2021

3) Einschließlich Erziehung und Gesundheit, Private Haushalte.- 4) Entspricht Landkreis Neu-Ulm.

Tabelle 9. Bruttowertschöpfung nach Wirtschafts-

Regional- schlüssel	Gebietseinheit	Jahr	Bruttowertschöpfung (BWS) zu Herstellungspreisen					
			Land- und Forstwirtschaft, Fischerei		Produzierendes Gewerbe zusammen <sup>1)</sup>		darunter	
			Millionen €	Anteil an BWS insg. in %	Millionen €	Anteil an BWS insg. in %	Millionen €	Anteil an BWS insg. in %
<b>Noch: Arbeitsmarktregionen</b>								
157	Weilheim.....	2014	66	1,6	1 933	46,7	1 624	39,2
		2015	50	1,2	1 960	46,2	1 643	38,8
		2016	57	1,2	2 233	48,6	1 887	41,0
		2017	74	1,6	2 313	48,3	1 954	40,8
		2018	63	1,2	2 466	49,1	2 101	41,8
		2019	69	1,3	2 528	49,2	2 135	41,6
		2020	66	1,2	2 696	50,1	2 256	42,0
		2021	80	1,4	2 812	50,1	2 336	41,6
158	Landsberg.....	2014	55	1,8	1 013	32,3	812	25,9
		2015	39	1,2	1 076	33,1	866	26,6
		2016	43	1,2	1 194	34,4	947	27,3
		2017	55	1,5	1 222	34,2	964	26,9
		2018	46	1,2	1 315	35,1	1 032	27,5
		2019	52	1,3	1 375	35,3	1 082	27,8
		2020	47	1,2	1 411	35,8	1 075	27,3
		2021	57	1,4	1 545	36,6	1 180	28,0
159	München.....	2014	358	0,2	32 429	22,2	26 582	18,2
		2015	269	0,2	34 003	22,3	27 635	18,1
		2016	298	0,2	34 663	21,6	28 002	17,5
		2017	394	0,2	37 880	22,4	30 680	18,1
		2018	333	0,2	36 545	21,1	28 697	16,6
		2019	367	0,2	39 397	21,8	31 091	17,2
		2020	338	0,2	36 148	20,5	27 356	15,5
		2021	415	0,2	39 952	21,3	30 405	16,2
160	Ingolstadt.....	2014	215	0,9	14 609	59,8	13 231	54,2
		2015	161	0,6	16 031	61,0	14 598	55,6
		2016	178	0,7	16 019	60,2	14 512	54,5
		2017	237	0,9	16 565	59,8	14 996	54,1
		2018	198	0,7	15 788	57,8	14 062	51,5
		2019	218	0,8	17 071	58,8	15 239	52,5
		2020	212	0,8	16 130	57,4	14 096	50,1
		2021	260	0,9	16 933	57,5	14 622	49,7
161	Kelheim-Mainburg.....	2014	98	3,1	1 314	42,1	998	32,0
		2015	70	2,1	1 393	42,8	1 061	32,6
		2016	84	2,5	1 497	44,0	1 129	33,1
		2017	102	2,9	1 539	43,7	1 151	32,6
		2018	87	2,5	1 520	43,2	1 094	31,1
		2019	101	2,8	1 517	42,0	1 044	28,9
		2020	102	2,8	1 540	42,3	1 051	28,9
		2021	128	3,2	1 812	45,2	1 285	32,1
162	Landshut.....	2014	160	2,0	3 201	40,5	2 242	28,3
		2015	123	1,6	3 089	39,9	2 193	28,3
		2016	153	1,8	3 528	42,4	2 531	30,4
		2017	190	2,1	3 765	42,5	2 486	28,0
		2018	164	1,8	3 824	42,0	2 486	27,3
		2019	196	2,1	3 952	42,0	2 484	26,4
		2020	170	1,7	4 538	45,4	2 974	29,8
		2021	215	2,2	4 227	42,3	2 574	25,8
163	Dingolfing.....	2014	105	1,9	3 875	71,2	3 693	67,8
		2015	77	1,4	3 952	71,0	3 772	67,8
		2016	97	1,7	3 959	70,2	3 748	66,5
		2017	120	2,0	4 303	70,9	4 070	67,0
		2018	102	1,9	3 445	65,7	3 210	61,2
		2019	123	2,2	3 783	67,1	3 523	62,5
		2020	106	2,1	3 198	63,7	2 893	57,6
		2021	134	2,2	4 209	68,7	3 878	63,3
164	Eggenfelden/Pfarrkirchen.....	2014	123	3,9	1 098	34,6	637	20,1
		2015	89	2,7	1 112	34,0	679	20,8
		2016	110	3,3	1 118	33,9	618	18,7
		2017	139	4,0	1 158	33,6	626	18,2
		2018	119	3,3	1 294	35,5	736	20,2
		2019	144	3,8	1 308	34,9	698	18,6
		2020	130	3,4	1 422	36,8	738	19,1
		2021	165	4,1	1 500	37,0	773	19,1

1) Bergbau, Verarbeitendes Gewerbe, Baugewerbe sowie Energie- und Wasserversorgung, Entsorgung.- 2) Einschließlich Grundstücks- u. Wohnungswesen.-

## bereichen in den Arbeitsmarktregionen Bayerns

Bruttowertschöpfung (BWS) zu Herstellungspreisen										Jahr
Dienstleistungsbereiche zusammen		davon						Insgesamt		
		Handel, Verkehr, Gastgew.; Inform. u. Kommunikation		Finanz-, Versicherungs- u. Unternehmensdienstleister <sup>2)</sup>		Öffentliche und sonstige Dienstleister <sup>3)</sup>				
Millionen €	Anteil an BWS insg. in %	Millionen €	Anteil an BWS insg. in %	Millionen €	Anteil an BWS insg. in %	Millionen €	Anteil an BWS insg. in %	Millionen €		
<b>Noch: Arbeitsmarktregionen</b>										
2 144	51,8	476	11,5	895	21,6	773	18,7	4 143	2014	
2 229	52,6	495	11,7	941	22,2	793	18,7	4 240	2015	
2 309	50,2	519	11,3	968	21,0	823	17,9	4 600	2016	
2 401	50,1	544	11,4	999	20,9	858	17,9	4 788	2017	
2 498	49,7	579	11,5	1 020	20,3	899	17,9	5 027	2018	
2 540	49,4	599	11,7	1 002	19,5	939	18,3	5 137	2019	
2 614	48,6	588	10,9	1 050	19,5	976	18,2	5 376	2020	
2 718	48,4	606	10,8	1 102	19,6	1 010	18,0	5 611	2021	
2 065	65,9	499	15,9	822	26,2	744	23,7	3 133	2014	
2 135	65,7	538	16,5	835	25,7	763	23,5	3 251	2015	
2 230	64,3	576	16,6	873	25,2	781	22,5	3 467	2016	
2 299	64,3	614	17,2	895	25,0	790	22,1	3 577	2017	
2 390	63,7	642	17,1	979	26,1	769	20,5	3 751	2018	
2 472	63,4	691	17,7	998	25,6	784	20,1	3 899	2019	
2 480	63,0	681	17,3	1 004	25,5	795	20,2	3 937	2020	
2 616	62,0	732	17,4	1 057	25,1	826	19,6	4 218	2021	
113 329	77,6	38 939	26,6	50 260	34,4	24 130	16,5	146 117	2014	
118 389	77,6	41 338	27,1	52 048	34,1	25 002	16,4	152 660	2015	
125 297	78,2	43 605	27,2	55 734	34,8	25 958	16,2	160 257	2016	
131 019	77,4	46 185	27,3	57 794	34,1	27 039	16,0	169 293	2017	
135 958	78,7	47 463	27,5	60 281	34,9	28 214	16,3	172 836	2018	
141 142	78,0	50 011	27,6	61 764	34,1	29 367	16,2	180 906	2019	
139 573	79,3	49 355	28,0	60 563	34,4	29 655	16,8	176 060	2020	
147 096	78,5	52 916	28,2	63 402	33,8	30 778	16,4	187 464	2021	
9 591	39,3	2 506	10,3	4 201	17,2	2 884	11,8	24 416	2014	
10 079	38,4	2 615	10,0	4 462	17,0	3 002	11,4	26 270	2015	
10 421	39,1	2 808	10,5	4 546	17,1	3 067	11,5	26 619	2016	
10 922	39,4	2 953	10,7	4 771	17,2	3 198	11,5	27 724	2017	
11 334	41,5	3 104	11,4	4 856	17,8	3 374	12,3	27 320	2018	
11 721	40,4	3 289	11,3	4 923	17,0	3 509	12,1	29 010	2019	
11 773	41,9	3 317	11,8	4 893	17,4	3 564	12,7	28 116	2020	
12 256	41,6	3 563	12,1	4 977	16,9	3 715	12,6	29 449	2021	
1 708	54,7	484	15,5	699	22,4	525	16,8	3 120	2014	
1 791	55,1	513	15,8	732	22,5	546	16,8	3 253	2015	
1 825	53,6	490	14,4	746	21,9	589	17,3	3 406	2016	
1 884	53,4	490	13,9	777	22,0	617	17,5	3 525	2017	
1 911	54,3	495	14,1	796	22,6	620	17,6	3 518	2018	
1 997	55,2	515	14,3	833	23,0	649	17,9	3 615	2019	
1 999	54,9	485	13,3	851	23,4	662	18,2	3 640	2020	
2 067	51,6	507	12,6	876	21,9	684	17,1	4 007	2021	
4 553	57,5	1 014	12,8	2 026	25,6	1 514	19,1	7 914	2014	
4 532	58,5	1 031	13,3	1 946	25,1	1 554	20,1	7 744	2015	
4 644	55,8	1 082	13,0	1 947	23,4	1 615	19,4	8 325	2016	
4 908	55,4	1 118	12,6	2 087	23,5	1 703	19,2	8 863	2017	
5 127	56,2	1 169	12,8	2 188	24,0	1 769	19,4	9 115	2018	
5 272	56,0	1 206	12,8	2 218	23,5	1 849	19,6	9 420	2019	
5 277	52,8	1 171	11,7	2 210	22,1	1 896	19,0	9 985	2020	
5 545	55,5	1 247	12,5	2 320	23,2	1 979	19,8	9 987	2021	
1 465	26,9	362	6,6	716	13,1	388	7,1	5 445	2014	
1 538	27,6	408	7,3	732	13,1	399	7,2	5 567	2015	
1 581	28,0	439	7,8	737	13,1	405	7,2	5 636	2016	
1 647	27,1	453	7,5	780	12,8	415	6,8	6 071	2017	
1 696	32,3	469	8,9	796	15,2	431	8,2	5 242	2018	
1 732	30,7	488	8,7	794	14,1	450	8,0	5 638	2019	
1 719	34,2	475	9,5	793	15,8	451	9,0	5 022	2020	
1 782	29,1	497	8,1	817	13,3	468	7,6	6 125	2021	
1 954	61,5	429	13,5	953	30,0	572	18,0	3 175	2014	
2 067	63,2	451	13,8	1 017	31,1	598	18,3	3 267	2015	
2 069	62,7	478	14,5	971	29,5	620	18,8	3 298	2016	
2 153	62,4	501	14,5	1 010	29,3	642	18,6	3 449	2017	
2 235	61,3	520	14,2	1 052	28,8	664	18,2	3 649	2018	
2 294	61,2	532	14,2	1 075	28,7	687	18,3	3 746	2019	
2 310	59,8	515	13,3	1 098	28,4	697	18,0	3 862	2020	
2 392	59,0	545	13,4	1 121	27,6	725	17,9	4 057	2021	

3) Einschließlich Erziehung und Gesundheit, Private Haushalte.

Tabelle 9. Bruttowertschöpfung nach Wirtschafts-

Regional- schlüssel	Gebietseinheit	Jahr	Bruttowertschöpfung (BWS) zu Herstellungspreisen					
			Land- und Forstwirtschaft, Fischerei		Produzierendes Gewerbe zusammen <sup>1)</sup>		darunter	
			Millionen €	Anteil an BWS insg. in %	Millionen €	Anteil an BWS insg. in %	Millionen €	Anteil an BWS insg. in %
<b>Noch: Arbeitsmarktregionen</b>								
165	Passau.....	2014	140	1,9	2 494	34,2	1 753	24,0
		2015	102	1,4	2 528	34,0	1 792	24,1
		2016	128	1,6	2 658	34,2	1 864	24,0
		2017	160	2,0	2 759	33,6	1 994	24,3
		2018	138	1,6	2 923	34,4	2 114	24,9
		2019	165	1,9	2 836	32,7	1 974	22,8
		2020	140	1,6	2 833	33,0	1 851	21,5
		2021	179	2,0	3 034	33,4	1 970	21,7
166	Freyung.....	2014	50	2,8	641	35,7	422	23,5
		2015	40	2,1	698	36,9	446	23,6
		2016	43	2,2	684	35,4	442	22,9
		2017	50	2,5	725	35,9	481	23,9
		2018	44	2,1	810	37,6	535	24,8
		2019	45	2,0	848	38,1	549	24,7
		2020	41	1,8	923	40,1	588	25,5
		2021	52	2,1	994	41,0	627	25,8
167	Regen-Zwiesel.....	2014	48	2,5	722	37,4	524	27,1
		2015	39	1,9	784	38,4	555	27,2
		2016	42	2,0	800	38,1	582	27,7
		2017	50	2,3	814	37,3	581	26,6
		2018	45	1,9	909	39,4	626	27,1
		2019	46	1,9	986	40,4	691	28,3
		2020	43	1,8	1 018	41,6	683	27,9
		2021	54	2,1	1 090	42,2	721	27,9
168	Deggendorf.....	2014	72	1,9	1 455	38,3	809	21,3
		2015	51	1,3	1 518	38,6	881	22,4
		2016	63	1,6	1 543	38,4	877	21,8
		2017	77	1,8	1 558	37,3	846	20,2
		2018	65	1,5	1 710	39,1	924	21,2
		2019	78	1,7	1 709	38,2	912	20,4
		2020	68	1,5	1 842	39,9	923	20,0
		2021	86	1,8	1 872	39,0	877	18,3
169	Straubing.....	2014	112	2,8	1 344	33,0	985	24,2
		2015	85	2,0	1 449	33,4	1 000	23,0
		2016	104	2,3	1 465	32,5	1 026	22,7
		2017	129	2,7	1 500	31,9	1 058	22,5
		2018	109	2,3	1 573	32,7	1 087	22,6
		2019	131	2,6	1 733	34,2	1 221	24,1
		2020	119	2,3	1 723	33,8	1 186	23,2
		2021	151	2,9	1 692	32,1	1 118	21,2
170	Cham.....	2014	95	2,6	1 613	44,3	1 149	31,6
		2015	60	1,6	1 662	44,2	1 186	31,5
		2016	70	1,8	1 737	44,4	1 223	31,2
		2017	86	2,1	1 830	44,4	1 253	30,4
		2018	72	1,7	1 979	45,6	1 381	31,8
		2019	86	1,9	2 052	45,6	1 426	31,7
		2020	82	1,8	2 122	46,2	1 456	31,7
		2021	98	2,1	2 030	43,9	1 305	28,2
171	Regensburg.....	2014	136	0,9	6 296	43,6	5 495	38,1
		2015	103	0,7	6 156	41,5	5 354	36,1
		2016	113	0,7	6 133	40,3	5 337	35,1
		2017	134	0,8	6 891	41,9	6 037	36,7
		2018	116	0,7	6 442	39,2	5 516	33,6
		2019	122	0,7	6 048	35,9	5 043	29,9
		2020	117	0,7	5 587	34,2	4 540	27,8
		2021	142	0,8	6 543	37,7	5 389	31,1
172	Schwandorf.....	2014	107	2,5	1 794	42,2	1 399	32,9
		2015	73	1,7	1 792	41,8	1 386	32,3
		2016	80	1,8	1 929	43,1	1 466	32,8
		2017	94	2,0	1 923	41,4	1 499	32,3
		2018	80	1,7	2 038	42,0	1 598	32,9
		2019	87	1,7	2 092	41,7	1 580	31,5
		2020	83	1,7	2 071	41,4	1 542	30,9
		2021	98	1,8	2 270	42,5	1 689	31,6

1) Bergbau, Verarbeitendes Gewerbe, Baugewerbe sowie Energie- und Wasserversorgung, Entsorgung.- 2) Einschließlich Grundstücks- u. Wohnungswesen.-

## bereichen in den Arbeitsmarktregionen Bayerns

Bruttowertschöpfung (BWS) zu Herstellungspreisen									
Dienstleistungsbereiche zusammen		davon						Insgesamt	Jahr
		Handel, Verkehr, Gastgew.; Inform. u. Kommunikation		Finanz-, Versicherungs- u. Unternehmensdienstleister <sup>2)</sup>		Öffentliche und sonstige Dienstleister <sup>3)</sup>			
Millionen €	Anteil an BWS insg. in %	Millionen €	Anteil an BWS insg. in %	Millionen €	Anteil an BWS insg. in %	Millionen €	Anteil an BWS insg. in %	Millionen €	
<b>Noch: Arbeitsmarktregionen</b>									
4 663	63,9	1 345	18,4	1 666	22,8	1 653	22,6	7 297	2014
4 804	64,6	1 399	18,8	1 716	23,1	1 689	22,7	7 434	2015
4 980	64,1	1 473	19,0	1 754	22,6	1 753	22,6	7 766	2016
5 281	64,4	1 553	18,9	1 866	22,7	1 862	22,7	8 200	2017
5 442	64,0	1 624	19,1	1 869	22,0	1 948	22,9	8 502	2018
5 672	65,4	1 677	19,3	1 930	22,3	2 064	23,8	8 673	2019
5 618	65,4	1 568	18,3	1 969	22,9	2 081	24,2	8 591	2020
5 858	64,6	1 661	18,3	2 050	22,6	2 148	23,7	9 071	2021
1 105	61,5	265	14,7	427	23,8	414	23,0	1 797	2014
1 152	60,9	281	14,9	443	23,4	427	22,6	1 890	2015
1 207	62,4	299	15,4	460	23,8	449	23,2	1 934	2016
1 242	61,6	312	15,5	469	23,3	461	22,9	2 017	2017
1 301	60,4	327	15,2	502	23,3	473	21,9	2 156	2018
1 329	59,8	339	15,3	503	22,6	487	21,9	2 222	2019
1 338	58,1	307	13,3	530	23,0	501	21,7	2 302	2020
1 380	56,9	321	13,2	537	22,2	521	21,5	2 425	2021
1 161	60,1	289	15,0	468	24,2	404	20,9	1 931	2014
1 216	59,7	312	15,3	479	23,5	426	20,9	2 039	2015
1 256	59,9	332	15,8	493	23,5	431	20,5	2 097	2016
1 321	60,5	349	16,0	521	23,8	451	20,6	2 184	2017
1 352	58,6	365	15,8	521	22,6	466	20,2	2 306	2018
1 410	57,8	373	15,3	551	22,6	487	19,9	2 442	2019
1 384	56,6	325	13,3	551	22,5	507	20,7	2 446	2020
1 440	55,7	349	13,5	569	22,0	521	20,2	2 585	2021
2 267	59,7	580	15,3	882	23,2	805	21,2	3 794	2014
2 365	60,1	609	15,5	913	23,2	843	21,4	3 934	2015
2 416	60,1	636	15,8	917	22,8	863	21,5	4 021	2016
2 545	60,9	669	16,0	987	23,6	889	21,3	4 180	2017
2 593	59,4	699	16,0	1 001	22,9	893	20,4	4 367	2018
2 692	60,1	747	16,7	1 020	22,8	925	20,7	4 479	2019
2 705	58,6	729	15,8	1 019	22,1	957	20,7	4 616	2020
2 844	59,2	779	16,2	1 073	22,4	992	20,7	4 802	2021
2 612	64,2	679	16,7	952	23,4	981	24,1	4 068	2014
2 811	64,7	737	17,0	1 014	23,3	1 060	24,4	4 345	2015
2 946	65,2	760	16,8	1 091	24,2	1 094	24,2	4 514	2016
3 069	65,3	790	16,8	1 141	24,3	1 137	24,2	4 697	2017
3 130	65,1	830	17,3	1 128	23,4	1 172	24,3	4 812	2018
3 207	63,2	855	16,9	1 134	22,4	1 219	24,0	5 070	2019
3 257	63,9	829	16,3	1 170	22,9	1 258	24,7	5 099	2020
3 431	65,1	897	17,0	1 236	23,4	1 297	24,6	5 273	2021
1 930	53,0	467	12,8	773	21,2	690	19,0	3 639	2014
2 039	54,2	495	13,2	824	21,9	720	19,1	3 760	2015
2 106	53,8	513	13,1	860	22,0	733	18,7	3 914	2016
2 206	53,5	551	13,4	893	21,7	762	18,5	4 121	2017
2 287	52,7	571	13,2	903	20,8	813	18,7	4 339	2018
2 362	52,5	599	13,3	917	20,4	846	18,8	4 500	2019
2 387	52,0	565	12,3	960	20,9	862	18,8	4 591	2020
2 494	54,0	611	13,2	993	21,5	890	19,3	4 622	2021
7 999	55,4	2 089	14,5	3 050	21,1	2 861	19,8	14 432	2014
8 572	57,8	2 171	14,6	3 448	23,2	2 953	19,9	14 831	2015
8 961	58,9	2 290	15,1	3 587	23,6	3 085	20,3	15 208	2016
9 423	57,3	2 385	14,5	3 794	23,1	3 244	19,7	16 448	2017
9 868	60,1	2 499	15,2	3 979	24,2	3 390	20,6	16 426	2018
10 673	63,4	2 597	15,4	4 508	26,8	3 568	21,2	16 842	2019
10 627	65,1	2 520	15,4	4 448	27,2	3 659	22,4	16 331	2020
10 662	61,5	2 676	15,4	4 182	24,1	3 804	21,9	17 347	2021
2 347	55,3	619	14,6	979	23,1	749	17,6	4 247	2014
2 418	56,5	656	15,3	973	22,7	789	18,4	4 283	2015
2 466	55,1	690	15,4	970	21,7	807	18,0	4 476	2016
2 628	56,6	742	16,0	1 041	22,4	845	18,2	4 644	2017
2 735	56,4	769	15,8	1 070	22,1	896	18,5	4 853	2018
2 837	56,6	789	15,7	1 108	22,1	941	18,8	5 017	2019
2 844	56,9	772	15,4	1 096	21,9	975	19,5	4 997	2020
2 978	55,7	825	15,4	1 138	21,3	1 014	19,0	5 346	2021

3) Einschließlich Erziehung und Gesundheit, Private Haushalte.

Tabelle 9. Bruttowertschöpfung nach Wirtschafts-

Regional- schlüssel	Gebietseinheit	Jahr	Bruttowertschöpfung (BWS) zu Herstellungspreisen					
			Land- und Forstwirtschaft, Fischerei		Produzierendes Gewerbe zusammen <sup>1)</sup>		darunter	
			Millionen €	Anteil an BWS insg. in %	Millionen €	Anteil an BWS insg. in %	Millionen €	Anteil an BWS insg. in %
<b>Noch: Arbeitsmarktregionen</b>								
173	Amberg.....	2014	76	1,8	1 683	39,5	1 294	30,3
		2015	66	1,5	1 559	36,6	1 176	27,6
		2016	71	1,6	1 672	37,7	1 255	28,3
		2017	83	1,8	1 833	38,8	1 389	29,4
		2018	73	1,5	2 040	41,3	1 557	31,5
		2019	76	1,5	2 090	41,2	1 558	30,7
		2020	72	1,4	2 148	41,8	1 615	31,4
		2021	85	1,6	2 178	40,7	1 586	29,7
174	Neumarkt.....	2014	60	1,5	1 680	40,9	985	24,0
		2015	33	0,8	1 706	39,7	1 068	24,9
		2016	42	0,9	1 806	40,4	1 074	24,1
		2017	53	1,1	1 932	41,1	1 094	23,3
		2018	45	1,0	2 029	43,2	1 152	24,5
		2019	56	1,2	2 061	43,6	1 217	25,7
		2020	54	1,1	2 120	43,7	1 186	24,4
		2021	66	1,3	2 286	44,2	1 277	24,7
175	Weiden.....	2014	76	1,8	1 499	34,8	1 220	28,4
		2015	49	1,1	1 569	35,4	1 261	28,4
		2016	58	1,3	1 564	34,4	1 237	27,2
		2017	71	1,5	1 610	34,1	1 245	26,4
		2018	61	1,2	1 707	34,8	1 324	27,0
		2019	69	1,4	1 819	35,9	1 369	27,0
		2020	66	1,3	1 866	36,3	1 424	27,7
		2021	79	1,4	2 005	36,9	1 518	27,9
176	Marktrechwitz.....	2014	109	2,8	1 666	42,0	1 311	33,1
		2015	76	1,8	1 807	43,6	1 468	35,4
		2016	92	2,1	1 952	45,3	1 581	36,7
		2017	104	2,3	1 989	44,2	1 603	35,6
		2018	90	1,9	2 131	45,1	1 685	35,7
		2019	92	1,8	2 340	45,8	1 888	37,0
		2020	88	1,8	2 291	46,1	1 837	36,9
		2021	104	1,9	2 641	48,3	2 154	39,3
177	Hof.....	2014	63	1,5	1 361	32,2	1 112	26,3
		2015	45	1,0	1 471	33,4	1 199	27,3
		2016	49	1,1	1 544	33,6	1 242	27,1
		2017	60	1,3	1 549	33,0	1 222	26,0
		2018	48	1,0	1 586	33,0	1 247	25,9
		2019	56	1,1	1 600	32,8	1 243	25,5
		2020	55	1,1	1 586	32,6	1 186	24,4
		2021	68	1,4	1 590	31,7	1 180	23,5
178	Bayreuth.....	2014	87	1,6	1 580	28,4	1 103	19,8
		2015	69	1,2	1 655	28,7	1 145	19,8
		2016	72	1,2	1 783	29,5	1 229	20,4
		2017	83	1,3	1 912	30,0	1 306	20,5
		2018	69	1,1	1 820	28,4	1 123	17,5
		2019	71	1,1	1 836	28,2	1 145	17,6
		2020	69	1,1	1 764	27,6	1 122	17,6
		2021	84	1,3	1 822	27,4	1 105	16,6
179	Bamberg.....	2014	68	1,0	2 298	34,0	1 802	26,7
		2015	53	0,8	2 446	34,6	1 896	26,8
		2016	55	0,7	2 531	34,4	1 944	26,5
		2017	66	0,9	2 678	34,7	2 035	26,4
		2018	54	0,7	2 635	33,2	2 016	25,4
		2019	55	0,7	2 617	32,4	1 985	24,6
		2020	51	0,6	2 640	32,5	1 959	24,1
		2021	63	0,8	2 645	31,8	1 922	23,1
180	Kulmbach.....	2014	33	1,6	812	40,1	631	31,2
		2015	22	1,0	852	40,9	642	30,8
		2016	25	1,2	898	41,4	676	31,2
		2017	32	1,4	911	41,0	683	30,7
		2018	26	1,1	936	40,8	691	30,2
		2019	31	1,3	927	39,8	672	28,9
		2020	31	1,3	952	40,2	635	26,8
		2021	37	1,5	1 041	41,1	697	27,5

1) Bergbau, Verarbeitendes Gewerbe, Baugewerbe sowie Energie- und Wasserversorgung, Entsorgung.- 2) Einschließlich Grundstücks- u. Wohnungswesen.-

## bereichen in den Arbeitsmarktregionen Bayerns

Bruttowertschöpfung (BWS) zu Herstellungspreisen									
Dienstleistungsbereiche zusammen		davon						Insgesamt	Jahr
		Handel, Verkehr, Gastgew.; Inform. u. Kommunikation		Finanz-, Versicherungs- u. Unternehmensdienstleister <sup>2)</sup>		Öffentliche und sonstige Dienstleister <sup>3)</sup>			
Millionen €	Anteil an BWS insg. in %	Millionen €	Anteil an BWS insg. in %	Millionen €	Anteil an BWS insg. in %	Millionen €	Anteil an BWS insg. in %	Millionen €	
<b>Noch: Arbeitsmarktregionen</b>									
2 505	58,7	554	13,0	999	23,4	952	22,3	4 264	2014
2 633	61,8	585	13,7	1 037	24,4	1 010	23,7	4 257	2015
2 696	60,7	636	14,3	999	22,5	1 061	23,9	4 438	2016
2 805	59,4	670	14,2	1 036	22,0	1 098	23,3	4 721	2017
2 823	57,2	674	13,7	1 034	21,0	1 115	22,6	4 936	2018
2 901	57,2	682	13,4	1 050	20,7	1 169	23,1	5 068	2019
2 918	56,8	638	12,4	1 067	20,8	1 213	23,6	5 138	2020
3 083	57,7	678	12,7	1 135	21,2	1 270	23,8	5 345	2021
2 369	57,7	513	12,5	1 248	30,4	609	14,8	4 108	2014
2 552	59,5	531	12,4	1 391	32,4	630	14,7	4 291	2015
2 617	58,6	566	12,7	1 394	31,2	656	14,7	4 465	2016
2 714	57,8	630	13,4	1 406	29,9	678	14,4	4 700	2017
2 620	55,8	672	14,3	1 244	26,5	705	15,0	4 693	2018
2 615	55,2	692	14,6	1 190	25,2	732	15,5	4 732	2019
2 679	55,2	688	14,2	1 241	25,6	750	15,5	4 853	2020
2 824	54,6	745	14,4	1 305	25,2	774	15,0	5 176	2021
2 729	63,4	868	20,2	956	22,2	905	21,0	4 305	2014
2 820	63,5	863	19,4	994	22,4	963	21,7	4 439	2015
2 929	64,4	890	19,6	1 035	22,7	1 004	22,1	4 550	2016
3 038	64,4	919	19,5	1 078	22,8	1 042	22,1	4 720	2017
3 131	63,9	923	18,8	1 124	23,0	1 084	22,1	4 899	2018
3 180	62,7	936	18,5	1 124	22,2	1 119	22,1	5 068	2019
3 211	62,4	888	17,3	1 171	22,8	1 152	22,4	5 143	2020
3 355	61,7	950	17,5	1 226	22,5	1 179	21,7	5 439	2021
2 189	55,2	444	11,2	979	24,7	767	19,3	3 965	2014
2 258	54,5	459	11,1	1 015	24,5	783	18,9	4 142	2015
2 265	52,6	493	11,4	966	22,4	806	18,7	4 309	2016
2 403	53,4	523	11,6	1 010	22,5	870	19,3	4 497	2017
2 502	53,0	542	11,5	1 050	22,2	909	19,3	4 723	2018
2 678	52,4	570	11,2	1 172	22,9	936	18,3	5 110	2019
2 594	52,2	550	11,1	1 110	22,3	934	18,8	4 973	2020
2 728	49,8	582	10,6	1 187	21,7	959	17,5	5 473	2021
2 799	66,3	815	19,3	1 004	23,8	980	23,2	4 224	2014
2 883	65,5	867	19,7	1 008	22,9	1 008	22,9	4 399	2015
2 996	65,3	941	20,5	1 020	22,2	1 035	22,6	4 589	2016
3 087	65,7	985	21,0	1 011	21,5	1 090	23,2	4 696	2017
3 174	66,0	1 013	21,1	1 023	21,3	1 138	23,7	4 808	2018
3 224	66,1	1 016	20,8	1 024	21,0	1 183	24,3	4 879	2019
3 224	66,3	962	19,8	1 055	21,7	1 208	24,8	4 866	2020
3 359	67,0	1 032	20,6	1 083	21,6	1 244	24,8	5 017	2021
3 905	70,1	837	15,0	1 348	24,2	1 719	30,9	5 572	2014
4 052	70,1	838	14,5	1 413	24,5	1 801	31,2	5 777	2015
4 180	69,3	870	14,4	1 431	23,7	1 880	31,1	6 035	2016
4 380	68,7	946	14,8	1 482	23,2	1 952	30,6	6 375	2017
4 514	70,5	959	15,0	1 536	24,0	2 018	31,5	6 403	2018
4 608	70,7	989	15,2	1 528	23,5	2 091	32,1	6 515	2019
4 548	71,3	981	15,4	1 533	24,0	2 034	31,9	6 381	2020
4 740	71,3	1 011	15,2	1 615	24,3	2 114	31,8	6 646	2021
4 388	65,0	1 228	18,2	1 538	22,8	1 622	24,0	6 754	2014
4 575	64,7	1 271	18,0	1 615	22,8	1 689	23,9	7 074	2015
4 762	64,8	1 355	18,4	1 694	23,0	1 714	23,3	7 348	2016
4 974	64,4	1 426	18,5	1 671	21,6	1 877	24,3	7 718	2017
5 254	66,1	1 494	18,8	1 698	21,4	2 061	26,0	7 943	2018
5 400	66,9	1 565	19,4	1 692	21,0	2 144	26,6	8 073	2019
5 433	66,9	1 511	18,6	1 761	21,7	2 161	26,6	8 124	2020
5 612	67,5	1 609	19,3	1 806	21,7	2 197	26,4	8 320	2021
1 179	58,3	286	14,1	488	24,1	406	20,0	2 024	2014
1 208	58,0	292	14,1	496	23,8	419	20,1	2 082	2015
1 245	57,4	303	14,0	503	23,2	440	20,3	2 168	2016
1 281	57,6	304	13,7	524	23,6	453	20,3	2 224	2017
1 331	58,0	309	13,5	547	23,9	474	20,7	2 293	2018
1 370	58,9	319	13,7	557	23,9	494	21,2	2 328	2019
1 383	58,4	306	12,9	567	23,9	510	21,6	2 366	2020
1 454	57,4	343	13,6	582	23,0	528	20,9	2 531	2021

3) Einschließlich Erziehung und Gesundheit, Private Haushalte.

Tabelle 9. Bruttowertschöpfung nach Wirtschafts-

Regional- schlüssel	Gebietseinheit	Jahr	Bruttowertschöpfung (BWS) zu Herstellungspreisen					
			Land- und Forstwirtschaft, Fischerei		Produzierendes Gewerbe zusammen <sup>1)</sup>		darunter	
			Millionen €	Anteil an BWS insg. in %	Millionen €	Anteil an BWS insg. in %	Millionen €	Anteil an BWS insg. in %
<b>Noch: Arbeitsmarktregionen</b>								
181	Kronach.....	2014	40	2,1	783	42,2	645	34,8
		2015	37	2,0	773	41,0	644	34,1
		2016	37	2,0	832	44,0	698	36,9
		2017	41	2,2	807	42,0	672	34,9
		2018	36	1,8	858	43,0	718	36,0
		2019	30	1,5	872	42,8	720	35,4
		2020	30	1,6	778	40,0	629	32,4
		2021	37	1,7	902	42,7	743	35,2
182	Coburg.....	2014	48	1,0	1 728	35,8	1 441	29,8
		2015	37	0,7	1 814	35,6	1 544	30,3
		2016	40	0,7	1 821	33,5	1 525	28,1
		2017	47	0,8	1 845	32,6	1 531	27,1
		2018	37	0,6	1 893	32,9	1 563	27,2
		2019	42	0,7	1 896	32,1	1 558	26,4
		2020	40	0,7	1 771	31,1	1 453	25,5
		2021	47	0,8	1 781	30,0	1 432	24,2
183	Lichtenfels.....	2014	23	1,2	627	32,7	468	24,4
		2015	16	0,8	702	35,1	538	26,9
		2016	18	0,9	676	33,4	524	25,9
		2017	21	1,0	748	35,0	575	26,9
		2018	17	0,8	771	35,0	570	25,9
		2019	20	0,9	657	30,6	467	21,8
		2020	19	0,9	692	31,7	464	21,2
		2021	23	1,0	695	30,8	436	19,3
184	Erlangen.....	2014	69	0,5	6 356	43,5	5 728	39,2
		2015	51	0,3	7 004	44,9	6 353	40,7
		2016	56	0,4	7 129	44,7	6 432	40,3
		2017	67	0,4	7 502	45,2	6 778	40,8
		2018	55	0,3	8 371	47,1	7 604	42,8
		2019	58	0,3	8 750	47,0	7 956	42,8
		2020	56	0,3	8 692	46,8	7 848	42,2
		2021	67	0,3	9 112	47,2	8 205	42,5
185	Nürnberg.....	2014	141	0,4	10 080	26,4	7 800	20,4
		2015	106	0,3	10 120	25,8	7 771	19,8
		2016	120	0,3	11 023	26,7	8 292	20,1
		2017	154	0,4	11 865	27,2	9 030	20,7
		2018	128	0,3	12 068	26,8	9 067	20,1
		2019	138	0,3	12 507	26,9	9 310	20,0
		2020	122	0,3	11 572	25,6	8 333	18,4
		2021	151	0,3	11 832	25,2	8 403	17,9
186	Weißenburg-Gunzenhausen....	2014	63	2,6	977	40,4	739	30,5
		2015	47	1,9	995	40,4	761	30,9
		2016	52	2,0	1 033	40,4	771	30,1
		2017	68	2,5	1 074	39,8	783	29,0
		2018	52	1,9	1 035	38,2	756	27,9
		2019	60	2,2	1 022	37,1	729	26,4
		2020	53	2,0	980	36,2	667	24,6
		2021	66	2,3	1 022	35,9	678	23,8
187	Ansbach.....	2014	161	2,5	2 561	39,3	1 996	30,6
		2015	122	1,8	2 582	38,9	2 005	30,2
		2016	133	1,9	2 783	40,0	2 162	31,1
		2017	169	2,3	2 856	39,7	2 178	30,2
		2018	139	1,9	2 940	39,7	2 202	29,7
		2019	156	2,1	2 969	39,2	2 187	28,9
		2020	145	1,9	2 973	39,3	2 148	28,4
		2021	178	2,2	3 254	40,2	2 373	29,4
188	Neustadt/Aisch.....	2014	102	4,4	700	30,4	465	20,2
		2015	71	3,0	742	31,5	493	20,9
		2016	81	3,3	784	31,8	526	21,3
		2017	104	3,9	841	31,4	559	20,9
		2018	83	3,1	874	32,2	590	21,7
		2019	97	3,4	927	32,4	636	22,2
		2020	86	3,0	949	32,7	629	21,7
		2021	105	3,5	990	32,5	652	21,4

1) Bergbau, Verarbeitendes Gewerbe, Baugewerbe sowie Energie- und Wasserversorgung, Entsorgung.- 2) Einschließlich Grundstücks- u. Wohnungswesen.-



## bereichen in den Arbeitsmarktregionen Bayerns

Bruttowertschöpfung (BWS) zu Herstellungspreisen									
Dienstleistungsbereiche zusammen		davon						Insgesamt	Jahr
		Handel, Verkehr, Gastgew.; Inform. u. Kommunikation		Finanz-, Versicherungs- u. Unternehmensdienstleister <sup>2)</sup>		Öffentliche und sonstige Dienstleister <sup>3)</sup>			
Millionen €	Anteil an BWS insg. in %	Millionen €	Anteil an BWS insg. in %	Millionen €	Anteil an BWS insg. in %	Millionen €	Anteil an BWS insg. in %	Millionen €	
<b>Noch: Arbeitsmarktregionen</b>									
1 032	55,6	215	11,6	503	27,1	314	17,0	1 854	2014
1 078	57,1	230	12,2	532	28,2	316	16,7	1 888	2015
1 023	54,1	239	12,6	466	24,6	318	16,8	1 891	2016
1 075	55,9	247	12,8	489	25,4	339	17,6	1 923	2017
1 101	55,2	245	12,3	509	25,5	347	17,4	1 995	2018
1 135	55,7	246	12,1	529	26,0	359	17,6	2 037	2019
1 136	58,4	232	12,0	536	27,5	368	18,9	1 945	2020
1 176	55,6	246	11,7	550	26,0	380	17,9	2 115	2021
3 058	63,3	570	11,8	1 678	34,7	809	16,7	4 834	2014
3 240	63,6	599	11,8	1 818	35,7	822	16,2	5 091	2015
3 567	65,7	605	11,1	2 107	38,8	855	15,8	5 428	2016
3 760	66,5	616	10,9	2 256	39,9	888	15,7	5 652	2017
3 816	66,4	635	11,0	2 268	39,5	914	15,9	5 747	2018
3 966	67,2	654	11,1	2 376	40,2	937	15,9	5 905	2019
3 882	68,2	641	11,3	2 295	40,3	946	16,6	5 692	2020
4 098	69,2	699	11,8	2 416	40,8	982	16,6	5 926	2021
1 266	66,1	366	19,1	442	23,1	458	23,9	1 916	2014
1 281	64,1	406	20,3	413	20,7	462	23,1	1 999	2015
1 331	65,7	421	20,8	433	21,4	477	23,5	2 025	2016
1 366	64,0	431	20,2	444	20,8	490	23,0	2 135	2017
1 414	64,2	443	20,1	460	20,9	511	23,2	2 201	2018
1 468	68,5	461	21,5	470	21,9	538	25,1	2 145	2019
1 472	67,4	464	21,3	470	21,5	538	24,6	2 183	2020
1 543	68,2	478	21,1	505	22,3	561	24,8	2 262	2021
8 198	56,1	2 294	15,7	3 410	23,3	2 495	17,1	14 624	2014
8 560	54,8	2 483	15,9	3 487	22,3	2 589	16,6	15 615	2015
8 769	55,0	2 702	16,9	3 388	21,2	2 679	16,8	15 954	2016
9 039	54,4	2 712	16,3	3 550	21,4	2 777	16,7	16 608	2017
9 329	52,5	2 839	16,0	3 607	20,3	2 884	16,2	17 756	2018
9 800	52,7	2 925	15,7	3 862	20,8	3 013	16,2	18 608	2019
9 833	52,9	2 925	15,7	3 825	20,6	3 083	16,6	18 581	2020
10 124	52,4	3 069	15,9	3 874	20,1	3 181	16,5	19 304	2021
27 990	73,3	8 716	22,8	11 454	30,0	7 820	20,5	38 211	2014
29 062	74,0	9 115	23,2	11 951	30,4	7 996	20,4	39 288	2015
30 204	73,1	9 533	23,1	12 396	30,0	8 275	20,0	41 347	2016
31 645	72,5	9 923	22,7	13 028	29,8	8 694	19,9	43 664	2017
32 836	72,9	10 323	22,9	13 470	29,9	9 042	20,1	45 031	2018
33 881	72,8	10 778	23,2	13 635	29,3	9 467	20,3	46 526	2019
33 534	74,1	10 602	23,4	13 331	29,5	9 601	21,2	45 228	2020
34 933	74,5	11 271	24,0	13 701	29,2	9 960	21,2	46 916	2021
1 381	57,0	346	14,3	543	22,4	491	20,3	2 421	2014
1 419	57,7	353	14,4	559	22,7	507	20,6	2 461	2015
1 473	57,6	373	14,6	586	22,9	513	20,1	2 558	2016
1 557	57,7	393	14,6	630	23,3	534	19,8	2 699	2017
1 620	59,8	437	16,1	624	23,1	559	20,6	2 707	2018
1 676	60,8	458	16,6	638	23,1	580	21,0	2 758	2019
1 677	61,9	437	16,1	643	23,7	597	22,0	2 710	2020
1 761	61,8	471	16,5	668	23,4	622	21,8	2 850	2021
3 797	58,2	834	12,8	1 483	22,8	1 480	22,7	6 519	2014
3 929	59,2	870	13,1	1 541	23,2	1 518	22,9	6 633	2015
4 041	58,1	901	13,0	1 551	22,3	1 589	22,8	6 957	2016
4 175	58,0	946	13,1	1 574	21,9	1 655	23,0	7 200	2017
4 328	58,4	969	13,1	1 647	22,2	1 713	23,1	7 407	2018
4 455	58,8	1 008	13,3	1 669	22,0	1 778	23,5	7 580	2019
4 451	58,8	977	12,9	1 670	22,1	1 804	23,8	7 568	2020
4 654	57,6	1 048	13,0	1 755	21,7	1 851	22,9	8 086	2021
1 498	65,2	372	16,2	607	26,4	519	22,6	2 300	2014
1 545	65,5	386	16,4	629	26,7	530	22,5	2 358	2015
1 603	65,0	410	16,6	651	26,4	542	22,0	2 468	2016
1 734	64,7	443	16,5	718	26,8	573	21,4	2 679	2017
1 758	64,7	463	17,1	730	26,9	565	20,8	2 715	2018
1 840	64,2	475	16,6	772	26,9	593	20,7	2 864	2019
1 864	64,3	462	16,0	803	27,7	599	20,7	2 899	2020
1 953	64,1	488	16,0	839	27,5	626	20,5	3 048	2021

3) Einschließlich Erziehung und Gesundheit, Private Haushalte.

Tabelle 9. Bruttowertschöpfung nach Wirtschafts-

Regional- schlüssel	Gebietseinheit	Jahr	Bruttowertschöpfung (BWS) zu Herstellungspreisen					
			Land- und Forstwirtschaft, Fischerei		Produzierendes Gewerbe zusammen <sup>1)</sup>		darunter	
			Millionen €	Anteil an BWS insg. in %	Millionen €	Anteil an BWS insg. in %	Millionen €	Anteil an BWS insg. in %
<b>Noch: Arbeitsmarktregionen</b>								
189	Kitzingen.....	2014	106	4,3	709	28,7	558	22,6
		2015	72	2,7	845	32,2	683	26,0
		2016	82	2,9	973	34,9	809	29,0
		2017	94	3,1	1 183	39,5	1 010	33,7
		2018	82	2,8	1 007	35,0	820	28,5
		2019	93	3,1	1 069	35,2	873	28,7
		2020	94	3,1	1 034	34,4	818	27,2
		2021	121	3,8	1 068	33,9	839	26,6
190	Würzburg.....	2014	111	1,1	1 670	16,4	1 100	10,8
		2015	85	0,8	1 780	16,7	1 222	11,5
		2016	96	0,9	1 971	18,0	1 357	12,4
		2017	109	1,0	2 070	18,2	1 423	12,5
		2018	94	0,8	2 033	17,5	1 378	11,9
		2019	103	0,8	2 047	16,9	1 359	11,2
		2020	100	0,8	1 861	15,7	1 108	9,3
		2021	128	1,0	1 862	15,2	1 065	8,7
191	Schweinfurt.....	2014	71	1,1	3 520	52,1	2 615	38,7
		2015	55	0,8	3 312	50,3	2 648	40,2
		2016	62	0,9	3 345	49,2	2 857	42,0
		2017	71	1,0	3 713	50,7	3 156	43,1
		2018	61	0,8	3 720	50,1	3 161	42,6
		2019	67	0,9	3 503	48,0	2 919	40,0
		2020	64	0,9	3 185	46,0	2 636	38,1
		2021	82	1,1	3 353	46,2	2 764	38,1
192	Haßfurt.....	2014	62	3,0	931	44,3	771	36,7
		2015	45	2,1	994	46,0	820	38,0
		2016	50	2,2	1 069	46,5	873	38,0
		2017	56	2,4	1 097	46,4	898	38,0
		2018	48	1,9	1 173	47,6	961	39,0
		2019	52	2,1	1 164	46,4	944	37,7
		2020	50	2,0	1 181	46,8	931	36,9
		2021	64	2,5	1 145	44,9	889	34,8
193	Bad Neustadt/Saale.....	2014	67	2,8	892	36,5	703	28,7
		2015	54	2,1	926	36,0	735	28,6
		2016	57	2,2	1 012	38,6	823	31,4
		2017	63	2,3	1 066	38,7	853	30,9
		2018	55	1,8	1 180	39,8	949	32,0
		2019	56	1,9	1 141	37,7	886	29,3
		2020	56	1,8	1 209	39,1	954	30,9
		2021	71	2,2	1 216	38,3	941	29,6
194	Bad Kissingen.....	2014	79	3,0	672	25,5	344	13,1
		2015	70	2,5	759	26,9	391	13,8
		2016	70	2,4	788	27,4	379	13,2
		2017	76	2,6	769	26,4	376	12,9
		2018	66	2,2	800	26,4	382	12,6
		2019	58	1,9	846	27,1	399	12,8
		2020	57	1,8	905	28,6	410	13,0
		2021	71	2,2	947	28,9	408	12,5
195	Lohr am Main.....	2014	87	2,3	1 917	51,6	1 624	43,7
		2015	82	2,2	1 822	49,5	1 517	41,2
		2016	79	2,0	1 988	51,0	1 680	43,1
		2017	89	2,2	2 102	51,5	1 797	44,0
		2018	80	1,9	2 208	52,4	1 864	44,2
		2019	69	1,6	2 288	53,0	1 903	44,1
		2020	68	1,6	2 264	52,8	1 876	43,7
		2021	85	1,8	2 488	53,4	2 075	44,5
196	Aschaffenburg.....	2014	100	0,8	4 146	33,5	3 164	25,6
		2015	88	0,7	4 172	33,2	3 156	25,1
		2016	87	0,7	4 645	34,9	3 572	26,8
		2017	92	0,7	4 950	36,4	3 820	28,1
		2018	81	0,6	5 157	37,0	3 961	28,4
		2019	70	0,5	5 291	36,8	4 026	28,0
		2020	71	0,5	4 820	34,3	3 503	24,9
		2021	87	0,6	5 111	34,0	3 784	25,2

1) Bergbau, Verarbeitendes Gewerbe, Baugewerbe sowie Energie- und Wasserversorgung, Entsorgung.- 2) Einschließlich Grundstücks- u. Wohnungswesen.-

## bereichen in den Arbeitsmarktregionen Bayerns

Bruttowertschöpfung (BWS) zu Herstellungspreisen									
Dienstleistungsbereiche zusammen		davon						Insgesamt	Jahr
		Handel, Verkehr, Gastgew.; Inform. u. Kommunikation		Finanz-, Versicherungs- u. Unternehmensdienstleister <sup>2)</sup>		Öffentliche und sonstige Dienstleister <sup>3)</sup>			
Millionen €	Anteil an BWS insg. in %	Millionen €	Anteil an BWS insg. in %	Millionen €	Anteil an BWS insg. in %	Millionen €	Anteil an BWS insg. in %	Millionen €	
<b>Noch: Arbeitsmarktregionen</b>									
1 656	67,0	441	17,9	675	27,3	539	21,8	2 470	2014
1 706	65,0	455	17,3	704	26,8	547	20,9	2 623	2015
1 733	62,2	474	17,0	697	25,0	562	20,2	2 788	2016
1 720	57,4	538	17,9	600	20,0	582	19,4	2 997	2017
1 789	62,2	550	19,1	641	22,3	598	20,8	2 878	2018
1 875	61,7	591	19,5	661	21,8	622	20,5	3 037	2019
1 877	62,5	573	19,1	668	22,2	635	21,2	3 004	2020
1 965	62,3	618	19,6	690	21,9	657	20,8	3 153	2021
8 391	82,5	2 503	24,6	2 820	27,7	3 068	30,2	10 172	2014
8 805	82,5	2 507	23,5	3 144	29,5	3 154	29,6	10 670	2015
8 857	81,1	2 471	22,6	3 129	28,6	3 257	29,8	10 924	2016
9 197	80,8	2 515	22,1	3 242	28,5	3 440	30,2	11 376	2017
9 477	81,7	2 599	22,4	3 267	28,2	3 611	31,1	11 604	2018
9 946	82,2	2 781	23,0	3 397	28,1	3 769	31,2	12 096	2019
9 915	83,5	2 781	23,4	3 362	28,3	3 771	31,8	11 876	2020
10 276	83,8	2 932	23,9	3 427	27,9	3 918	31,9	12 266	2021
3 160	46,8	870	12,9	1 182	17,5	1 108	16,4	6 751	2014
3 222	48,9	897	13,6	1 190	18,1	1 134	17,2	6 589	2015
3 396	49,9	953	14,0	1 249	18,4	1 194	17,6	6 803	2016
3 535	48,3	1 023	14,0	1 275	17,4	1 237	16,9	7 319	2017
3 646	49,1	1 075	14,5	1 304	17,6	1 268	17,1	7 427	2018
3 726	51,1	1 077	14,8	1 333	18,3	1 316	18,0	7 296	2019
3 679	53,1	1 019	14,7	1 325	19,1	1 335	19,3	6 928	2020
3 823	52,7	1 088	15,0	1 350	18,6	1 385	19,1	7 258	2021
1 109	52,8	239	11,4	501	23,8	370	17,6	2 102	2014
1 120	51,9	239	11,1	501	23,2	380	17,6	2 159	2015
1 181	51,3	248	10,8	531	23,1	401	17,5	2 299	2016
1 210	51,2	259	10,9	543	23,0	408	17,3	2 363	2017
1 241	50,4	263	10,7	559	22,7	419	17,0	2 462	2018
1 292	51,5	274	10,9	578	23,0	440	17,5	2 508	2019
1 290	51,2	271	10,8	570	22,6	449	17,8	2 521	2020
1 342	52,6	290	11,4	585	22,9	467	18,3	2 551	2021
1 487	60,8	432	17,6	485	19,8	570	23,3	2 447	2014
1 591	61,9	434	16,9	577	22,5	579	22,5	2 571	2015
1 552	59,2	438	16,7	517	19,7	597	22,8	2 620	2016
1 628	59,0	482	17,5	540	19,6	606	22,0	2 758	2017
1 730	58,3	515	17,4	590	19,9	625	21,1	2 965	2018
1 830	60,4	549	18,1	630	20,8	651	21,5	3 027	2019
1 827	59,1	523	16,9	641	20,7	663	21,5	3 092	2020
1 893	59,5	626	19,7	587	18,4	680	21,4	3 180	2021
1 883	71,5	305	11,6	688	26,1	889	33,8	2 634	2014
1 993	70,6	314	11,1	731	25,9	948	33,6	2 823	2015
2 015	70,1	327	11,4	709	24,7	979	34,1	2 872	2016
2 072	71,0	335	11,5	722	24,8	1 015	34,8	2 916	2017
2 163	71,4	350	11,5	779	25,7	1 034	34,2	3 028	2018
2 214	71,0	357	11,5	777	24,9	1 079	34,6	3 117	2019
2 197	69,5	334	10,6	774	24,5	1 088	34,4	3 159	2020
2 254	68,9	355	10,8	777	23,8	1 122	34,3	3 272	2021
1 710	46,0	384	10,3	728	19,6	598	16,1	3 715	2014
1 774	48,2	401	10,9	750	20,4	623	16,9	3 678	2015
1 833	47,0	409	10,5	780	20,0	643	16,5	3 901	2016
1 892	46,3	434	10,6	794	19,4	664	16,3	4 083	2017
1 926	45,7	436	10,3	817	19,4	673	16,0	4 214	2018
1 960	45,4	447	10,3	818	19,0	695	16,1	4 317	2019
1 957	45,6	430	10,0	827	19,3	701	16,3	4 289	2020
2 091	44,8	460	9,9	906	19,4	724	15,5	4 663	2021
8 132	65,7	3 180	25,7	3 144	25,4	1 808	14,6	12 378	2014
8 293	66,1	3 169	25,2	3 266	26,0	1 858	14,8	12 554	2015
8 585	64,5	3 330	25,0	3 340	25,1	1 916	14,4	13 317	2016
8 573	63,0	3 116	22,9	3 469	25,5	1 988	14,6	13 615	2017
8 711	62,5	3 068	22,0	3 577	25,6	2 066	14,8	13 949	2018
9 008	62,7	3 275	22,8	3 593	25,0	2 139	14,9	14 369	2019
9 164	65,2	3 314	23,6	3 658	26,0	2 192	15,6	14 055	2020
9 830	65,4	3 727	24,8	3 818	25,4	2 285	15,2	15 027	2021

3) Einschließlich Erziehung und Gesundheit, Private Haushalte.

Tabelle 9. Bruttowertschöpfung nach Wirtschafts-

Regional- schlüssel	Gebietseinheit	Jahr	Bruttowertschöpfung (BWS) zu Herstellungspreisen					
			Land- und Forstwirtschaft, Fischerei		Produzierendes Gewerbe zusammen <sup>1)</sup>		darunter	
			Millionen €	Anteil an BWS insg. in %	Millionen €	Anteil an BWS insg. in %	Verarbeitendes Gewerbe Millionen €	Anteil an BWS insg. in %
<b>Noch: Arbeitsmarktregionen</b>								
197	Donauwörth-Nördlingen.....	2014	104	2,0	2 760	52,8	2 356	45,0
		2015	93	1,7	2 933	53,3	2 541	46,2
		2016	98	1,7	2 991	52,8	2 579	45,6
		2017	127	2,2	3 030	51,6	2 610	44,5
		2018	108	1,8	3 114	52,0	2 659	44,4
		2019	108	1,8	3 222	52,2	2 752	44,6
		2020	109	1,7	3 385	53,7	2 864	45,5
		2021	134	2,2	3 113	50,3	2 556	41,3
198	Dillingen.....	2014	60	2,2	1 106	41,6	866	32,5
		2015	54	2,0	1 168	42,6	922	33,6
		2016	58	2,1	1 209	42,9	947	33,6
		2017	78	2,7	1 256	42,6	987	33,5
		2018	66	2,1	1 351	43,9	1 055	34,3
		2019	71	2,3	1 250	40,1	962	30,9
		2020	67	2,0	1 473	44,8	1 136	34,6
		2021	82	2,4	1 498	43,9	1 153	33,8
199	Günzburg.....	2014	54	1,2	2 068	46,0	1 049	23,3
		2015	50	1,1	2 060	45,4	1 067	23,5
		2016	53	1,1	2 161	45,5	1 155	24,3
		2017	69	1,3	2 334	44,8	1 204	23,1
		2018	58	1,1	2 140	41,5	1 242	24,1
		2019	58	1,1	2 306	42,2	1 324	24,2
		2020	56	1,0	2 313	42,6	1 313	24,2
		2021	69	1,2	2 460	42,9	1 335	23,2
200	Augsburg.....	2014	159	0,8	6 398	31,9	4 938	24,6
		2015	156	0,7	6 996	33,0	5 305	25,0
		2016	160	0,7	6 995	32,2	5 374	24,7
		2017	208	0,9	6 937	31,0	5 092	22,7
		2018	168	0,7	7 253	31,0	5 340	22,8
		2019	170	0,7	7 535	31,0	5 516	22,7
		2020	165	0,7	7 183	30,1	5 013	21,0
		2021	202	0,8	7 379	29,7	5 069	20,4
201	Memmingen.....	2014	141	2,2	3 082	48,3	2 368	37,1
		2015	130	2,0	3 071	47,6	2 391	37,1
		2016	131	1,9	3 358	49,0	2 589	37,7
		2017	167	2,4	3 418	48,2	2 597	36,6
		2018	141	1,9	3 589	48,8	2 744	37,3
		2019	139	1,8	3 704	48,8	2 805	37,0
		2020	134	1,8	3 746	49,2	2 755	36,2
		2021	165	2,0	3 931	48,9	2 837	35,3
202	Kaufbeuren.....	2014	87	1,7	2 058	39,7	1 474	28,4
		2015	76	1,4	2 159	40,3	1 594	29,8
		2016	85	1,5	2 294	40,8	1 684	29,9
		2017	117	2,0	2 348	40,4	1 711	29,4
		2018	98	1,6	2 500	40,9	1 826	29,9
		2019	107	1,7	2 673	42,4	1 942	30,8
		2020	107	1,7	2 695	42,8	1 915	30,4
		2021	133	2,1	2 738	42,2	1 857	28,6
203	Kempten.....	2014	90	1,3	1 985	28,2	1 430	20,3
		2015	90	1,3	2 007	28,1	1 471	20,6
		2016	92	1,2	2 133	28,6	1 555	20,9
		2017	116	1,5	2 191	28,7	1 590	20,8
		2018	103	1,3	2 289	29,1	1 637	20,8
		2019	97	1,2	2 328	28,7	1 659	20,4
		2020	101	1,3	2 482	31,3	1 707	21,5
		2021	128	1,5	2 551	30,5	1 752	20,9
204	Lindau.....	2014	26	1,1	1 092	44,8	913	37,4
		2015	23	0,9	1 101	43,6	929	36,8
		2016	26	1,0	1 188	44,9	1 010	38,2
		2017	34	1,3	1 181	43,7	989	36,6
		2018	30	1,1	1 222	43,6	1 016	36,3
		2019	32	1,1	1 259	43,4	1 030	35,5
		2020	31	1,1	1 232	43,9	957	34,1
		2021	38	1,3	1 249	43,3	953	33,0

1) Bergbau, Verarbeitendes Gewerbe, Baugewerbe sowie Energie- und Wasserversorgung, Entsorgung.- 2) Einschließlich Grundstücks- u. Wohnungswesen.-

## bereichen in den Arbeitsmarktregionen Bayerns

Bruttowertschöpfung (BWS) zu Herstellungspreisen										Jahr
Dienstleistungsbereiche zusammen		davon						Insgesamt		
		Handel, Verkehr, Gastgew.; Inform. u. Kommunikation		Finanz-, Versicherungs- u. Unternehmensdienstleister <sup>2)</sup>		Öffentliche und sonstige Dienstleister <sup>3)</sup>				
Millionen €	Anteil an BWS insg. in %	Millionen €	Anteil an BWS insg. in %	Millionen €	Anteil an BWS insg. in %	Millionen €	Anteil an BWS insg. in %	Millionen €		
<b>Noch: Arbeitsmarktregionen</b>										
2 367	45,3	761	14,5	937	17,9	669	12,8	5 230	2014	
2 475	45,0	790	14,4	1 000	18,2	685	12,5	5 501	2015	
2 571	45,4	801	14,1	1 059	18,7	712	12,6	5 661	2016	
2 711	46,2	845	14,4	1 126	19,2	740	12,6	5 867	2017	
2 761	46,2	872	14,6	1 116	18,7	773	12,9	5 983	2018	
2 837	46,0	909	14,7	1 124	18,2	803	13,0	6 168	2019	
2 806	44,5	850	13,5	1 137	18,0	819	13,0	6 301	2020	
2 937	47,5	917	14,8	1 173	19,0	847	13,7	6 184	2021	
1 495	56,2	351	13,2	645	24,2	499	18,8	2 661	2014	
1 521	55,5	355	12,9	650	23,7	515	18,8	2 742	2015	
1 550	55,0	382	13,5	645	22,9	523	18,6	2 818	2016	
1 614	54,7	405	13,7	660	22,4	549	18,6	2 948	2017	
1 661	54,0	422	13,7	679	22,1	560	18,2	3 078	2018	
1 794	57,6	436	14,0	767	24,6	591	19,0	3 115	2019	
1 745	53,1	438	13,3	697	21,2	610	18,6	3 285	2020	
1 829	53,6	463	13,6	737	21,6	629	18,5	3 409	2021	
2 378	52,8	539	12,0	988	22,0	850	18,9	4 500	2014	
2 426	53,5	559	12,3	1 004	22,1	864	19,0	4 536	2015	
2 540	53,4	617	13,0	1 018	21,4	905	19,0	4 755	2016	
2 802	53,8	655	12,6	1 190	22,9	957	18,4	5 206	2017	
2 956	57,4	698	13,5	1 278	24,8	981	19,0	5 154	2018	
3 104	56,8	753	13,8	1 324	24,2	1 027	18,8	5 468	2019	
3 066	56,4	761	14,0	1 304	24,0	1 001	18,4	5 435	2020	
3 211	55,9	836	14,6	1 341	23,4	1 033	18,0	5 740	2021	
13 525	67,3	3 712	18,5	5 121	25,5	4 692	23,4	20 083	2014	
14 035	66,2	3 848	18,2	5 293	25,0	4 894	23,1	21 187	2015	
14 586	67,1	4 123	19,0	5 381	24,7	5 082	23,4	21 741	2016	
15 262	68,1	4 283	19,1	5 701	25,4	5 278	23,6	22 408	2017	
15 976	68,3	4 497	19,2	5 997	25,6	5 482	23,4	23 396	2018	
16 580	68,3	4 657	19,2	6 190	25,5	5 732	23,6	24 285	2019	
16 545	69,2	4 672	19,6	6 052	25,3	5 820	24,4	23 893	2020	
17 276	69,5	4 946	19,9	6 296	25,3	6 034	24,3	24 857	2021	
3 156	49,5	866	13,6	1 292	20,3	999	15,7	6 380	2014	
3 248	50,4	903	14,0	1 301	20,2	1 044	16,2	6 448	2015	
3 369	49,1	942	13,7	1 361	19,8	1 067	15,6	6 859	2016	
3 507	49,5	995	14,0	1 405	19,8	1 107	15,6	7 092	2017	
3 620	49,3	1 024	13,9	1 454	19,8	1 142	15,5	7 350	2018	
3 741	49,3	1 103	14,5	1 447	19,1	1 191	15,7	7 584	2019	
3 738	49,1	1 040	13,6	1 511	19,8	1 187	15,6	7 619	2020	
3 943	49,1	1 136	14,1	1 610	20,0	1 198	14,9	8 039	2021	
3 043	58,7	774	14,9	1 192	23,0	1 077	20,8	5 187	2014	
3 118	58,2	774	14,5	1 231	23,0	1 113	20,8	5 353	2015	
3 249	57,7	815	14,5	1 283	22,8	1 151	20,4	5 629	2016	
3 348	57,6	838	14,4	1 323	22,8	1 187	20,4	5 812	2017	
3 511	57,5	876	14,3	1 401	22,9	1 235	20,2	6 109	2018	
3 527	55,9	895	14,2	1 335	21,2	1 296	20,6	6 307	2019	
3 493	55,5	832	13,2	1 344	21,3	1 317	20,9	6 295	2020	
3 613	55,7	884	13,6	1 384	21,3	1 345	20,7	6 484	2021	
4 959	70,5	1 889	26,9	1 654	23,5	1 416	20,1	7 033	2014	
5 055	70,7	1 896	26,5	1 680	23,5	1 478	20,7	7 152	2015	
5 226	70,1	2 001	26,9	1 744	23,4	1 480	19,9	7 451	2016	
5 340	69,8	1 987	26,0	1 819	23,8	1 535	20,1	7 647	2017	
5 473	69,6	2 000	25,4	1 866	23,7	1 606	20,4	7 864	2018	
5 696	70,1	2 136	26,3	1 878	23,1	1 681	20,7	8 121	2019	
5 348	67,4	1 754	22,1	1 904	24,0	1 690	21,3	7 932	2020	
5 684	68,0	1 919	22,9	2 002	23,9	1 763	21,1	8 362	2021	
1 321	54,2	327	13,4	578	23,7	416	17,1	2 439	2014	
1 402	55,5	339	13,4	639	25,3	424	16,8	2 526	2015	
1 431	54,1	358	13,5	627	23,7	445	16,8	2 644	2016	
1 487	55,0	381	14,1	645	23,9	462	17,1	2 702	2017	
1 549	55,3	401	14,3	671	24,0	477	17,0	2 802	2018	
1 607	55,4	409	14,1	699	24,1	499	17,2	2 898	2019	
1 541	55,0	351	12,5	687	24,5	503	17,9	2 804	2020	
1 596	55,3	367	12,7	701	24,3	528	18,3	2 883	2021	

3) Einschließlich Erziehung und Gesundheit, Private Haushalte.

Tabelle 10. **Bruttowertschöpfung nach Wirtschaftsbereichen**

Regional- schlüssel  (EU-Code)	Gebietseinheit	Jahr	Bruttowertschöpfung (BWS) zu Herstellungspreisen					
			Land- und Forstwirtschaft, Fischerei		Produzierendes Gewerbe zusammen <sup>1)</sup>		darunter	
							Verarbeitendes Gewerbe	
			Millionen €	Anteil an BWS insg. in %	Millionen €	Anteil an BWS insg. in %	Millionen €	Anteil an BWS insg. in %
<b>Deutschland insgesamt</b>								
(DE)	Deutschland.....	2014	26 480	1,0	790 728	30,0	592 055	22,5
		2015	20 720	0,8	820 391	30,1	615 764	22,6
		2016	21 894	0,8	864 201	30,6	647 696	22,9
		2017	27 828	0,9	897 238	30,5	666 185	22,6
		2018	23 191	0,8	918 979	30,3	674 397	22,2
		2019	26 946	0,9	936 191	29,9	679 253	21,7
		2020	25 624	0,8	906 563	29,4	636 977	20,6
		2021	30 641	0,9	962 982	29,6	679 112	20,8
		<b>Großraumregionen Ostdeutschland</b>						
	Ostdeutschland ohne Berlin.....	2014	6 061	2,1	85 819	29,3	52 399	17,9
		2015	4 012	1,3	89 795	29,9	55 839	18,6
		2016	4 379	1,4	93 628	30,2	57 817	18,7
		2017	5 717	1,8	98 206	30,4	59 423	18,4
		2018	4 491	1,4	100 193	30,3	59 556	18,0
		2019	5 495	1,6	103 908	30,2	61 013	17,7
		2020	5 431	1,6	102 881	30,0	58 148	16,9
		2021	6 944	1,9	109 789	30,3	62 938	17,4
			Ostdeutschland mit Berlin.....	2014	6 067	1,5	102 241	25,6
2015	4 019			1,0	106 964	25,9	65 956	16,0
2016	4 386			1,0	111 911	26,1	68 509	16,0
2017	5 725			1,3	116 718	25,9	69 886	15,5
2018	4 499			1,0	119 230	25,6	70 155	15,1
2019	5 504			1,1	123 488	25,4	71 579	14,7
2020	5 440			1,1	122 089	25,1	67 724	13,9
2021	6 953			1,4	129 417	25,3	72 626	14,2
<b>Großraumregionen Westdeutschland</b>								
	Westdeutschland ohne Berlin...	2014	20 413	0,9	688 487	30,8	529 905	23,7
		2015	16 701	0,7	713 427	30,9	549 808	23,8
		2016	17 508	0,7	752 290	31,4	579 187	24,2
		2017	22 103	0,9	780 520	31,3	596 299	23,9
		2018	18 692	0,7	799 749	31,1	604 242	23,5
		2019	21 442	0,8	812 703	30,7	607 674	23,0
		2020	20 184	0,8	784 474	30,1	569 253	21,9
		2021	23 688	0,9	833 565	30,3	606 486	22,1
			Westdeutschland mit Berlin.....	2014	20 419	0,9	704 909	30,1
2015	16 708			0,7	730 596	30,2	559 925	23,1
2016	17 515			0,7	770 573	30,7	589 879	23,5
2017	22 111			0,8	799 032	30,5	606 762	23,2
2018	18 700			0,7	818 786	30,3	614 841	22,8
2019	21 451			0,8	832 283	29,9	618 240	22,2
2020	20 193			0,7	803 682	29,3	578 829	21,1
2021	23 697			0,8	853 193	29,5	616 174	21,3

1) Bergbau, Verarbeitendes Gewerbe, Baugewerbe sowie Energie- und Wasserversorgung, Entsorgung.- 2) Einschließlich Grundstücks- u. Wohnungswesen.-

## in Deutschland und den deutschen Großraumregionen

Bruttowertschöpfung (BWS) zu Herstellungspreisen										Jahr
Dienstleistungsbereiche zusammen		davon						Insgesamt		
		Handel, Verkehr, Gastgew.; Inform. u. Kommunikation		Finanz-, Versicherungs- u. Unternehmensdienstleister <sup>2)</sup>		Öffentliche und sonstige Dienstleister <sup>3)</sup>				
Millionen €	Anteil an BWS insg. in %	Millionen €	Anteil an BWS insg. in %	Millionen €	Anteil an BWS insg. in %	Millionen €	Anteil an BWS insg. in %	Millionen €		
<b>Deutschland insgesamt</b>										
1 818 185	69,0	536 273	20,3	702 372	26,7	579 540	22,0	2 635 393	2014	
1 880 909	69,1	556 396	20,4	725 968	26,7	598 545	22,0	2 722 020	2015	
1 936 348	68,6	577 077	20,4	740 674	26,2	618 597	21,9	2 822 443	2016	
2 019 008	68,6	604 624	20,5	768 428	26,1	645 956	21,9	2 944 074	2017	
2 090 566	68,9	628 975	20,7	791 653	26,1	669 938	22,1	3 032 736	2018	
2 166 580	69,2	654 204	20,9	808 735	25,8	703 641	22,5	3 129 717	2019	
2 155 776	69,8	633 694	20,5	806 249	26,1	715 833	23,2	3 087 963	2020	
2 264 944	69,5	680 627	20,9	841 529	25,8	742 788	22,8	3 258 567	2021	
<b>Großraumregionen Ostdeutschland</b>										
200 689	68,6	51 304	17,5	66 408	22,7	82 977	28,4	292 569	2014	
206 514	68,8	53 058	17,7	68 197	22,7	85 258	28,4	300 320	2015	
211 522	68,3	55 038	17,8	68 917	22,3	87 566	28,3	309 529	2016	
219 360	67,9	57 149	17,7	71 258	22,0	90 954	28,1	323 283	2017	
225 583	68,3	59 088	17,9	72 506	22,0	93 989	28,5	330 267	2018	
235 208	68,3	62 743	18,2	74 022	21,5	98 443	28,6	344 611	2019	
235 191	68,5	60 340	17,6	74 252	21,6	100 599	29,3	343 503	2020	
245 239	67,8	64 374	17,8	76 788	21,2	104 077	28,8	361 972	2021	
290 957	72,9	73 554	18,4	101 264	25,4	116 139	29,1	399 265	2014	
301 696	73,1	77 219	18,7	104 197	25,2	120 280	29,1	412 679	2015	
313 172	72,9	80 873	18,8	106 647	24,8	125 652	29,3	429 468	2016	
328 186	72,8	85 107	18,9	111 378	24,7	131 701	29,2	450 630	2017	
341 160	73,4	88 855	19,1	115 024	24,7	137 281	29,5	464 889	2018	
357 208	73,5	94 343	19,4	118 282	24,3	144 583	29,7	486 200	2019	
358 122	73,7	90 676	18,7	118 781	24,5	148 666	30,6	485 651	2020	
375 294	73,3	97 574	19,1	122 969	24,0	154 751	30,2	511 665	2021	
<b>Großraumregionen Westdeutschland</b>										
1 527 228	68,3	462 719	20,7	601 108	26,9	463 401	20,7	2 236 128	2014	
1 579 213	68,4	479 177	20,7	621 771	26,9	478 265	20,7	2 309 341	2015	
1 623 176	67,8	496 204	20,7	634 027	26,5	492 945	20,6	2 392 975	2016	
1 690 822	67,8	519 517	20,8	657 050	26,4	514 255	20,6	2 493 444	2017	
1 749 406	68,1	540 120	21,0	676 629	26,4	532 657	20,7	2 567 847	2018	
1 809 372	68,4	559 861	21,2	690 453	26,1	559 058	21,1	2 643 517	2019	
1 797 654	69,1	543 018	20,9	687 468	26,4	567 167	21,8	2 602 312	2020	
1 889 650	68,8	583 053	21,2	718 560	26,2	588 037	21,4	2 746 902	2021	
1 617 496	69,0	484 969	20,7	635 964	27,1	496 563	21,2	2 342 824	2014	
1 674 395	69,1	503 338	20,8	657 771	27,2	513 287	21,2	2 421 700	2015	
1 724 826	68,6	522 039	20,8	671 757	26,7	531 031	21,1	2 512 914	2016	
1 799 648	68,7	547 475	20,9	697 170	26,6	555 002	21,2	2 620 791	2017	
1 864 983	69,0	569 887	21,1	719 147	26,6	575 949	21,3	2 702 469	2018	
1 931 372	69,3	591 461	21,2	734 713	26,4	605 198	21,7	2 785 106	2019	
1 920 585	70,0	573 354	20,9	731 997	26,7	615 234	22,4	2 744 460	2020	
2 019 705	69,7	616 253	21,3	764 741	26,4	638 711	22,1	2 896 595	2021	

3) Einschließlich Erziehung und Gesundheit, Private Haushalte.

Anhang: **Wirtschaftszweiggliederung in den Volkswirtschaftlichen Gesamtrechnungen nach WZ 2008**

Abteilungen	A*38	A*21	A*10 mit Zusammenfassungen	A*3	Gesamte Volkswirtschaft (Summe der Bereiche)	
01 bis 03	AA Land- und Forstwirtschaft, Fischerei	A Land- und Forstwirtschaft, Fischerei	A Land- und Forstwirtschaft, Fischerei	A Land- und Forstwirtschaft, Fischerei		
05 bis 09	BA Bergbau und Gewinnung von Steinen und Erden	B Bergbau und Gewinnung von Steinen und Erden	B - E Produzierendes Gewerbe ohne Baugewerbe	B - F Produzierendes Gewerbe		
10 bis 12	CA Herstellung von Nahrungs- und Futtermitteln; Getränkeherstellung; Tabakverarbeitung					
13 bis 15	CB Herstellung von Textilien, Bekleidung, Leder, Lederwaren und Schuhen					
16 bis 18	CC Herstellung von Holzwaren, Papier und Druckerzeugnissen					
19	CD Kokerei und Mineralölverarbeitung					
20	CE Herstellung von chemischen Erzeugnissen					
21	CF Herstellung von pharmazeutischen Erzeugnissen					
22 + 23	CG Herstellung von Gummi-, Kunststoff- und Glaswaren, Keramik u.Ä.					
24 + 25	CH Metallerzeugung und -bearbeitung, Herstellung von Metallerzeugnissen					
26	CI Herstellung von Datenverarbeitungsgeräten, elektronischen und optischen Erzeugnissen					
27	CJ Herstellung von elektrischen Ausrüstungen					
28	CK Maschinenbau					
29 + 30	CL Fahrzeugbau					
31 bis 33	CM Herstellung von Möbeln, sonstigen Waren, Reparatur u. Installation von Maschinen und Ausrüstungen					
35	DA Energieversorgung					D Energieversorgung
36 bis 39	EA Wasserversorgung; Abwasser- und Abfallentsorgung und Beseitigung von Umweltverschmutzungen					E Wasserversorgung; Entsorgung u.Ä.
41 bis 43	FA Baugewerbe					F Baugewerbe
45 bis 47	GA Handel; Instandhaltung und Reparatur von Kraftfahrzeugen	G Handel; Instandhaltung und Reparatur von Kraftfahrzeugen	G - J Handel, Verkehr und Lagerei, Gastgewerbe, Information und Kommunikation	G - T Dienstleistungsbereiche		
49 bis 53	HA Verkehr und Lagerei	H Verkehr und Lagerei				
55 + 56	IA Gastgewerbe	I Gastgewerbe				
58 bis 60	JA Verlagswesen, audiovisuelle Medien und Rundfunk	J Information und Kommunikation				
61	JB Telekommunikation					
62 + 63	JC Informationstechnologische Dienstleistungen; Informationsdienstleistungen					
64 bis 66	KA Finanz- und Versicherungsdienstleister	K Finanz- und Versicherungsdienstleister	K - N Finanz-, Versicherungs- und Unternehmensdienstleister; Grundstücks- und Wohnungswesen			
68	LA Grundstücks- und Wohnungswesen	L Grundstücks- und Wohnungswesen				
69 bis 71	MA Freiberufliche, wissenschaftliche und technische Dienstleister	M Freiberufliche, wissenschaftliche und technische Dienstleister				
72	MB Forschung und Entwicklung					
73 bis 75	MC Sonstige freiberufliche, wissenschaftliche und technische Dienstleister					
77 bis 82	NA Erbringung von sonstigen wirtschaftlichen Dienstleistungen	N Sonstige wirtschaftliche Unternehmensdienstleister				
84	OA Öffentliche Verwaltung, Verteidigung; Sozialversicherung	O Öffentliche Verwaltung, Verteidigung; Sozialversicherung	O - T Öffentliche und sonstige Dienstleister, Erziehung und Gesundheit, Private Haushalte mit Hauspersonal			
85	PA Erziehung und Unterricht	P Erziehung und Unterricht				
86	QA Gesundheitswesen	Q Gesundheits- und Sozialwesen				
87 + 88	QB Heime und Sozialwesen					
90 bis 93	RA Kunst, Unterhaltung und Erholung	R Kunst, Unterhaltung und Erholung				
94 bis 96	SA Sonstigen Dienstleister a.n.g.	S Sonstige Dienstleister a.n.g.				
97 + 98	TA Private Haushalte mit Hauspersonal, Herstellung von Waren und Dienstleistungen durch private Haushalte für den Eigenbedarf ohne ausgeprägten Schwerpunkt	T Private Haushalte mit Hauspersonal				



Anhang: EU-NUTS<sup>1)</sup>-Systematik der kreisfreien Städte und Landkreise Bayerns

NUTS 1 - Ebene		NUTS 2 - Ebene		NUTS 3 - Ebene			
<u>Länder</u>		<u>Regierungsbezirke</u>		<u>Kreisfreie Städte (KS) und Landkreise (LK)</u>			
Baden-Württemberg	DE 1	Oberbayern	DE 21	<u>Oberbayern</u>			
Bayern	DE 2	Niederbayern	DE 22	KS Ingolstadt	DE 211	KS Hof	DE 244
Berlin	DE 3	Oberpfalz	DE 23	LH München	DE 212	LK Bamberg	DE 245
Brandenburg	DE 4	Oberfranken	DE 24	KS Rosenheim	DE 213	LK Bayreuth	DE 246
Bremen	DE 5	Mittelfranken	DE 25	LK Altötting	DE 214	LK Coburg	DE 247
Hamburg	DE 6	Unterfranken	DE 26	LK Berchtesgadener Land	DE 215	LK Forchheim	DE 248
Hessen	DE 7	Schwaben	DE 27	LK Bad Tölz-Wolfratshausen	DE 216	LK Hof	DE 249
Mecklenburg-Vorp.	DE 8			LK Dachau	DE 217	LK Kronach	DE 24A
Niedersachsen	DE 9			LK Ebersberg	DE 218	LK Kulmbach	DE 24B
Nordrhein-Westfalen	DE A			LK Eichstätt	DE 219	LK Lichtenfels	DE 24C
Rheinland-Pfalz	DE B			LK Erding	DE 21A	LK Wunsiedel i. Fichtelgeb.	DE 24D
Saarland	DE C			LK Freising	DE 21B		
Sachsen	DE D			LK Fürstenfeldbruck	DE 21C	<u>Mittelfranken</u>	
Sachsen-Anhalt	DE E			LK Garmisch-Partenkirchen	DE 21D	KS Ansbach	DE 251
Schleswig-Holstein	DE F			LK Landsberg am Lech	DE 21E	KS Erlangen	DE 252
Thüringen	DE G			LK Miesbach	DE 21F	KS Fürth	DE 253
				LK Mühldorf am Inn	DE 21G	KS Nürnberg	DE 254
				LK München	DE 21H	KS Schwabach	DE 255
				LK Neuburg-Schrobenhausen	DE 21I	LK Ansbach	DE 256
				LK Pfaffenhofen a.d. Ilm	DE 21J	LK Erlangen-Höchstädt	DE 257
				LK Rosenheim	DE 21K	LK Fürth	DE 258
				LK Starnberg	DE 21L	LK Nürnberger Land	DE 259
				LK Traunstein	DE 21M	LK Neustadt-Bad Windsh.	DE 25A
				LK Weilheim-Schongau	DE 21N	LK Roth	DE 25B
						LK Weißenburg-Gunzenh.	DE 25C
				<u>Niederbayern</u>			
				KS Landshut	DE 221	<u>Unterfranken</u>	
				KS Passau	DE 222	KS Aschaffenburg	DE 261
				KS Straubing	DE 223	KS Schweinfurt	DE 262
				LK Deggendorf	DE 224	KS Würzburg	DE 263
				LK Freyung-Grafenau	DE 225	LK Aschaffenburg	DE 264
				LK Kelheim	DE 226	LK Bad Kissingen	DE 265
				LK Landshut	DE 227	LK Rhön-Grabfeld	DE 266
				LK Passau	DE 228	LK Haßberge	DE 267
				LK Regen	DE 229	LK Kitzingen	DE 268
				LK Rottal-Inn	DE 22A	LK Miltenberg	DE 269
				LK Straubing-Bogen	DE 22B	LK Main-Spessart	DE 26A
				LK Dingolfing-Landau	DE 22C	LK Schweinfurt	DE 26B
						LK Würzburg	DE 26C
				<u>Oberpfalz</u>			
				KS Amberg	DE 231	<u>Schwaben</u>	
				KS Regensburg	DE 232	KS Augsburg	DE 271
				KS Weiden i.d. Opf.	DE 233	KS Kaufbeuren	DE 272
				LK Amberg-Sulzbach	DE 234	KS Kempten (Allgäu)	DE 273
				LK Cham	DE 235	KS Memmingen	DE 274
				LK Neumarkt i.d. Opf.	DE 236	LK Aichach-Friedberg	DE 275
				LK Neustadt a.d. Waldnaab	DE 237	LK Augsburg	DE 276
				LK Regensburg	DE 238	LK Dillingen a.d. Donau	DE 277
				LK Schwandorf	DE 239	LK Günzburg	DE 278
				LK Tirschenreuth	DE 23A	LK Neu-Ulm	DE 279
						LK Lindau (Bodensee)	DE 27A
				<u>Oberfranken</u>			
				KS Bamberg	DE 241	LK Ostallgäu	DE 27B
				KS Bayreuth	DE 242	LK Unterallgäu	DE 27C
				KS Coburg	DE 243	LK Donau-Ries	DE 27D
						LK Oberallgäu	DE 27E

1) Nomenclature of Territorial Units for Statistics (NUTS)

**Regionen Freistaat Bayern**  
Stand: 31. Dezember 2017



## Anhang: Abgrenzung der Regionen Bayerns

Schlüssel; Region	Gebietsabgrenzung
<b>1 Bayerischer Untermain</b>	Kreisfreie Stadt Aschaffenburg, Landkreise: Aschaffenburg, Miltenberg
<b>2 Würzburg</b>	Kreisfreie Stadt Würzburg, Landkreise: Kitzingen, Main-Spessart, Würzburg
<b>3 Main-Rhön</b>	Kreisfreie Stadt Schweinfurt, Landkreise: Bad Kissingen, Haßberge, Rhön-Grabfeld, Schweinfurt
<b>4 Oberfranken-West</b>	Kreisfreie Städte: Bamberg, Coburg, Landkreise: Bamberg, Coburg, Forchheim, Kronach, Lichtenfels
<b>5 Oberfranken-Ost</b>	Kreisfreie Städte: Bayreuth, Hof, Landkreise: Bayreuth, Hof, Kulmbach, Wunsiedel i. Fichtelgebirge
<b>6 Oberpfalz-Nord</b>	Kreisfreie Städte: Amberg, Weiden i.d.Opf., Landkreise: Amberg-Sulzbach, Neustadt a.d. Waldnaab, Schwandorf, Tirschenreuth
<b>7 Nürnberg</b>	Kreisfreie Städte: Erlangen, Fürth, Nürnberg, Schwabach, Landkreise: Erlangen-Höchstadt, Fürth, Nürnberger Land, Roth
<b>8 Westmittelfranken</b>	Kreisfreie Stadt Ansbach, Landkreise: Ansbach, Neustadt a.d. Aisch-Bad Windsheim, Weißenburg-Gunzenhausen
<b>9 Augsburg</b>	Kreisfreie Stadt Augsburg, Landkreise: Aichach-Friedberg, Augsburg, Dillingen a.d. Donau, Donau-Ries
<b>10 Ingolstadt</b>	Kreisfreie Stadt Ingolstadt, Landkreise: Eichstätt, Neuburg-Schrobenhausen, Pfaffenhofen a.d. Ilm
<b>11 Regensburg</b>	Kreisfreie Stadt Regensburg, Landkreise: Cham, Neumarkt i.d.Opf., Regensburg, Kelheim
<b>12 Donau-Wald</b>	Kreisfreie Städte: Passau, Straubing Landkreise: Deggendorf, Freyung-Grafenau, Passau, Regen, Straubing-Bogen
<b>13 Landshut</b>	Kreisfreie Stadt Landshut, Landkreise: Dingolfing-Landau, Landshut, Rottal-Inn
<b>14 München</b>	München, Landeshauptstadt Landkreise: Dachau, Ebersberg, Erding, Freising, Fürstenfeldbruck, Landsberg am Lech, München, Starnberg
<b>15 Donau-Ilser</b>	Kreisfreie Stadt Memmingen, Landkreise: Günzburg, Neu-Ulm, Unterallgäu
<b>16 Allgäu</b>	Kreisfreie Städte: Kaufbeuren, Kempten (Allgäu), Landkreise: Lindau (Bodensee), Oberallgäu, Ostallgäu
<b>17 Oberland</b>	Landkreise: Bad Tölz-Wolfratshausen, Garmisch-Partenkirchen, Miesbach, Weilheim-Schongau
<b>18 Südostoberbayern</b>	Kreisfreie Stadt Rosenheim, Landkreise: Altötting, Berchtesgadener Land, Mühldorf am Inn, Rosenheim, Traunstein

Anhang: **Abgrenzung der Arbeitsmarktregionen Bayerns**

Schlüssel; Arbeitsmarktregion	Gebietsabgrenzung (Stand: 31. Dezember 2013)
145 Ulm	Kreisfreie Stadt Ulm (Baden-Württemberg), Landkreise: Alb-Donau-Kreis (Baden-Württemberg), Neu-Ulm (Bayern)
150 Bad Reichenhall	Landkreis Berchtesgadener Land
151 Traunstein	Landkreis Traunstein
152 Burghausen	Landkreis Altötting
153 Mühldorf	Landkreis Mühldorf
154 Rosenheim	Kreisfreie Stadt Rosenheim; Landkreis Rosenheim
155 Bad Tölz	Landkreise: Bad Tölz-Wolfratshausen, Miesbach
156 Garmisch-Partenkirchen	Landkreis Garmisch-Partenkirchen
157 Weilheim	Landkreis Weilheim-Schongau
158 Landsberg	Landkreis Landsberg am Lech
159 München	München, Landeshauptstadt Landkreise: Dachau, Ebersberg, Erding, Freising, Fürstenfeldbruck, München, Starnberg
160 Ingolstadt	Kreisfreie Stadt Ingolstadt, Landkreise: Eichstätt, Neuburg-Schrobenhausen, Pfaffenhofen a. d. Ilm
161 Kelheim-Mainburg	Landkreis Kelheim
162 Landshut	Kreisfreie Stadt Landshut; Landkreis Landshut
163 Dingolfing	Landkreis Dingolfing-Landau
164 Eggenfelden/Pfarrkirchen	Landkreis Rottal-Inn
165 Passau	Kreisfreie Stadt Passau; Landkreis Passau
166 Freyung	Landkreis Freyung-Grafenau
167 Regen-Zwiesel	Landkreis Regen
168 Deggendorf	Landkreis Deggendorf
169 Straubing	Kreisfreie Stadt Straubing; Landkreis Straubing-Bogen
170 Cham	Landkreis Cham
171 Regensburg	Kreisfreie Stadt Regensburg; Landkreis Regensburg
172 Schwandorf	Landkreis Schwandorf
173 Amberg	Kreisfreie Stadt Amberg; Landkreis Amberg-Weizsach
174 Neumarkt	Landkreis Neumarkt i. d. Opf.
175 Weiden	Kreisfreie Stadt Weiden i.d. Opf.; Landkreis Neustadt a.d. Waldnaab
176 Marktredwitz	Landkreise: Tirschenreuth, Wunsiedel i. Fichtelgebirge
177 Hof	Kreisfreie Stadt Hof; Landkreis Hof

Anhang: **Abgrenzung der Arbeitsmarktregionen Bayerns**

Schlüssel; Arbeitsmarktregion	Gebietsabgrenzung (Stand: 31. Dezember 2013)
178 Bayreuth	Kreisfreie Stadt Bayreuth; Landkreis Bayreuth
179 Bamberg	Kreisfreie Stadt Bamberg; Landkreis Bamberg
180 Kulmbach	Landkreis Kulmbach
181 Kronach	Landkreis Kronach
182 Coburg	Kreisfreie Stadt Coburg; Landkreis Coburg
183 Lichtenfels	Landkreis Lichtenfels
184 Erlangen	Kreisfreie Stadt Erlangen, Landkreise: Erlangen-Höchstadt, Forchheim
185 Nürnberg	Kreisfreie Städte: Nürnberg, Fürth, Schwabach, Landkreise: Fürth, Nürnberger Land, Roth
186 Weißenburg-Gunzenhausen	Landkreis Weißenburg-Gunzenhausen
187 Ansbach	Kreisfreie Stadt Ansbach; Landkreis Ansbach
188 Neustadt/Aisch	Landkreis Neustadt a. d. Aisch-Bad Windsheim
189 Kitzingen	Landkreis Kitzingen
190 Würzburg	Kreisfreie Stadt Würzburg; Landkreis Würzburg
191 Schweinfurt	Kreisfreie Stadt Schweinfurt; Landkreis Schweinfurt
192 Haßfurt	Landkreis Haßberge
193 Bad Neustadt/Saale	Landkreis Rhön-Grabfeld
194 Bad Kissingen	Landkreis Bad-Kissingen
195 Lohr am Main	Landkreis Main-Spessart
196 Aschaffenburg	Kreisfreie Stadt Aschaffenburg, Landkreise: Aschaffenburg, Miltenberg
197 Donauwörth-Nördlingen	Landkreis Donau-Ries
198 Dillingen	Landkreis Dillingen a. d. Donau
199 Günzburg	Landkreis Günzburg
200 Augsburg	Kreisfreie Stadt Augsburg, Landkreise: Augsburg, Aichach-Friedberg
201 Memmingen	Kreisfreie Stadt Memmingen; Landkreis Unterallgäu
202 Kaufbeuren	Kreisfreie Stadt Kaufbeuren; Landkreis Ostallgäu
203 Kempten	Kreisfreie Stadt Kempten (Allgäu); Landkreis Oberallgäu
204 Lindau	Landkreis Lindau (Bodensee)

Aktuelle  
Veröffentlichungen  
unter  
[q.bayern.de/produkte](http://q.bayern.de/produkte)



# Statistisches Jahrbuch für Bayern

Das **Statistische Jahrbuch** für Bayern ist das Standardwerk der amtlichen Statistik in Bayern seit 1894. Darin zusammengestellt sind jährlich aktuelle Statistikdaten über Land, Leben, Leute, Politik, Wissenschaft und Wirtschaft in Bayern.

Auf über 700 Seiten enthält es die wichtigsten Ergebnisse aller amtlichen

Statistiken – in Form von Tabellen, Graphiken oder Karten – zum Teil mit langjährigen Vergleichsdaten und Zeitreihen.

Ebenso enthalten sind ausgewählte Strukturdaten für Regierungsbezirke, kreisfreie Städte und Landkreise sowie Regionen Bayerns, für Bund und Länder sowie die EU-Mitgliedstaaten.



Die bisherigen Auswirkungen der Corona-Pandemie sind in ausgewählten Sonderstatistiken dargestellt.

**Preise**  
Buch 39,00 €  
Buch + DVD 46,00 €  
PDF (DVD oder Datei) 12,00 €

## Bayern Daten

Die **Bayern Daten** sind ein Auszug aus dem Statistischen Jahrbuch und enthalten auf über 30 Seiten die wichtigsten bayerischen Strukturdaten aus

Wirtschaft, Gesellschaft und Politik in Tabellen und Graphiken.

**Heft und Datei kostenlos**

**Bayerisches Landesamt für Statistik – Vertrieb**, Nürnberger Straße 95, 90762 Fürth  
Telefon 0911 98208-6311 | Telefax 0911 98208-96638 | [vertrieb@statistik.bayern.de](mailto:vertrieb@statistik.bayern.de)